

السلطة الوطنية الفلسطينية
الجهاز المركزي للإحصاء الفلسطيني
التعداد العام للسكان والمساكن والمنشآت -1997
سلسلة التقارير الإحصائية

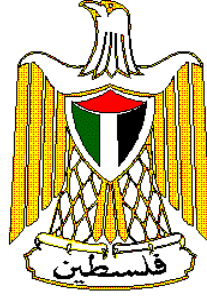

النتائج النهائية
تقرير السكان
محافظة نابلس

أيار / مايو، 1999



السلطة الوطنية الفلسطينية
الجهاز المركزي للإحصاء الفلسطيني
التعداد العام للسكان والمساكن والمنشآت - 1997
سلسلة التقارير الإحصائية



النتائج النهائية
تقرير السكان
محافظة نابلس

أيار/مايو، 1999

© محرم، 1420هـ – أيار، 1999.
جميع الحقوق محفوظة.

في حالة الاقتباس، يرجى الإشارة إلى هذه المطبوعة كالتالي:

الجهاز المركزي للإحصاء الفلسطيني، 1999. التعداد العام للسكان والمساكن والمنشآت - 1997: النتائج النهائية. تقرير السكان - محافظة نابلس، (الجزء الأول). رام الله - فلسطين.

جميع المراسلات توجه إلى قسم خدمات الجمهور على العنوان التالي:

الجهاز المركزي للإحصاء الفلسطيني

ص.ب. 1647

رام الله، فلسطين

فاكس: 240 6343 (2-972)

صفحة إلكترونية: <http://www.pcbs.org>

هاتف: 240 6340 (2-972)

بريد إلكتروني: diwan@pcbs.pna.org



فخامة الرئيس ياسر عرفات
رئيس اللجنة التنفيذية لمنظمة التحرير الفلسطينية
رئيس السلطة الوطنية الفلسطينية
رئيس اللجنة العليا للتعداد



البحر المركزي الإحصاء الفلسطيني
 PALESTINIAN CENTRAL BUREAU OF STATISTICS
 محافظة نابلس
 NABLUS GOVERNORATE

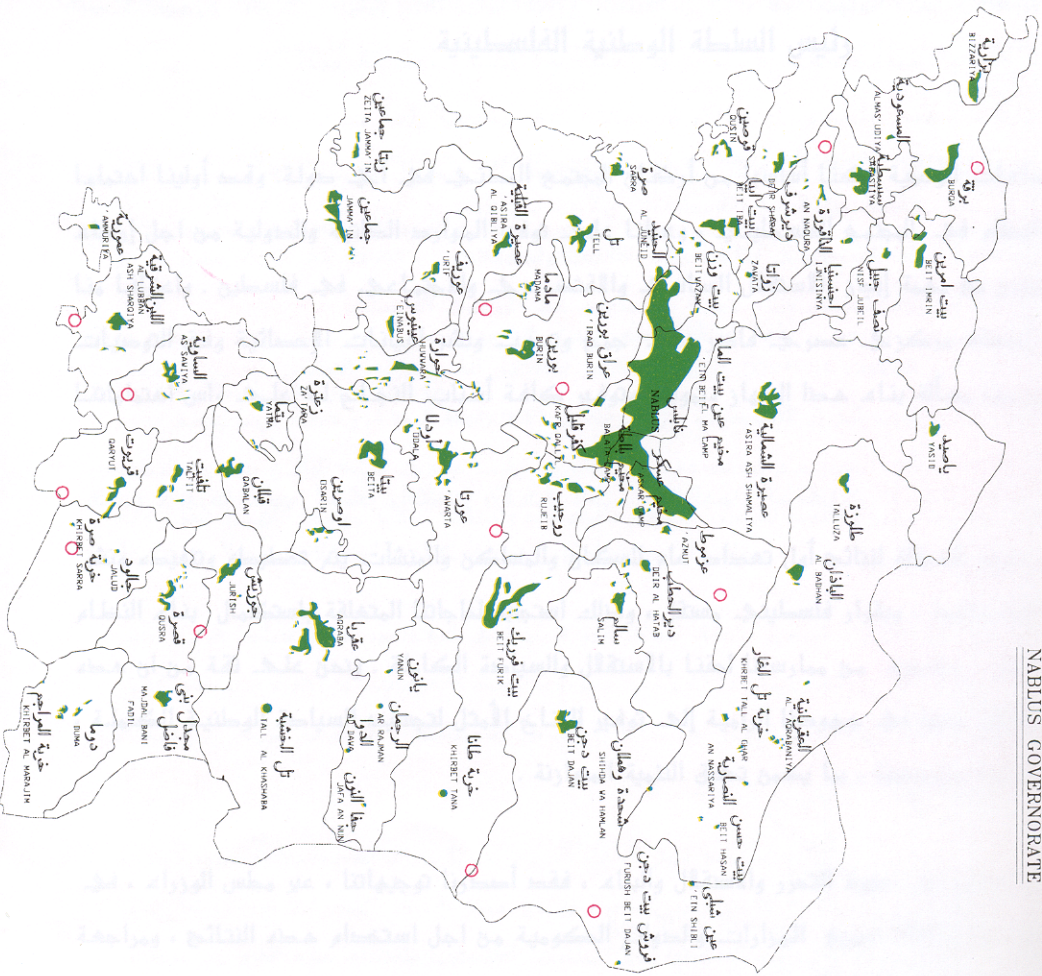

مفتاح الخريطة
 LEGEND

- الاجسام السكانية LOCALITIES
- الاستيطان الازلي ISRAELI SETTLEMENT
- حدود اراضي الاجسام LAND'S BORDER
- حدود المحافظة GOVERNORATE BORDER

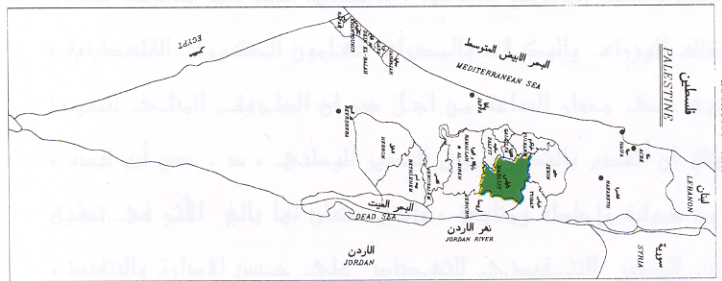

شكر وتقدير وعهد

احتفلنا بصدور النتائج النهائية لأول تعداد عام للسكان والمساكن والمنشآت-1997 بعد أقل من عام على تنفيذه. لم يكن لهذا الجهد أن يبدأ وينتهي بنجاح لولا تضافر جهود شعبنا الفلسطيني في الأراضي الفلسطينية وتكاتفهم من أجل توفير فرص النجاح لهذا التمرين السيادي. وقد عبرت إرادة شعبنا عن نفسها من خلال تكامل القيادة والشعب في توفير فرص النجاح الكامل. يتقدم الفريق الوطني بالشكر والتقدير والعرفان لأبناء شعبنا الفلسطيني في الأراضي الفلسطينية لتعاونهم مع الفريق الوطني وتمكينه من تنفيذ التعداد بنجاح.

رافق السيد الرئيس ياسر عرفات مشروع التعداد ووفر له كامل الدعم والمساندة الرسمية والمعنوية والمادية منذ تبنيه للفكرة في عام 1993 (في تونس). يتقدم الفريق الوطني بشكر خاص للأخ الرئيس أبو عمار على ثقته بقدرات الفريق الوطني للتعداد وعلى إيمانه بإمكانية إنجاز المشروع في ظل ظروف بالغة التعقيد والصعوبة.

تكاملت السلطان التشريعية والتنفيذية ومؤسسات المجتمع الأهلي والقطاع الخاص في تبنيتها ودعمها ومساندتها للفريق الوطني للتعداد طوال مراحل العمل. نشكر المجلس التشريعي الفلسطيني كمؤسسة وكأفراد ورئاسة السلطة الوطنية الفلسطينية ومجلس الوزراء والوزراء والوزارات والهيئات الحكومية والمحافظين وأجهزة الأمن الفلسطينية وأعضاء اللجنة الوطنية للتعداد واللجنة القطاعية الإعلامية ولجنة التنسيق والحماية الأمنية واللجان الفرعية واللجان الفرعية الإعلامية ولجان الوجهاء وفرق الدعم والمساندة النسائية واللجنة التنفيذية للتعداد وغرفة العمليات المركزية وغرفة العمليات الفرعية وجهات أخرى عديدة، على تتاعمها وعملها الذي أدى إلى توفير فرص النجاح.

يكفينا نحن أبناء أسرة الجهاز المركزي للإحصاء الفلسطيني فخراً أننا كنا جزءاً من هذه الحقبة التاريخية الإحصائية، وأن جهودنا حازت على ثقة القيادة الفلسطينية والشعب وأنا قدنا هذا العمل. ونتعهد باستمرار العطاء بدون حدود من أجل استكمال السيادة الفلسطينية الإحصائية.

شكر وتقدير

لم يكن للتعداد العام للسكان والمساكن والمنشآت-1997 أن ينفذ في موعده لولا الدعم المادي والفني الذي وفرته الدول والهيئات التالية للسلطة الوطنية الفلسطينية:

- صندوق الأمم المتحدة للسكان (UNFPA) عبر مكتب الأمم المتحدة للإحصاء (UNSD) ودائرة المعلومات الاقتصادية والاجتماعية وتحليل السياسات (DESIPA) وفريق الدعم الفني التابع للأمم المتحدة (CST) في الأردن وبرنامج الأمم المتحدة الإنمائي (UNDP) في القدس
- الحكومة البريطانية عبر الوكالة البريطانية الدولية للتنمية (DFID)
- الحكومة السويسرية عبر الوكالة السويسرية للتعاون والتنمية (SDC)
- الحكومة النرويجية عبر الوكالة النرويجية للتنمية والتعاون (NORAD)
- البنك الدولي عبر المجلس الاقتصادي الفلسطيني للتنمية والإعمار (PECDAR)

تتقدم السلطة الوطنية الفلسطينية والفريق الوطني للتعداد والجهاز المركزي للإحصاء الفلسطيني بجزيل الشكر والتقدير إلى هذه الحكومات والهيئات الصديقة.

تمت طباعة هذا التقرير على نفقة الحكومة البريطانية عبر الوكالة البريطانية الدولية للتنمية (DFID) بموجب منحه خاصة لطباعة تقارير التعداد.

تقديم

يعتبر التعداد العام للسكان والمساكن والمنشآت أحد أهم عناصر نظام الإحصاءات الرسمية، وتوصي الأمم المتحدة بإجراء التعداد كل خمس أو عشر سنوات بهدف الحصول على مجموعة متكاملة من البيانات المتعلقة بخصائص وتوزيعات السكان في المجتمع، حيث تعتبر مثل هذه البيانات متطلباً أساسياً في عملية تخطيط التنمية الاقتصادية والاجتماعية على أسس علمية.

مع انطلاق عملية المفاوضات السياسية في المنطقة، وتزايد فرص السلام، وضعت منظمة التحرير الفلسطينية مهمة توفير البيانات الإحصائية الشاملة حول الواقع الاقتصادي والاجتماعي للمجتمع الفلسطيني على رأس أولوياتها، وذلك تمهيداً لاعادة البناء الاقتصادي والاجتماعي والثقافي والخدمي. بالإضافة إلى القيام بكل ما هو ممكن من أجل رفع مستويات المعيشة لأبناء شعبنا الفلسطيني في الأراضي الفلسطينية.

إلا أن الواقع المعلوماتي الموروث عن الاحتلال الإسرائيلي اتسم بالافتقار الشديد إلى البيانات الشاملة والموثوقه والحديثة حول معظم جوانب الحياة الفلسطينية في الأراضي الفلسطينية المحتلة، وخاصة فيما يتعلق بحجم وتركيب وخصائص السكان الذين هم عماد وهدف التنمية. وقد حدى هذا الواقع بمنظمة التحرير الفلسطينية إلى تصنيف مشروع تنفيذ تعداد للسكان والمساكن والمنشآت كمشروع استراتيجي ذو أولوية قصوى ضمن الأولويات الوطنية.

ومع اكتمال الخطط والإمكانات المادية والفنية لدى الفريق الوطني للتعداد، أصدر سيادة الرئيس ياسر عرفات قراره التاريخي في مطلع حزيران 1997 والمتعلق ببدء تنفيذ الفعاليات الميدانية للتعداد العام للسكان والمساكن والمنشآت مع نهاية العام في جميع الأراضي الفلسطينية، وتكليف الجهاز المركزي للإحصاء الفلسطيني بإدارة وتنفيذ هذا المشروع.

وانطلاقاً من إدراكه لأهمية هذا الحدث فقد بذل الجهاز المركزي للإحصاء الفلسطيني الجهود المضنية لتنفيذ التعداد بالشكل الذي يلبي الاحتياجات الفلسطينية مع عدم الإخلال بالتوصيات الدولية في هذا المجال. وقد شمل التعداد جميع التجمعات السكانية في الأراضي الفلسطينية باستثناء ذلك الجزء من محافظة القدس والذي ضمته إسرائيل عنوة بعيد احتلالها للأراضي الفلسطينية عام 1967، نتيجة قيام سلطات الاحتلال بوضع العراقل أمام الفريق الوطني للتعداد واعتقال العشرات من الطواقم الميدانية خلال الأيام الأولى من بدئ الفعاليات الميدانية، وإصدار القانون الإسرائيلي بحظر التعداد في تلك المناطق.

يسر الجهاز أن يقدم هذا التقرير وهو من ضمن سلسلة التقارير الإحصائية التي ستصدر عن التعداد كي يكون مرجعاً لجميع المخططين ومتخذي القرارات في القطاعين العام والخاص وجميع فئات المستفيدين والمستخدمين لبيانات التعداد، من أجل الوصول إلى بناء الدولة الفلسطينية المستقلة على أسس علمية سليمة.

والله ولي التوفيق،

أيار، 1999

د. حسن أبو لبده

المدير الوطني للتعداد/

رئيس الجهاز المركزي للإحصاء الفلسطيني

اعتبارات هامة

1- الجداول التفصيلية المنشورة في هذا التقرير والمتضمنة لكافة الخصائص هي خاصة بالنتائج النهائية للسكان الذين تم عددهم فعلا خلال الفترة من 10-24/12/1997. ولا تشمل تقديرات عدد السكان الذين لم يتم عددهم على ضوء نتائج الدراسة البعدية والبالغ عددهم 9,948 فرد.

2- تم اعتماد التقسيمات الإدارية المعتمدة في وزارة الحكم المحلي والتي تقسم الأراضي الفلسطينية إلى 14 محافظة ومنطقتين.

أما المحافظات فهي: جنين، طولكرم، قلقيلية، نابلس، (رام الله والبيرة)، أريحا، القدس، بيت لحم، الخليل، شمال غزة، غزة، دير البلح، خان يونس، رفح. والمنطقتين هما: طوباس، سلفيت.

3- تم ترميز المهنة والنشاط الاقتصادي حسب الأدلة المستخدمة في الجهاز المركزي للإحصاء الفلسطيني والمطابقة للمعايير الدولية باستثناء العلاقة بين المهنة والمستوى التعليمي (أعلى مؤهل علمي حصل عليه الفرد بنجاح) للمجموعتين الثانية والثالثة، حيث سمح لفئة المتخصصون أن يكون مستواهم التعليمي دبلوم فأعلى، أما فئة المتخصصون المساعدون فسمح أن يكون مستواهم التعليمي ابتدائي فأعلى. وذلك لوجود مثل هذه الحالات في الأراضي الفلسطينية.

4- تشمل فئة المشرعون وموظفو الإدارة العليا والمديرون في نوع المهنة، المشتغلون أو المتعطلون الذين سبق لهم العمل في مهن سن القوانين التشريعية وموظفو الإدارة العليا الحكوميين والرؤساء التقليديون ورؤساء القرى وموظفو الإدارة العليا في المنظمات ذات الاهتمامات الخاصة مثل موظفو الإدارة العليا في الأحزاب والمنظمات السياسية والنقابات العمالية والمنظمات الإنسانية. كما تشمل هذه الفئة مديرو الإدارة المشتركة أو المؤسسات التضامنية سواء المديرون العامون أو مدراء الإنتاج ودوائر العمليات سواء كانوا يديروا هذه المؤسسات لحساب أنفسهم أو لحساب المالك.

قائمة المحتويات

رقم الصفحة

الموضوع

تقديم من سيادة الرئيس ياسر عرفات رئيس السلطة الوطنية الفلسطينية

تقديم

شكر وتقدير وعهد

شكر وتقدير

اعتبارات هامة

قائمة المحتويات

قائمة الجداول

23

الفصل الأول: خلفية عامة

23

1.1 تعريف التعداد

23

2.1 أهداف التعداد

24

3.1 الهيكلية الإدارية للتعداد

25

4.1 طريقة العد

25

5.1 شمولية التعداد

25

6.1 لحظة الإسناد الزمني

25

7.1 فترة العد

25

8.1 مراحل التعداد

26

9.1 آلية ضبط نوعية البيانات وجودتها

29

الفصل الثاني: التعاريف والمفاهيم الأساسية

29

1.2. التقسيمات الجغرافية والإدارية والإحصائية

29

2.2 تعاريف عامة

32

3.2 التعاريف الأساسية لخصائص الأفراد والأسر

41

الفصل الثالث: ملخص النتائج النهائية

45

الجدول

قائمة الجداول

الجدول	الصفحة
جدول 1: إجمالي السكان حسب نوع التجمع والجنس	45
جدول 2: السكان الفلسطينيون المولودون داخل الأراضي الفلسطينية وخارجها حسب فئات العمر بالسنوات والجنس	46
جدول 3: السكان الفلسطينيون المولودون داخل الأراضي الفلسطينية حسب المحافظة والجنس وفئات العمر بالسنوات	47
جدول 4: الأسر حسب حجم الأسرة وجنسية رب الأسرة	50
جدول 5: جملة السكان (12 سنة فأكثر) في أسر فلسطينية حسب العلاقة برب الأسرة والحالة الزوجية والجنس والسكان خارج الأسر في المساكن العامة	51
جدول 6: السكان الفلسطينيون في أسر ومساكن عامة حسب فئات العمر بالسنوات والجنس ونوع الأسرة ونوع التجمع	52
جدول 7: الأسر الفلسطينية والسكان في أسر حسب حجم الأسرة ونوعها ونوع التجمع	60
جدول 8: أرباب الأسر الفلسطينية حسب فئات العمر بالسنوات والجنس وباقي أفراد الأسر حسب فئات العمر بالسنوات والعلاقة برب الأسرة	64
جدول 9: الأسر الفلسطينية والسكان في أسر حسب حجم الأسرة وعدد الأعضاء الذين أعمارهم تقل عن 15 سنة ونوع التجمع	81
جدول 10: الأسر الفلسطينية والسكان حسب الجنس ونوع الأسرة وعدد الأفراد الذين أعمارهم 60 سنة فأكثر وحجم الأسرة ونوع التجمع	85
جدول 11: السكان حسب فئات العمر بالسنوات والجنس والجنسية	89
جدول 12: جملة السكان حسب آحاد العمر بالسنوات والجنس ونوع التجمع السكاني	91
جدول 13: السكان الفلسطينيون حسب التجمع السكاني والجنس وفئات العمر بالسنوات	96
جدول 14: السكان الفلسطينيون (12 سنة فأكثر) حسب فئات العمر بالسنوات والجنس والحالة الزوجية ونوع التجمع	101
جدول 15: السكان الفلسطينيون (12 سنة فأكثر) حسب التجمع السكاني والجنس والحالة الزوجية	109
جدول 16: السكان الفلسطينيون الذين سبق لهم الزواج حسب فئات العمر الحالي بالسنوات والجنس والعمر عند الزواج الأول ونوع التجمع	112
جدول 17: السكان الفلسطينيون حسب فئات العمر بالسنوات والجنس والديانة	120
جدول 18: السكان الفلسطينيون (10 سنوات فأكثر) حسب التجمع السكاني والجنس والحالة التعليمية	121
جدول 19: السكان الفلسطينيون (10 سنوات فأكثر) حسب التجمع السكاني والجنس والعلاقة بقوة العمل	132
جدول 20: السكان الفلسطينيون حسب حالة اللجوء ونوع التجمع السكاني والجنس	143
جدول 21: السكان الفلسطينيون حسب فئات العمر بالسنوات والجنس وحالة اللجوء ونوع التجمع	144
جدول 22: الأسر الفلسطينية وأفرادها حسب التجمع السكاني وحجم الأسرة	148
جدول 23: النساء الفلسطينيات (12 سنة فأكثر) اللاتي سبق لهن الزواج حسب فئات العمر بالسنوات وعدد المواليد الذين سبق إنجابهم أحياء حسب الجنس ونوع التجمع	152
جدول 24: النساء الفلسطينيات (12 سنة فأكثر) اللاتي سبق لهن الزواج حسب فئات العمر بالسنوات وعدد المواليد الباقيين على قيد الحياة حسب الجنس ونوع التجمع	156
جدول 25: النساء الفلسطينيات (12 سنة فأكثر) اللاتي سبق لهن الزواج حسب مدة الحياة الزوجية بالسنوات وعدد المواليد الذين سبق إنجابهم أحياء حسب الجنس ونوع التجمع	160
جدول 26: النساء الفلسطينيات (12 سنة فأكثر) اللاتي سبق لهن الزواج حسب مدة الحياة الزوجية بالسنوات وعدد المواليد الباقيين على قيد الحياة حسب الجنس ونوع التجمع	164
جدول 27: النساء الفلسطينيات (12-59 سنة) اللاتي سبق لهن الزواج حسب الحالة التعليمية وفئات العمر بالسنوات وعدد المواليد الذين سبق إنجابهم أحياء خلال 12 شهر السابقة للتعداد حسب الجنس ونوع التجمع	168

الصفحة

الجدول

- جدول 28:** النساء الفلسطينيات (12- 59) سنة اللاتي سبق لهن الزواج حسب فئات العمر بالسنوات وجملة المواليد الذين سبق إنجابهم أحياء خلال 12 شهر السابقة للتعداد والباقيين على قيد الحياة والمتوفين منهم ونوع التجمع
- جدول 29:** السكان الفلسطينيون (5 سنوات فأكثر) حسب العمر بالسنوات والجنس والالتحاق بالتعليم ونوع التجمع
- جدول 30:** السكان الفلسطينيون (5 سنوات فأكثر) حسب الالتحاق بالتعليم والجنس والعمر ونوع التجمع
- جدول 31:** السكان الفلسطينيون (10 سنوات فأكثر) حسب سنوات الدراسة المكتملة والجنس والعمر ونوع التجمع
- جدول 32:** السكان الفلسطينيون (10 سنوات فأكثر) حسب العمر والجنس والإلمام بالقراءة والكتابة ونوع التجمع السكاني
- جدول 33:** السكان الفلسطينيون (10 سنوات فأكثر) الملتحقون حالياً بالتعليم حسب الحالة التعليمية والجنس والعمر ونوع التجمع
- جدول 34:** السكان الفلسطينيون (10 سنوات فأكثر) غير الملتحقين حالياً بالتعليم حسب الحالة التعليمية والجنس والعمر ونوع التجمع
- جدول 35:** السكان الفلسطينيون الذين انهوا دبلوم متوسط فأعلى حسب التخصص (البرنامج) والجنس والعمر ونوع التجمع
- جدول 36:** السكان الفلسطينيون (10 سنوات فأكثر) الحاصلين على مؤهلات دراسية حسب مكان الحصول على المؤهل والجنس والمؤهل العلمي ونوع التجمع
- جدول 37:** السكان الفلسطينيون (10 سنوات فأكثر) حسب فئات العمر بالسنوات والجنس والعلاقة بقوة العمل ونوع التجمع
- جدول 38:** السكان الفلسطينيون (10 سنوات فأكثر) حسب عدد سنوات الدراسة وفئات العمر بالسنوات والعلاقة بقوة العمل والجنس ونوع التجمع
- جدول 39:** السكان الفلسطينيون (10 سنوات فأكثر) حسب الحالة الزوجية وفئات العمر بالسنوات والعلاقة بقوة العمل والجنس ونوع التجمع
- جدول 40:** السكان الفلسطينيون (10 سنوات فأكثر) المشتغلون والمتعطلون الذين سبق لهم العمل حسب الجنس والحالة الزوجية وفئات العمر بالسنوات والحالة العملية ونوع التجمع
- جدول 41:** السكان الفلسطينيون (10 سنوات فأكثر) المشتغلون والمتعطلون الذين سبق لهم العمل حسب الجنس وفئات العمر بالسنوات والحالة العملية ونوع التجمع
- جدول 42:** السكان الفلسطينيون (10 سنوات فأكثر) المشتغلون والمتعطلون الذين سبق لهم العمل حسب الجنس وفئات العمر بالسنوات والمهنة الرئيسية ونوع التجمع
- جدول 43:** السكان الفلسطينيون (10 سنوات فأكثر) المشتغلون والمتعطلون الذين سبق لهم العمل حسب الجنس والحالة الزوجية وفئات العمر بالسنوات والمهنة الرئيسية
- جدول 44:** السكان الفلسطينيون (10 سنوات فأكثر) المشتغلون والمتعطلون الذين سبق لهم العمل حسب الجنس ومكان العمل والمهنة الرئيسية والحالة العملية
- جدول 45:** السكان الفلسطينيون (10 سنوات فأكثر) المشتغلون والمتعطلون الذين سبق لهم العمل حسب الجنس والحالة التعليمية وفئات العمر بالسنوات والمهنة الرئيسية
- جدول 46:** السكان الفلسطينيون (10 سنوات فأكثر) المشتغلون والمتعطلون الذين سبق لهم العمل حسب فئات العمر بالسنوات والجنس والنشاط الاقتصادي
- جدول 47:** السكان الفلسطينيون (10 سنوات فأكثر) المشتغلون والمتعطلون الذين سبق لهم العمل حسب الجنس والنشاط الاقتصادي والحالة العملية
- جدول 48:** السكان الفلسطينيون (10 سنوات فأكثر) المشتغلون والمتعطلون الذين سبق لهم العمل حسب الجنس والحالة التعليمية وفئات العمر بالسنوات والنشاط الاقتصادي
- جدول 49:** السكان الفلسطينيون (15 سنة فأكثر) المشتغلون والمتعطلون الذين سبق لهم العمل حسب النشاط الاقتصادي والجنس والمهنة الرئيسية

- 348 **جدول 50:** السكان الفلسطينيون (15 سنة فأكثر) المشتغلون والمتعطلون الذين سبق لهم العمل حسب النشاط الاقتصادي والجنس والقطاع
- 351 **جدول 51:** السكان الفلسطينيون (10 سنوات فأكثر) المشتغلون حسب المهنة الرئيسية والجنس وفئات العمر بالسنوات ونوع التجمع
- 363 **جدول 52:** السكان الفلسطينيون (10 سنوات فأكثر) المشتغلون حسب النشاط الاقتصادي والجنس وفئات العمر بالسنوات ونوع التجمع
- 375 **جدول 53:** السكان الفلسطينيون (10 سنوات فأكثر) المشتغلون حسب فئات العمر بالسنوات والجنس والحالة العملية
- 378 **جدول 54:** السكان الفلسطينيون (15 سنة فأكثر) المشتغلون حسب النشاط الاقتصادي والجنس والقطاع
- 381 **جدول 55:** السكان الفلسطينيون (10 سنوات فأكثر) المتعطلون عن العمل حسب الجنس وفئات العمر بالسنوات وعدد سنوات الدراسة ونوع التجمع
- 385 **جدول 56:** السكان الفلسطينيون (10 سنوات فأكثر) المتعطلون عن العمل حسب الجنس وفئات العمر بالسنوات والحالة الزوجية ونوع التجمع
- 389 **جدول 57:** السكان الفلسطينيون (10 سنوات فأكثر) المتعطلون الذين سبق لهم العمل حسب الجنس وفئات العمر بالسنوات والمهنة الرئيسية
- 390 **جدول 58:** السكان الفلسطينيون (15 سنة فأكثر) المتعطلون الذين سبق لهم العمل حسب النشاط الاقتصادي والجنس والقطاع
- 393 **جدول 59:** السكان الفلسطينيون (10 سنوات فأكثر) المتعطلون الذين سبق لهم العمل حسب الجنس وفئات العمر بالسنوات والحالة العملية
- 394 **جدول 60:** السكان الفلسطينيون 10 سنوات فأكثر غير النشيطين اقتصادياً حسب فئات العمر بالسنوات والجنس والسبب لعدم نشاطهم
- 396 **جدول 61:** السكان الفلسطينيون (10 سنوات فأكثر) غير النشيطين اقتصادياً حسب الجنس وفئات العمر بالسنوات وعدد سنوات الدراسة ونوع التجمع
- 400 **جدول 62:** الأسر الفلسطينية والأفراد فيها حسب حجم الأسرة وعدد الأفراد النشيطين اقتصادياً فيها
- 401 **جدول 63:** الأسر الفلسطينية حسب حجم الأسرة وعدد الأفراد المتعطلين عن العمل وعدد المعالين الذين نقل أعمارهم عن 15 سنة في الأسرة
- 402 **جدول 64:** أرباب الأسر الفلسطينية (10 سنوات فأكثر) حسب فئات العمر بالسنوات والجنس والعلاقة بقوة العمل
- 403 **جدول 65:** أرباب الأسر الفلسطينية (15 سنة فأكثر) المشتغلون والمتعطلون الذين سبق لهم العمل حسب النشاط الاقتصادي والجنس والحالة العملية
- 406 **جدول 66:** السكان الفلسطينيون المولودون خارج الأراضي الفلسطينية حسب دولة الميلاد والجنس وفئات العمر بالسنوات
- 408 **جدول 67:** السكان الفلسطينيون (12 سنة فأكثر) المولودون خارج الأراضي الفلسطينية حسب فئات العمر بالسنوات والجنس والحالة الزوجية
- 410 **جدول 68:** السكان الفلسطينيون (10 سنوات فأكثر) المولودون خارج الأراضي الفلسطينية حسب الحالة التعليمية والجنس وفئات العمر بالسنوات
- 411 **جدول 69:** السكان الفلسطينيون (10 سنوات فأكثر) المولودون خارج الأراضي الفلسطينية حسب الجنس وفئات العمر بالسنوات والعلاقة بقوة العمل
- 412 **جدول 70:** السكان الفلسطينيون (10 سنوات فأكثر) المولودون خارج الأراضي الفلسطينية المشتغلون والمتعطلون الذين سبق لهم العمل حسب المهنة الرئيسية والجنس وفئات العمر بالسنوات
- 415 **جدول 71:** السكان الفلسطينيون المعاقون حسب فئات العمر بالسنوات والجنس ونوع الإعاقة ونوع التجمع
- 427 **جدول 72:** الأسر الفلسطينية التي فيها فرد أو أكثر معاق حسب نوع التجمع ونوع الأسرة وحجمها
- 428 **جدول 73:** السكان الفلسطينيون (12 سنة فأكثر) المعاقون حسب الحالة الزوجية وفئات العمر بالسنوات والجنس ونوع الإعاقة
- 442 **جدول 74:** السكان الفلسطينيون المعاقون حسب سبب الإعاقة وفئات العمر بالسنوات والجنس ونوع الإعاقة
- 462 **جدول 75:** السكان الفلسطينيون في العمر 5 - 24 سنة المعاقون حسب حالة الالتحاق بالتعليم وفئات العمر بالسنوات والجنس ونوع الإعاقة ونوع التجمع
- 470 **جدول 76:** السكان الفلسطينيون (10 سنوات فأكثر) المعاقون حسب الحالة التعليمية وفئات العمر بالسنوات والجنس ونوع الإعاقة

الصفحة

الجدول

- 478 **جدول 77:** السكان الفلسطينيون (10 سنوات فأكثر) المعاقون حسب العلاقة بقوة العمل والجنس ونوع الإعاقة ونوع التجمع
- 486 **جدول 78:** السكان الفلسطينيون (10 سنوات فأكثر) المعاقون المشتغلون والمتعطلون الذين سبق لهم العمل حسب المهنة الرئيسية والجنس ونوع الإعاقة
- 489 **جدول 79:** السكان الفلسطينيون المعاقون حسب حالة اللجوء والجنس ونوع الإعاقة ونوع التجمع

الفصل الأول

خلفية عامة

يمثل التعداد العام للسكان والمساكن والمنشآت 1997، أضخم مشروع إحصائي يتم تنفيذه في الأراضي الفلسطينية، حيث بدأ الجهاز المركزي للإحصاء الفلسطيني بالتحضير لتنفيذه منذ إنشائه في أواخر عام 1993، وقام بتنفيذه ميدانياً خلال الفترة من أوائل شهر أيلول 1997 وحتى نهاية العام نفسة. و يضم هذا الفصل، نبذة مختصرة عن التعداد وأهدافه والهيكلية الإدارية للتعداد، وشموليته ولحظة الإسناد الزمني ومراحله وآلية ضبط نوعية البيانات وجودتها.

1.1 تعريف التعداد:

تعداد السكان هو العملية المتكاملة لجمع وتصنيف ومعالجة وتحليل وتقييم ونشر وتوفير البيانات الإحصائية عن أعداد السكان وتوزيعهم، حسب الخصائص الديموغرافية والاجتماعية والاقتصادية الأساسية، في فترة مرجعية محددة وفي منطقة جغرافية معينة.

وهناك أسلوبان لإجراء التعداد:

العد الواقعي: ويشمل عد جميع الأشخاص المتواجدين فعلياً في مكان العد، في لحظة الإسناد الزمني، بغض النظر عن مكان الإقامة المعتادة، ويكون الأساس هو عد الأفراد حسب مكان تواجدهم في لحظة الإسناد الزمني.

العد النظري: وهو عد الأفراد حسب مكان الإقامة المعتادة بغض النظر عن مكان التواجد في لحظة الإسناد الزمني. وقد تم اعتماد العد الواقعي في التعداد العام للسكان والمساكن والمنشآت - 1997 مع بعض الاستثناءات.

2.1 أهداف التعداد:

تتمثل أهداف التعداد الرئيسية في الأمور التالية:

1. توفير مجموعة أساسية من البيانات الموثوقة والحديثة حول السكان والمساكن والمنشآت الاقتصادية والحيازات الزراعية، والتي تتركز في معرفة حجم وتوزيع الخصائص الاجتماعية والاقتصادية والديموغرافية الأساسية للأسر والأفراد، وتوفير بيانات حول خصائص المسكن والظروف السكنية والوسائل الضرورية المتوفرة لدى الأسرة وتوفر الحيازات الزراعية، بالإضافة إلى توفر بيانات أساسية حول المباني والمنشآت الاقتصادية.
2. تطوير وبناء المعايير والتعاريف والأدلة الخاصة بالانشطات الإحصائية في الأراضي الفلسطينية.
3. تعزيز ودعم قدرة البناء الوطني وكفاءة الجهاز المركزي للإحصاء الفلسطيني على إجراء التعدادات والمسوح الدورية، بحيث يتم التخطيط وجمع البيانات وتجهيزها ونشرها، واستخدام خصائص السكان والمساكن والمباني والمنشآت من قبل المعنيين في الوقت المحدد على أن يتم ذلك بشكل يراعي التكاليف، مع التأكيد على النوعية والاستجابة للاحتياجات المختلفة.
4. إنشاء قاعدة بيانات شاملة، كمرجع لأنظمة المعلومات الأساسية، بما فيها إنشاء أو تحديث السجلات المركزية الأساسية: مثل سجل السكان، سجل المباني والمساكن، سجل العناوين التفصيلي، سجل المنشآت الاقتصادية، سجل الحيازات الزراعية.

3.1 الهيكلية الإدارية للتعداد:

نظراً لضخامة مشروع التعداد الذي يمثل أكبر العمليات الإحصائية التي جرت في الأراضي الفلسطينية، كان لا بد من تنظيم هيكلية إدارية للفريق الوطني للتعداد، تضمن السيطرة الكاملة على كافة التفاصيل الإدارية والفنية والميدانية، وقد عمل في هذا المشروع (6733) موظفاً ما بين موظفين دائمين أو عمالة مؤقتة تتراوح من شهر إلى سنة أو لجان مختلفة، ولا يشمل هذا العدد المتطوعين في كافة المجالات وخاصة المشاركين في الحملة الإعلامية ولجان الوجيهاء ولجان الطوارئ واللجان النسائية والفرق الأمنية. و فيما يلي الهيكلية الإدارية للتعداد:

الهيكلية الإدارية للتعداد

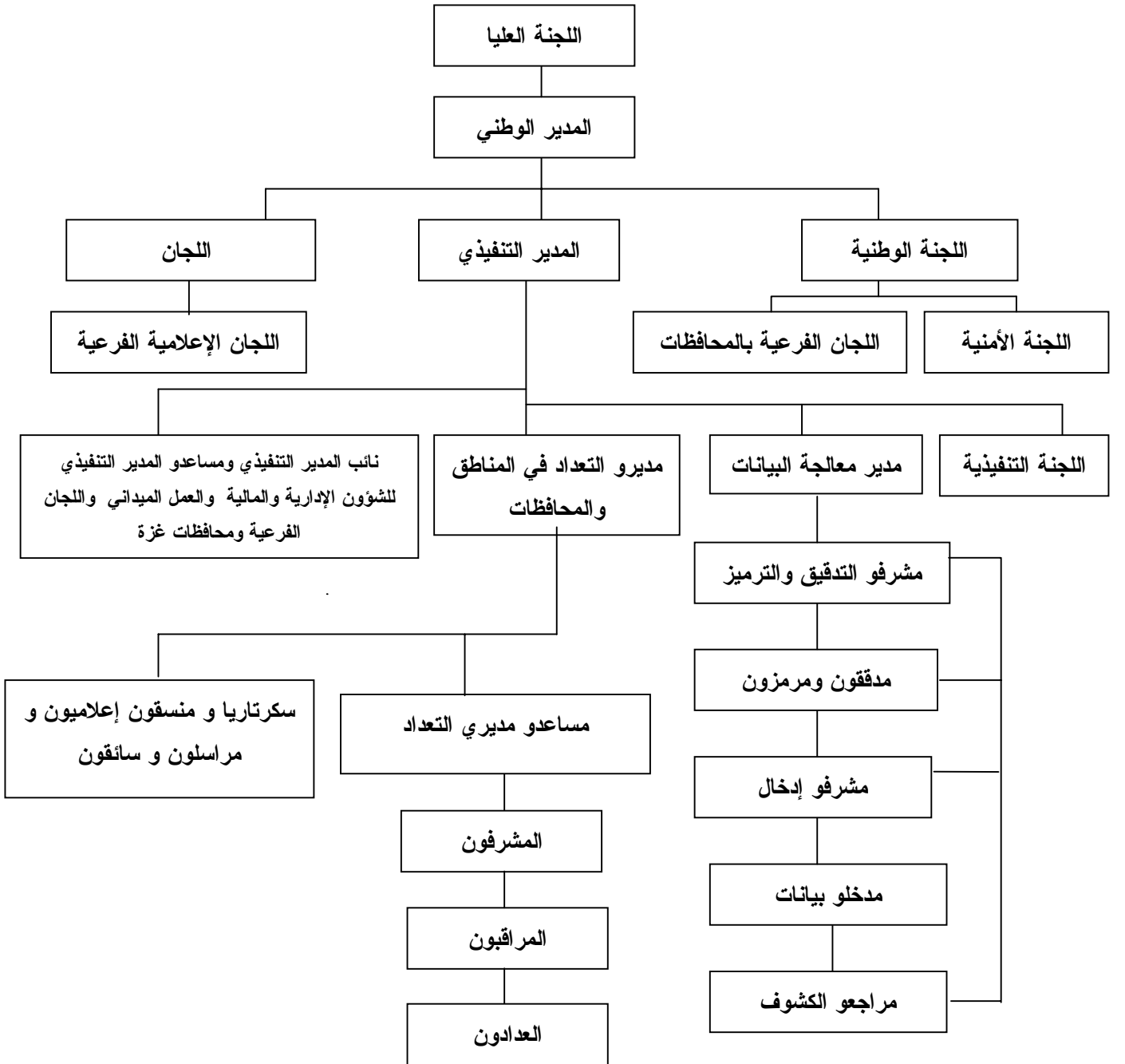

4.1 طريقة العد:

لقد اعتمد مبدأ أسلوب المقابلة المباشرة مع المبحوثين في استيفاء بيانات الأفراد والأسر والمباني والوحدات السكنية والمنشآت، كما لم يتم استخدام مبدأ المعاينة في التعداد، وركزت التعليمات على ضرورة العودة إلى الأسرة أكثر من مره لضمان استيفاء البيانات من أشخاص مؤهلين. وتم معالجة معظم حالات عدم التعاون من خلال عودة المسؤولين أكثر من مرة وبمشاركة الفعاليات الشعبية والرسمية. كما تم تنفيذ دراسة بعدية بنسبة 4% من مجموع مناطق العد لدراسة فحص نقص الشمول للأسر والأفراد، وقد تم تنفيذ هذه الدراسة خلال النصف الأول من شهر كانون ثاني 1998.

5.1 شمولية التعداد: لقد تم اعتماد أسلوب العد الواقعي (الفعلي) مع بعض الإستثناءات، حيث شمل التعداد فئتين

رئيسيتين هما:

أ. الأفراد الذين جمعت عنهم جميع الخصائص وهم:

1. جميع الأفراد المتواجدين في الأراضي الفلسطينية في لحظة الإسناد الزمني، بغض النظر عن الجنسية والمواطنة وأسباب التواجد، وبصرف النظر عن مكان التواجد في الأراضي الفلسطينية.
2. جميع الفلسطينيين المتواجدين في الخارج بصورة مؤقتة (أقل من سنة قبل ليلة الإسناد الزمني) ولهم مكان إقامة معتادة في الأراضي الفلسطينية بحيث تم عددهم مع أسرهم.
3. جميع الفلسطينيين الذين يدرسون في الخارج بغض النظر عن مدة الدراسة ومدة الإقامة في الخارج، وجميع الأفراد المعتقلين في السجون بغض النظر عن فترة الاعتقال، حيث تم عددهم مع أسرهم.

ب. الفلسطينيون في الخارج:

وهم الفلسطينيون المقيمون في الخارج لأكثر من سنة، ولهم مكان إقامة معتادة في الأراضي الفلسطينية ويحملون هويات (باستثناء الطلاب والمعتقلين الذين تم عددهم في الفئة الأولى)، بغض النظر عن سبب التواجد في الخارج. حيث تم جمع بيانات عن أعدادهم حسب الجنس فقط. ولا يشمل هذا التقرير أي بيانات عن هذه الفئة.

6.1 لحظة الإسناد الزمني:

هي اللحظة التي تسند إليها بيانات التعداد، وعادة ما تكون منتصف ليلة معينة، بحيث تمثل نتائج التعداد عدد السكان في تلك الليلة، وقد تم اعتماد ليلة 9-10 كانون أول 1997 كليلة إسناد زمني للتعداد الفلسطيني. ولا يعني ذلك أن جميع البيانات تعود لنفس لحظة الإسناد في التعداد، حيث أن بعض الخصائص لها فترات إسناد سابقة للتعداد مثل الخصائص الاقتصادية المتعلقة بالعمل وكذلك الولادات والوفيات، إلا أن معظم البيانات الأخرى تسند إلى لحظة الإسناد الزمني مثل العمر، الحالة الزوجية، ومكان الإقامة وقت العد والمستوى التعليمي... الخ.

7.1 فترة العد:

هي الفترة التي يتم خلالها جمع البيانات من الأسر والمساكن العامة وقد تم تحديدها في التعداد الفلسطيني في الفترة من 10 - 24 / 12 / 1997.

8.1 مراحل التعداد:

تم تنفيذ التعداد العام للسكان والمساكن والمنشآت 1997 على عدة مراحل رئيسية هي:-

1.8.1 المرحلة التحضيرية:

بدأت الاستعدادات الأولية للتحضير للتعداد منذ نهاية عام 1993، وذلك بإعداد وثيقة المشروع وتقدير الموازنة، وبعد ذلك تم استقطاب الكفاءات والخبرات الفلسطينية، حيث قامت بالتعرف على التجربة الدولية وتوصيات الأمم المتحدة في مجال التعدادات، ومن ثم التنسيق مع الفعاليات الحكومية وغير الحكومية بشأن تحديد احتياجاتها من بيانات التعداد، وقد أسفر هذا التنسيق عن حالة إجماع

وطني شاملة على المحتوى الممكن للاستبانات التي سوف تستخدم في التعداد، وقد تم التنسيق والتشاور منذ البداية مع صندوق الأمم المتحدة للسكان لضمان مساندة المنظمة الدولية لتنفيذ المشروع. كما تم في هذه المرحلة تنفيذ تجربة قبلية مصغرة في شهر آذار مارس 1996 شملت (15) منطقة عد، وكذلك تم تنفيذ تعداد تجريبي على نطاق أوسع شمل (36) منطقته عد خلال شهر كانون أول ديسمبر 1996 تم من خلالهما مراقبة اداء الفريق واشتقاق العبر وتطوير الخطة. كذلك تم إعداد دليل التجمعات السكانية في الأراضي الفلسطينية وتحديث الخرائط لجميع هذه التجمعات وتقسيمها إلى مناطق عد بمعدل (150) وحدة سكنية لكل منطقة عد. كما صدرت القرارات الرئاسية بشأن تنفيذ التعداد وتشكيل لجانته المختلفة بتاريخ 1997/6/5. كما تم إعداد وطباعة الاستمارات والأدلة والنماذج المستخدمة في التعداد، وتحديد مصادر العاملين الميدانيين وإعداد المخازن وتوزيع مستلزمات التعداد واختيار مقياس العاملين. وقد استمرت هذه المرحلة حتى 1997/9/4.

2.8.1 المرحلة التنفيذية (المرحلة الميدانية):

امتدت هذه المرحلة خلال الفترة من 1997/9/6 - 1998/1/15 حيث بدأت هذه المرحلة باختيار وتدريب العاملين الميدانيين من مديري التعداد والمشرفين والمراقبين والعاديين في فترات مختلفة، وتركزت النشاطات الرئيسية في هذه المرحلة على تنفيذ عمليات تحديد وحزم مناطق العد خلال الفترة من 1997/10/1 - 1997/10/14، وترقيم وحصر المباني والوحدات السكنية والمنشآت خلال الفترة من 1997/10/30 - 1997/11/23، وعد السكان خلال الفترة من 1997/12/10 - 1997/12/24، وتنفيذ الدراسة البعدية خلال الفترة من 1998/1/6 - 1998/1/15، وإعداد النتائج الأولية خلال الفترة من 1997/12/31 - 1998/1/4، واستلام الاستمارات والسجلات وتخزينها في المقر المركزي خلال الفترة من 1997/12/29 - 1998/1/4.

3.8.1 مرحلة معالجة البيانات واعداد التقارير (مرحلة ما بعد العد):

بدأت هذه المرحلة في 1998/1/5، وتركزت النشاطات الرئيسية في هذه المرحلة على أعمال التدقيق والترميز ومراجعة التدقيق والترميز وإدخال البيانات ومراجعة الإدخال لجميع استمارات التعداد، بالإضافة إلى تطبيق وسائل ضبط جودة ونوعية البيانات يدوياً بعد استخراج الكشوف الآلية للحالات الخاطئة أو الحالات النادرة. وكذلك إعداد التقارير الإحصائية على المستويات الجغرافية المختلفة.

9.1 آلية ضبط نوعية البيانات وجودتها:

يهدف برنامج ضبط النوعية بصورة رئيسية إلى توفر بيانات موثوقة، وذلك من خلال العمل على منع وقوع الأخطاء وإزالة أسبابها والكشف عن الأخطاء وتصويبها حين وقوعها. وترافقت عملية ضبط النوعية مع جميع مراحل تنفيذ التعداد، وفيما يلي نبذة مختصرة عن أهم آليات ضبط نوعية وجودة البيانات في التعداد:

1.9.1 آلية ضبط نوعية البيانات وجودتها في المرحلة التحضيرية:

تم في المرحلة التحضيرية وضع التعاريف والتعليمات التي تضمن استيفاء الاستمارات بصورة صحيحة. كما تم إعداد دليل التجمعات السكانية والخرائط التفصيلية لكل تجمع، ولكل منطقة عد، وتوزيع مجالات العمل بين العاملين في الميدان، بالشكل الذي يمكن من خلاله التأكد من أن جميع مناطق العد قد شملها التعداد، بالإضافة إلى إعداد وتحضير نماذج متابعة جودة العمل والإنجاز. وقد أعطي الانتباه الكافي لحصر بعض الفئات مثل البدو الرحل والأفراد في المعابر الحدودية والقاطنين في المساكن العامة. كما وضعت آلية لفحص نسب الشمول للأفراد والأسر من خلال الدراسة البعدية. وكذلك تم وضع آلية لتخزين السجلات تضمن سهولة حفظها ومتابعة الأعمال الجارية عليها أثناء مرحلة معالجة البيانات.

2.9.1 آلية ضبط نوعية البيانات وجودتها في المرحلة التنفيذية:

روعي عند اختيار العاملين أن يكونوا من الحاصلين على مؤهلات دبلوم متوسط فأعلى، بالإضافة إلى كونهم من التجمع نفسه لسهولة معرفة المنطقة وخط السير والاستدلال على جميع المباني والمنشآت والأسر، و لمجابهة حالات الإغلاق الشامل والجزئي للأراضي الفلسطينية من قبل السلطات الإسرائيلية. كما تم إعداد خطط وبرامج التدريب لجميع العاملين مسبقاً، حيث تم تدريب مديري التعداد في المحافظات أولاً، وبعد ذلك قاموا بدورهم بتدريب المشرفين والذين قاموا بدورهم بتدريب المراقبين والعدادين، وتم استخدام أشرطة الفيديو في كل مرحلة لضمان سلامة نقل التعريف والتعليمات بشكل موحد لجميع العاملين، وكانت أسس الاختيار لجميع العاملين تعتمد على تقييم (امتحان) موحد حيث تم اختيار الأفراد الحاصلين على أعلى التقييمات. و تم توزيع العاملين بحيث يقوم كل مشرف بمتابعة (5) مراقبين وكل مراقب بالإشراف على (5) عدادين بالمتوسط وأن يقوم كل عداد باستيفاء بيانات حوالي (150) أسرة خلال (15) يوماً. أما من ناحية أسلوب العد فتم اعتماد أسلوب المقابلة المباشرة فقط، مع ضرورة استيفاء البيانات من رب الأسرة أو من شخص عاقل وبالغ. كما تم الاعتماد على الوثائق الرسمية عند جمع البيانات الأساسية، مثل الاسم وتاريخ الميلاد ورقم الهوية، وقد تم توزيع استبانة تذكيرية لجميع الأسر قبل البدء بالعد الفعلي، شمل البنود الرئيسية لضمان الدقة في تسجيل المتواجدين ليلة الإسناد الزمني وكذلك استخدام الوثائق الرسمية أو تحضيرها لضمان الحصول على بيانات دقيقة. وتم إعطاء تعليمات مشددة لجميع العاملين، ولكافة المستويات بالمراجعة الميدانية والمكتبية لأعمالهم وأعمال مرعوسيتهم، حيث قام المشرف بإعادة استيفاء 5% من أعمال العداد للتأكد من سلامة ودقة العمل، كما قام المراقب بإعادة استيفاء بيانات 10% من الأسر التي قام العداد باستيفائها للتحقق من شمول الأسر واتساق بيانات الأفراد. ولضمان حسن المتابعة تم تشكيل غرفة عمليات مركزية في مقر الجهاز في رام الله وأخرى في غزة ضمتا فنيين وإداريين، وذلك للإجابة على الاستفسارات وإصدار التعليمات للعاملين في الميدان. كما تم تنفيذ دراسة بعدية بنسبة 4% من مناطق العد بهدف فحص نسب شمول الأفراد والأسر، حيث تم إعادة العد كاملاً لجميع الأسر والأفراد في مناطق العد المختارة. وقد رافق جميع نشاطات التعداد حملة إعلامية متصاعدة بشكل يتناسب مع الفعاليات المختلفة، شملت استخدام كافة وسائل الإعلام المسموعة والمقروءة والمرئية، وذلك لضمان زيادة تعاون المواطنين مع العاملين في التعداد.

3.9.1 آلية ضبط نوعية البيانات وجودتها في مرحلة معالجة البيانات:

شملت مرحلة معالجة البيانات عمليات التدقيق والترميز والإدخال ومراجعة الكشوف، وعمليات المراجعة والفحص لجميع العمليات السابقة، حيث تم وضع جميع الأدلة والتعليمات من أجل فحص اتساق البيانات وترميز الحقول والتأكد من إدخال جميع مناطق العد وجميع السجلات والاستمارات وما تحتويه من بيانات. وتم اختيار جميع العاملين في التدقيق والترميز من أفضل العاملين الميدانيين. وقد تم تنفيذ عملية معالجة البيانات مركزياً لتوحيد المفاهيم. وقد تم تدقيق جميع الاستمارات وفحص اتساقها بنسبة 100% ومراجعة التدقيق والترميز بنسبة 100%.
أما بالنسبة لإدخال البيانات فقد تم تدريب المدخلين على آلية موحدة لعملية إدخال البيانات وجرى إعادة الإدخال بنسبة 100% في الأيام الثلاثة الأولى لجميع المدخلين. وتم استبعاد المدخلين ذوي الأخطاء المرتفعة. وقد تم اختيار أفضل المدخلين من أجل إعادة إدخال 10% من البيانات لجميع الاستمارات للتأكد من سلامة عمليات الإدخال. كما تم إعداد ملف مستقل لكل منطقة عد يحتوي البيانات التعريفية وعدد الأسر وإجمالي عدد السجلات لضمان التأكد من إدخال جميع السجلات وجميع الأسر. وتم بعد إدخال البيانات استخراج كشوف للتأكد من شمولية إدخال جميع مناطق العد، وجميع المباني والوحدات السكنية والأسر والأفراد، كما تم استخراج كشوف تحدد الأخطاء التي يجب تصحيحها أو البيانات المشكوك فيها، وتم تكليف خيرة المراجعين للعمل على تصحيحها بعد الرجوع إلى السجلات الأصلية وتحت إشراف كامل من دائرة العمليات الفنية في إدارة التعداد.

الفصل الثاني التعاريف والمفاهيم الأساسية

1.2 التقسيمات الجغرافية والإدارية والإحصائية:

تنقسم الأراضي الفلسطينية إدارياً إلى (14) محافظة ومنطقتين، وتعتبر المحافظة أعلى مستوى في الهيكل الإداري من التقسيمات الإدارية في الأراضي الفلسطينية، بحيث تضم المحافظة/ المنطقة الواحدة العديد من التجمعات السكانية، ويبلغ عددها 9 محافظات ومنطقتين في الضفة الغربية و5 محافظات في قطاع غزة وهي كما يلي:

1. الضفة الغربية: وتشمل محافظات جنين، طولكرم، قلقيلية، نابلس، (رام الله والبيرة)، القدس، أريحا، بيت لحم الخليل، ومنطقتي طوباس وسلفيت.
2. قطاع غزة: ويشمل محافظات شمال غزة، غزة، دير البلح، خان يونس، رفح.

وفيما يلي أهم التعاريف للتقسيمات الإدارية والجغرافية والإحصائية:

التجمع السكاني:

مساحة (مكان) من سطح الأرض مأهولة بالسكان بشكل دائم ولها سلطة إدارية رسمية، أو أي مساحة (مكان) من سطح الأرض مأهولة بالسكان بشكل دائم ومنفصلة جغرافياً عن أي تجمع مجاور لها، ومعترف بها عرفياً، وليس لها سلطة إدارية مستقلة.

نوع التجمع:

صنفت التجمعات السكانية إلى ثلاثة أصناف وهي: حضر، ريف، مخيمات.

الحضر: هو كل تجمع يبلغ عدد سكانه 10,000 نسمة أو أكثر، وجميع مراكز المحافظات بغض النظر عن حجمها، وجميع التجمعات التي يبلغ عدد سكانها ما بين 4,000 - 9,999 نسمة شريطة أن يتوفر فيها أربعة عناصر من العناصر التالية على الأقل: (شبكة كهرباء عامة وشبكة مياه عامة ومكتب بريد ومركز صحي بدوام كامل لطبيب طيلة أيام الأسبوع ومدرسة ثانوية تمنح شهادة الثانوية العامة).

الريف: وهو كل تجمع يقل عدد سكانه عن 4,000 نسمة، وكل تجمع يبلغ عدد سكانه ما بين 4,000 - 9,999 نسمة دون أن تتوفر فيه أربعة عناصر من الخدمات المذكورة أعلاه.

المخيم: وهو كافة التجمعات التي يطلق عليها اسم مخيم، ويدار من قبل وكالة الغوث الدولية.

منطقة العد:

منطقة العد هي المنطقة الجغرافية المحددة على الخرائط، والتي يتم تحديدها على الطبيعة بحدود واضحة المعالم (شوارع، طرق، ممرات، حدود إدارية) لتكون مجال عمل عداد واحد عادة، وقد تكون تجمعا صغيرا أو جزءاً من تجمع سكاني كبير. وتضم كل منطقة حوالي 150 وحدة سكنية باستثناء التجمعات الصغيرة والتي تضم أقل من 150 وحدة سكنية، فقد اعتبرت منطقة عد، بغض النظر عن عدد الوحدات السكنية.

2.2 تعاريف عامة:

المبنى:

لأغراض التعداد، يعرف المبنى، بأنه كل مشيد قائم بذاته ومثبت على الأرض أو على الماء بصفة دائمة أو مؤقتة، محاط بأربعة جدران أو اكتمل به سقف واحد على الأقل لحظة الزيارة، وذلك بصرف النظر عن المادة المشيد منها، وبصرف النظر عن الغرض من إنشائه وكيفية استخدامه وقت التعداد. وقد يكون المبنى وقت التعداد مستخدماً للسكن أو للعمل أو كليهما أو خالياً أو تحت التشييد.

الوحدة السكنية (المسكن):

هي مبنى أو جزء من مبنى معد أصلاً لسكن أسرة واحدة، وله باب أو مدخل مستقل أو أكثر من مدخل يؤدي إلى الطريق أو الممر العام دون المرور في وحدة سكنية أخرى، وقد تكون الوحدة السكنية غير معدة أصلاً للسكن إلا أنها وجدت مسكونة وقت العد، وقد تكون الوحدة السكنية مستخدمة للسكن أو العمل أو لكليهما أو مغلقة أو خالية. وقد تكون الوحدة السكنية مشغولة بأسرة واحدة أو أكثر وقت العد.

ملاحظة هامة: في مرحلة ترقيم وحصر المباني، تم حصر وترقيم كافة المباني وكافة الوحدات السكنية بغض النظر عن استخدامها، أما في مرحلة عد السكان فقد تم حصر الوحدات السكنية المأهولة بالسكان فقط.

الغرفة:

هي أي مساحة تساوي أو تزيد عن (4) م² (أربعة أمتار مربعة فأكثر) محاطة بجدران وسقف يسهل عزل المستخدمين لها عن الآخرين، وتعتبر الفرندات المقززة غرفة إذا كانت مساحتها مساوية أو تزيد عن أربعة أمتار مربعة ومستخدمة لأي غرض من الأغراض المعيشية، وتعتبر الصالة غرفة، ولا يعتبر كل من المطبخ والحمام والمرحاض والممرات من ضمن الغرف كما لا يعتبر من الغرف تلك المخصصة للحيوانات والدواجن وكذلك الغرف المستخدمة للعمل فقط.

المسكن العام (أسر المؤسسات أو الأسر الجماعية):

هو مكان مخصص لإقامة مجموعة من الأفراد يتواجدون به للارتفاع بخدمة يقدمها المسكن العام أو لأسباب أخرى، وقد يشغل المسكن العام مبنى أو أكثر أو وحدة سكنية أو أكثر داخل مبنى، ويدخل ضمن المساكن العامة الفنادق (خصص للفنادق استمارة مستقلة) والبنسيونات ودور العجزة والأيتام، ومصحات الأمراض النفسية، ومساكن الطلبة الجماعية والمعابر والأفراد الذين يقيمون في معسكرات وليس لهم مكان إقامة آخر، وأماكن إقامة الراهبات والرهبان في الأديرة والكنائس (الذين ليس لهم أسر يقيمون معها عادة). وقد تم عد الأفراد في هذه المساكن واعتبرت مسكناً عاماً، أما باقي الأسر فقد اعتبرت أسراً خاصة.

الأسرة:

لأغراض التعداد تعرف الأسرة بأنها فرد أو مجموعة أفراد تربطهم أو لا تربطهم صلة قرابة، ويقيمون عادة في مسكن واحد أو في جزء منه، ويشتركون في المأكل أو في أي وجه من ترتيبات المعيشة الأخرى.

وتتألف الأسرة في التعداد من:

- أ. أفراد الأسرة الأصليين المتواجدون في مسكن الأسرة ليلة الإسناد الزمني (ليلة 10/9 من شهر كانون أول 1997).
- ب. الزوار من خارج الأراضي الفلسطينية الذين قضوا تلك الليلة في مسكن الأسرة (أقارب أو غير أقارب)، وكذلك الزوار من الداخل إذا قضت الأسرة بأكملها طوال فترة العد في زيارة مع أسرة أخرى.
- ج. الخدم ومن في حكمهم الذين يعملون لدى الأسرة، ويقيمون معها بصفة معتادة والذين قضوا تلك الليلة في مسكن الأسرة.
- د. المواليد الجدد الذين ولدوا قبل ليلة الإسناد الزمني وما زالوا على قيد الحياة حتى ليلة الإسناد الزمني، سواء أكانوا مع الأسرة أو ما زالوا في المستشفى.
- هـ. الأفراد الذين قضوا ليلة الإسناد الزمني مع الأسرة سواء ابقوا على قيد الحياة أو توفوا بعد ليلة الإسناد الزمني.

و. يعتبر أفراد الأسرة الذين يقيمون في المسكن عادة ولكنهم لم يتواجدوا ليلة الإسناد الزمني فيه من ضمن أفراد الأسرة ويدرجون معها في استمارة التعداد، حتى وإن لم يقضوا ليلة الإسناد الزمني مع الأسرة، وهذا يضم الفئات التالية:

- أفراد الأسرة الذين قضوا ليلة الإسناد الزمني في زيارة أسرة أخرى بالداخل.
- المشتغلون في نوبات عمل ليلية في المصانع أو المستشفيات أو المطارات أو غيرها من أماكن العمل.
- الأفراد الذين يقضون ليلة العد مسافرين على الطرق العامة بالداخل.
- صيادو الأسماك الذين يقضون ليلة العد على المراكب والسفن في المياه الإقليمية.
- أفراد قوات الأمن الداخلي وأمن الرئاسة والدفاع المدني أيًا كان مكان تواجدهم ليلة الإسناد الزمني.
- أفراد الأسرة الفلسطينيين الذين يقيمون عادة مع الأسرة والذين تصادف وجودهم بالخارج بصفة مؤقتة ولمدة سنة فأقل، بغرض قضاء بعض الأعمال أو السياحة أو العلاج أو الزيارة أو أي سبب آخر.
- أفراد الأسرة المقيمون معها بصفة معتادة إلا أنهم تغيبوا ليلة العد لأسباب طارئة وغير عادية وتواجدوا في أماكن لا يصل إليها العدادون مثل العلاج في المستشفى، أو الموقوفون وما شابه ذلك من أسباب.
- أفراد الأسرة الفلسطينيين المقيمون معها عادة وتواجدوا ليلة العد في أحد الفنادق داخل الأراضي الفلسطينية.
- الطلاب الذين يدرسون في الخارج بغض النظر عن فترة التغيب في الخارج.
- الأفراد المعتقلون في السجون بغض النظر عن مدة البقاء في السجن.

يستثنى من قائمة أفراد الأسرة الفئات التالية:

- الأفراد الذين توفوا قبل ليلة الإسناد الزمني.
- الأفراد الذين ولدوا بعد ليلة الإسناد الزمني.
- الأفراد المتواجدون ليلة العد بصفة معتادة كنزلاء في دور العجزة، ودور الأيتام، ومساكن الطلبة الجماعية، ومصحات الأمراض النفسية، وأية مساكن جماعية أخرى موجودة داخل الأراضي الفلسطينية، حيث يعد جميع من يقيم بهذه الأماكن في أماكن تواجدهم.
- الطلاب الذين يدرسون في الجامعات والمعاهد والمراكز داخل الأراضي الفلسطينية ولهم مكان إقامة غير مكان تواجد أسرهم، يعدون حسب مكان تواجدهم ليلة العد.

حالات خاصة:

- البدو الرحل غير المستقرين في أي مكان تم عددهم في أماكن تواجدهم ليلة الإسناد.
- الفلسطينيين المقيمون في الخارج لفترة أكثر من سنة ويملكون أرقام هويات ولهم أسر يقيمون معها عند العودة، تم عددهم ضمن الفلسطينيين في الخارج ولم يدخل أي منهم ضمن قائمة أفراد الأسرة. وبالنسبة للزوار المتواجدين داخل الأراضي الفلسطينية ويملكون أرقام هويات والذين تم عددهم ضمن قائمة أفراد الأسرة لم يتم عددهم مع الفلسطينيين في الخارج.

وتنقسم الأسر التي تم عددها إلى:

1. أسرة خاصة: هي الأسرة التي ينطبق عليها تعريف الأسرة السابق الذكر.
2. مسكن عام (أسرة جماعية): وهي الأسر التي تم عددها في الأماكن التي ينطبق عليها تعريف المسكن العام السابق الذكر وتسمى أيضا أسر المؤسسات.

الأسرة الفلسطينية:

هي الأسرة الخاصة التي تكون فيها جنسية رب الأسرة فلسطيني. أما الأسرة غير الفلسطينية فهي الأسرة التي تكون فيها جنسية رب الأسرة غير فلسطيني بغض النظر عن جنسية باقي الأفراد.

أنواع الأسر الخاصة:

تقسم الأسر الخاصة (المعيشية) حسب تركيبها الأسري إلى الأنواع التالية:

1. أسرة من فرد واحد: وهي الأسرة التي تتكون من شخص واحد فقط.
2. أسرة نووية (الأسرة النووية): وهي الأسر المعيشية التي تتكون كافةً من نواة أسرية واحدة، وتتشكل من أسرة مؤلفة من زوجين فقط أو من زوجين مع ابن أو ابنة (بالدم فقط وليس بالتبني) أو أكثر أو أب (رب الأسرة) لديه ابن أو ابنة أو أكثر أو أم (رب الأسرة) لديها ابن أو ابنة أو أكثر، مع عدم وجود أي شخص من الأقرباء الآخرين أو من غيرهم.
3. أسرة ممتدة: تتشكل من نواة أسرية واحدة أو أكثر مع وجود شخص أو أكثر في الأسرة تربطه أو تربطهم برب الأسرة صلة قرابة (بالدم أو بالنسب) مع عدم وجود أي شخص من غير الأقارب (الآخرين) أو تتكون من شخصين أو أكثر تربط بينهما صلة قرابة دون أن يشكل أيًا منهم نواة أسرية. باختصار يجب وجود رب أسرة ووجود شخص واحد على الأقل من الأقارب من غير الزوج/الزوجة ومن غير الأبناء مع عدم وجود أي شخص من غير الأقارب.
4. أسرة مركبة: تتشكل من نواة أسرية واحدة أو أكثر مع وجود أو عدم وجود شخص أو أكثر في الأسرة تربطه أو تربطهم برب الأسرة صلة قرابة (بالدم أو بالنسب) مع وجود شخص واحد على الأقل من غير الأقارب (الآخرين) أو تتكون من شخصين أو أكثر لا تربط بينهما صلة قرابة دون أن يشكل أيًا منهم نواة أسرية. باختصار يجب وجود رب أسرة ووجود شخص واحد على الأقل من غير الأقارب بغض النظر عن باقي أفراد الأسرة.

متوسط حجم الأسرة

يمثل متوسط عدد الأفراد للأسرة الخاصة الواحدة ويساوي مجموع الأفراد لفئة معينة مقسوماً على عدد الأسر لتلك الفئة

3.2 التعاريف الأساسية لخصائص الأفراد والأسر:

رب الأسرة: وهو من تعتبره الأسرة مسئولاً عنها وتمنحه هذه الصفة وهو أحد أفراد الأسرة وعادة ما يكون هذا الشخص هو صاحب السلطة والمسؤول عن تدبير الشؤون الاقتصادية للأسرة وقد يكون رب الأسرة ذكراً أو أنثى.

العلاقة برب الأسرة:

تدل على صلة قرابة الفرد برب الأسرة الخاصة وتصنف كالتالي:

رب الأسرة، زوجة/زوج، ابن/بنت، أب/أم، أخ/أخت، جد/جدة، حفيد/حفيدة، زوجة ابن/زوج بنت، أقرباء آخرون، آخرون.

الجنس:

ويصنف الجنس إلى ذكر أو أنثى

تاريخ الميلاد:

هو تاريخ ميلاد الفرد و يتكون من اليوم والشهر والسنة الميلادية حسب الوثائق الرسمية مثل شهادات الميلاد أو جواز السفر أو أي مستند رسمي.

العمر بالسنوات الكاملة:

يعرف العمر على أنه الفترة الزمنية بين تاريخ الميلاد ولحظة الإسناد الزمني للتعداد معبراً عنه بالسنوات الكاملة مع إهمال الشهور والأيام.

الجنسية الأصلية:

هي التبعية السياسية للفرد كما يدل بها، أما الفلسطيني الذي له جنسية أخرى فإنه يعتبر فلسطينياً.

الديانة:

هي العقيدة الروحية التي يؤمن بها الفرد أو ينتمي إليها، وتصنف إلى : مسلم، مسيحي، أخرى.

مكان إقامة الأم وقت ولادة الفرد:

وهو المكان الذي كانت تقيم به أم الفرد إقامة معتادة عند ولادته.

مكان الإقامة المعتادة الحالية:

هو المكان الذي يقيم فيه الفرد عادة معظم أيام السنة (سنة أشهر فأكثر) وذلك بغض النظر عما إذا كان هو المكان نفسه الذي تواجد فيه الفرد وقت العد أو المكان الذي يمارس فيه فعلياً عمله ونشاطه أو المكان الذي تقيم فيه أسرته الأصلية.

مدة الإقامة في مكان الإقامة المعتادة الحالية:

وهي مدة إقامة الفرد المتواصلة في مكان إقامته المعتادة حالياً. وهو المكان الذي أقام فيه الفرد حتى تاريخ التعداد وذلك بالسنوات الكاملة مع إهمال الشهور والأيام.

مكان الإقامة المعتادة السابقة:

هو المكان (إن وجد) الذي أقام فيه الفرد فعلياً إقامة معتادة لفترة متصلة بلغت ستة أشهر فأكثر وذلك قبل الانتقال مباشرة للإقامة في مكان الإقامة الحالي.

سبب تغيير مكان الإقامة السابق:

وهو سبب تغيير الفرد لمكان إقامته السابق إلى مكان الإقامة الحالي وقد صنفت الأسباب على النحو التالي:

1. العمل: إذا كان سبب تغيير مكان الإقامة السابق للأفراد خاصاً بالعمل سواء أكان البحث عن عمل أو

تغيير مكان العمل.

2. الدراسة: إذا كان السبب خاصاً بالدراسة للفرد نفسه.

3. الزواج: إذا كان الفرد قد غير مكان إقامته أي انتقل من تجمع لآخر بسبب الزواج.

4. المرافقة: وذلك أن يكون السبب هو مرافقة أحد أفراد الأسرة أو الالتحاق بالأسرة أو أحد أفرادها دون

وجود سبب آخر وينطبق ذلك على زوجة وأبناء رب الأسرة الذين ينتقلون برفقته لأي سبب (باستثناء

التهجير)، ما لم يكن للفرد سبب آخر خاص به.

5. **التهجير:** إذا كان السبب إجبار الفرد لظروف معينة وقسرية لترك مكان إقامته والانتقال إلى مكان آخر بسبب التهجير القسري الناتج عن أي حرب، مهما كان عمر الفرد، ويشمل المبعدين وعائلاتهم والمعتقلين في السجون الإسرائيلية.
6. **أخرى:** وذلك لأي أسباب أخرى غير ما ذكر سابقاً، مثل انتقال رب الأسرة إلى مسكن جديد في تجمع آخر للتوسيع على العائلة أو العودة من الخارج دون وجود سبب آخر.

حالة اللجوء:

وهي خاصة بالفلسطينيين الذين هجروا من الأراضي الفلسطينية التي احتلتها إسرائيل عام 1948 وتشمل أبناء الذكور منهم وأحفادهم، ويصنف كل فرد فلسطيني حسب الحالات التالية:

1. **لاجئ مسجل:** إذا كان الفرد لاجئاً وله اسم في بطاقة التسجيل (المؤن) الصادرة عن وكالة الغوث.
2. **لاجئ غير مسجل:** إذا كان الفرد لاجئاً إلا أنه غير مسجل في بطاقة وكالة الغوث (المؤن) لأي سبب كان.
3. **ليس لاجئاً:** كل فلسطيني ليس من الفئتين السابقتين.

نوع الإعاقة أو العجز:

يعرف الفرد المعاق أو الذي لديه عجز، بأنه الشخص الذي لديه قصور في نوع أو مقدار النشاط الذي يؤديه بسبب صعوبات مستمرة، تعزى إلى حالة بدنية أو حالة عقلية أو مشكلة صحية طال أمدها (سنة أشهر فأكثر). ولا تعتبر حالات العجز قصيرة الأمد (أقل من ستة أشهر) الناتجة عن حالة طارئة ككسر في الساقين أو مرض من ضمن الإعاقات وتصنف الإعاقات حسب الحالات التالية:

1. **بصرية:** تشمل (الأعمى والأعور) وكل من لديه ضعف نظر واضح حتى بعد استخدام النظارات بشرط عدم وجود أي إعاقة أخرى.
2. **سمعية:** تشمل فاقد السمع (الأطرش) وكل من لديه ضعف واضح في السمع حتى بعد استخدام وسائل تقوية السمع بشرط عدم وجود أي إعاقة أخرى.
3. **نطقية:** تشمل كل فرد لديه إعاقة في النطق (الأخرس مثلاً) وكل من لديه ضعف واضح في الكلام يعيقه عن الحديث بشكل واضح، ولا يعتبر كل من لديه عدم قدرة على إخراج بعض الحروف من مخارجها الصحيحة أن لديه إعاقة نطقية بشرط عدم وجود أي إعاقة أخرى.
4. **سمعية ونطقية:** هو الفرد الذي ينطبق عليه تعريف كل من الإعاقة السمعية والنطقية معاً فقط، ولا توجد أية إعاقة أخرى.
5. **حركية:** تشمل كل من لديه إعاقة ظاهرة في المشي أو ارتقاء السلالم (الدرج) أو الوقوف وتناول الأشياء عن الأرض والانحناء والركوع مثل المشلول، بشرط عدم وجود أية إعاقة أخرى لدى الفرد.
6. **استخدام الأصابع:** ويقصد بها الإعاقة في أصابع اليد، والذي يعيق عملية تناول الأشياء أو قبضها باستخدام إحدى اليدين أو كلاهما، بشرط عدم وجود أية إعاقة أخرى لدى الفرد.
7. **عقلية:** هو الشخص الذي يعاني من التخلف العقلي والصعوبات الذهنية الواضحة، بشرط عدم وجود أية إعاقة أخرى لديه.
8. **عقلية وحركية:** هو الفرد الذي ينطبق عليه تعريف كل من الإعاقة العقلية والحركية معاً فقط، وليس لديه أية إعاقة أخرى.

9. متعددة: هو المعاق الذي لديه إعاقات متعددة من الإعاقات المذكورة سابقا باستثناء ما ورد في البندين (4،8) ويشمل أيضا أولئك الأفراد الذين لديهم إعاقات كاملة.
10. أخرى: هو الفرد المعاق الذي لا ينطبق عليه تعريف أي نوع من الإعاقات السابقة الذكر.

سبب الإعاقة أو العجز:

هو السبب الرئيسي الذي نتجت عنه الإعاقة المحددة لدى الفرد، وإذا وجدت أكثر من إعاقة وأكثر من سبب يكون سبب الإعاقة الرئيسي للإعاقة الرئيسية المحددة، وتصنف كالتالي:

1. **مرضي:** إذا كان سبب الإعاقة الرئيسي ناتجاً عن مرض معين مثل شلل الأطفال.
2. **خلفي:** إذا كان سبب الإعاقة الرئيسي يعود لأسباب ما قبل الولادة، وتشمل أيضا الأسباب الوراثية.
3. **أثناء الولادة:** إذا كان سبب الإعاقة للفرد أثناء الولادة، أي الأسباب المتعلقة بالولادة نفسها.
4. **حرب:** إذا كان السبب نتيجة إصابة أثناء أية حرب أو إصابة من العدو ويشمل ذلك الانتفاضة الفلسطينية.
5. **إصابة عمل:** إذا كانت الإعاقة ناتجة عن إصابة عمل أثناء تأدية الفرد لعمله.
6. **حادث سير:** إذا كانت الإعاقة ناتجة عن إصابة من حوادث السير والتي تشمل الحوادث بين السيارات بمختلف أنواعها أو حوادث الدهس.
7. **حادث من نوع آخر:** إذا كانت الإعاقة ناتجة عن أي حادث من الحوادث الأخرى مثل السقوط من فوق المباني، الحريق، الغرق، حوادث إطلاق النار، وما إلى ذلك (مع ملاحظة أن أي سبب من هذه الأسباب إذا كان خلال العمل يعتبر إصابة عمل).
8. **أخرى:** إذا كان سبب الإعاقة الرئيسي خارجاً عن إطار أي من الأسباب السابقة الذكر.

بيانات التعليم (للأفراد 5 سنوات فأكثر):

أ. الالتحاق بالتعليم النظامي:

ويقصد بالالتحاق، تسجيل الفرد بأحد مراحل التعليم النظامية، سواء أكان منتظماً أو منتسباً. ومرحل التعليم النظامية تشمل المرحلة الابتدائية أو الإعدادية (الأساسية) أو الثانوية أو الكليات والمعاهد الأكاديمية أو المهنية التي تعطي شهادات دبلوم متوسط أو المرحلة الجامعية.

وتكون إحدى الحالات التالية:

1. **ملتحق حالياً:** إذا كان الفرد ملتحقاً حالياً بأحد مراحل التعليم النظامي.
2. **التحق وترك:** إذا كان الفرد قد ترك أحد مراحل التعليم النظامي دون الحصول على شهادة إتمام هذه المرحلة.
3. **التحق وتخرج:** إذا كان الفرد قد تخرج من أي مرحلة تعليمية نظامية ولم يلتحق بأي مرحلة بعدها.
4. **لم يلتحق أبداً:** إذا كان الفرد غير ملتحق حالياً ولم يسبق له الالتحاق بأي مرحلة تعليمية نظامية.

عدد سنوات الدراسة التي أتمها الفرد بنجاح:

بالنسبة للفرد الملتحق حالياً أو الذي التحق وترك أو الذي التحق وتخرج، تكون عدد سنوات الدراسة النظامية التي أتمها بنجاح هي السنوات الكاملة، ولا تشمل سنوات الانقطاع وسنوات الرسوب، كما لا تشمل السنة الحالية التي لم تنته للملتحق حالياً ولا تعتبر الدورات التدريبية ضمن عدد سنوات الدراسة النظامية.

المستوى التعليمي والتخصص (للأفراد 10 سنوات فأكثر)

المستوى التعليمي:

هو أعلى مؤهل علمي أتمه الفرد بنجاح ، ويكون المستوى التعليمي للأفراد الذين أعمارهم 10 سنوات فأكثر ويصنفون كالتالي:

أمي: إذا كان الفرد لا يستطيع القراءة أو الكتابة بأي لغة كانت ولم يحصل على أي شهادة من التعليم النظامي.
ملم: إذا كان الفرد يستطيع القراءة والكتابة معاً دون إنهاء أي مرحلة من المراحل التعليمية المذكورة بحيث يمكنه قراءة وكتابة جملة بسيطة.

أعلى مؤهل أنهاه الفرد بنجاح: وذلك إذا كان الفرد حاصلًا على مؤهل دراسي أتمه بنجاح ابتدائي فأعلى، حيث يعتبر مؤهل كل من أنهى الصف السادس بنجاح من المرحلة الأساسية (ابتدائي) وكل من أنهى الصف التاسع بنجاح من المرحلة الأساسية (إعدادي) وكل من أنهى امتحان الثانوية العامة (التوجيهي) من المرحلة الثانوية (ثانوي). أما باقي المستويات فهي: دبلوم متوسط، بكالوريوس، دبلوم عال، ماجستير، دكتوراه.

أما التخصص فهو اسم الموضوع والتخصص الدقيق الذي أنهاه الفرد بنجاح، وقد رمزت المستويات التعليمية والتخصصات حسب دليل المستوى التعليمي والتخصص المعتمد في الجهاز.

مكان الحصول على أعلى مؤهل علمي:

للأفراد (ابتدائي فأعلى) يكون المكان الذي حصل منه الفرد على هذا المؤهل (المستوى التعليمي) بغض النظر عن المكان الملتحق به حالياً ويصنف إلى :

1. فلسطين: إذا كان المكان الذي أنهى به أعلى مؤهل علمي (المستوى التعليمي) هو داخل الأراضي الفلسطينية.
2. دول عربية: إذا كان هذا المكان في إحدى الدول العربية.
3. دول آسيوية وإفريقية غير عربية: إذا كان هذا المكان في إحدى الدول غير العربية في قارتي آسيا وإفريقيا (باستثناء دول الاتحاد السوفييتي سابقاً).
4. أوروبا الشرقية: إذا كان المكان في إحدى دول أوروبا الشرقية ودول الاتحاد السوفييتي سابقاً (دول المنظومة الاشتراكية سابقاً).
5. أوروبا الغربية: إذا كان المكان في إحدى دول أوروبا الغربية.
6. أمريكا الشمالية: إذا كان المكان في الولايات المتحدة الأمريكية أو كندا.
7. أمريكا اللاتينية: إذا كان المكان في أمريكا الجنوبية أو الوسطى.
8. أخرى: إذا كانت في قارة (أوقيانوسيا) مثل استراليا أو في أي دولة غير تابعة لأي مكان مصنف سابقاً.

العلاقة بقوة العمل (للأفراد 10 سنوات فأكثر):

مفهوم العمل:

هو الجهد المبذول في جميع الأنشطة التي يمارسها الأفراد بهدف الربح أو الحصول على أجر معين، سواء أكانت على شكل راتب شهري أو أجره أسبوعية أو بالمياومة أو على القطعة، أو نسبة من الأرباح أو سمسرة أو غير ذلك من الطرق. كذلك فإن العمل بدون أجر أو عائد في مصلحة أو مشروع أو مزرعة للعائلة، تدخل ضمن مفهوم العمل إذا كانت طبيعة العمل معتمدة، كذلك فإن الأنشطة المعتادة للفرد في الأعمال التطوعية والخيرية لدى الغير دون أجر تعتبر عملاً.

المشتغل:

هو الفرد الذي يباشر شغلا أو عملا معيناً منتجاً سواء أكان لحسابه أو لحساب الغير، بأجر أو بدون اجر، أو في مصلحة العائلة ويصنف المشتغلون حسب عدد ساعات العمل الأسبوعية إلى مشتغلين من (1-14) ساعة، ومشتغلين 15 ساعة فأكثر.

المتعطل عن العمل:

هو الفرد الذي لم يعمل مطلقا خلال فترة الإسناد، ولم يكن مرتبطا بعمل معين، وهو قادر على العمل ويرغب في الحصول على عمل، وقام بالبحث عن فرصة عمل في هذه الفترة، كذلك فان الفرد المتوقف عن العمل، يعتبر عاطلا عن العمل، حتى ولو كان يتوقع العودة أو كان مستعدا للعودة في حال استدعائه للعمل. ويقسم المتعطلون عن العمل إلى مجموعتين: المتعطلين الذين سبق لهم العمل، والمتعطلين الذين لم يسبق لهم العمل.

نوع العلاقة بقوة العمل:

1. **مشتغل من 1-14 ساعة:** هو الفرد الذي عمره (10 سنوات فأكثر) وينطبق عليه مفهوم العمل السابق الذكر ويعمل أو عمل من (1-14) ساعة في الأسبوع السابق لليلة الإسناد.
2. **مشتغل 15 ساعة فأكثر:** هو الفرد الذي عمره (10 سنوات فأكثر) وينطبق عليه مفهوم العمل السابق الذكر ويعمل أو عمل 15 ساعة فأكثر في الأسبوع السابق لليلة الإسناد.
3. **متعطل سبق له العمل:** هو الفرد الذي عمره (10 سنوات فأكثر) وينطبق عليه مفهوم التعطل عن العمل وكان يعمل في السابق ولكنه حاليا متعطل عن العمل لأي سبب من الأسباب.
4. **متعطل لم يسبق له العمل:** هو الفرد الذي عمره (10 سنوات فأكثر) وينطبق عليه مفهوم التعطل عن العمل ولم يسبق له أن عمل في حياته في عمل معتاد.
5. **طالب متفرغ للدراسة:** هو الفرد الذي عمره (10 سنوات فأكثر) والذي يواظب على دراسة منتظمة بهدف الحصول على مؤهل علمي، وغير مرتبط بعمل معين خلال فترة الإسناد، وتجدر الإشارة هنا إلى أن الأعمال المنزلية والهوايات لا تدخل ضمن العمل.
6. **متفرغ لأعمال المنزل:** هي الأنثى غير المشتغلة والقادرة على العمل ولا تبحث عنه، وغير المنتظمة في دراسة معينة وتقوم بأعمال المنزل بهدف خدمة الأسرة، ولا يشمل ذلك خدمة بيوت الغير مقابل أجر نقدي أو عيني إذ أن هذا النوع من الخدمة يعتبر ضمن العمل.
7. **عاجز عن العمل:** هو الفرد الذي لا يمكنه مباشرة أي نوع من العمل بسبب إصابته بمرض مزمن، أو بسبب أية إعاقة، وتشمل هذه الفئة أيضا جميع الأفراد غير القادرين على العمل بسبب تقدمهم في السن.
8. **لا يعمل ولا يبحث عن عمل:** إذا كان الفرد قادراً على العمل، ولكنه لا يرغب في العمل، ولا يبحث عنه وذلك لوجود إيراد له من عقارات وغيرها.
9. **أخرى:** تشمل أي فرد لم ينطبق عليه جميع ما ذكر سابقا مثل، المسجون، أو الفرد القادر على العمل إلا أنه لا يرغب به ولا يبحث عنه، وليس له إيراد من جهة أخرى، مثل الأبناء والبنات غير الملتحقين بالمدارس ولا تنطبق عليهم أي حالة مما سبق.

المهنة الرئيسية:

المقصود بالمهنة الرئيسية هي الحرفة أو نوع العمل الذي يباشره الفرد إذا كان مشغلاً، أو الذي باشره سابقاً إذا كان متعطلاً سبق له العمل، والمقصود بالمهنة الرئيسية هي المهنة التي يقضي فيها المشتغل أكثر من نصف وقت العمل، أو الأكثر تكراراً خلال الأشهر الثلاثة السابقة لليلة العد.

النشاط الاقتصادي:

يقصد بالنشاط الاقتصادي طبيعة النشاط الاقتصادي الرئيسي الذي تباشره المنشأة أو الجهة التي يعمل فيها الفرد المشتغل والذي تمت ممارسته في السابق للمتعلل الذي سبق له العمل أما بالنسبة للمشتغلين خارج المنشآت فإن نشاطهم الاقتصادي يستمد من نوع العمل الذي يمارسونه.

القطاع:

وهو القطاع التابع له جهة العمل (المنشأة) التي يعمل فيها الفرد حالياً أو آخر مكان كان يعمل فيه إذا كان متعطلاً سبق له العمل، حيث صنف القطاع:

1. خاص وطني: إذا كان الفرد يعمل أو عمل سابقاً في منشأة مملوكة لفرد أو مجموعة أفراد أو مؤسسات فلسطينية بنسبة 51% فأكثر.
2. خاص أجنبي: إذا كان الفرد يعمل أو عمل سابقاً لدى منشأة مملوكة للقطاع الخاص الأجنبي بنسبة 51% فأكثر.
3. حكومة وطنية: تشمل الحكومة المركزية والسلطات المحلية وشركات القطاع العام الحكومية.
4. حكومة أجنبية: تشمل أي مؤسسة حكومية تابعة لحكومة أجنبية.
5. هيئة أو جمعية خيرية: تشمل الجمعيات الخيرية أو أي مؤسسة لا تهدف إلى الربح.
6. وكالة غوث: تشمل مؤسسات وكالة الغوث لتشغيل اللاجئين الفلسطينيين.
7. هيئة دولية: تشمل الهيئات الدبلوماسية التابعة للأمم المتحدة أو أي منظمات دولية أو إقليمية (باستثناء وكالة الغوث).
8. خارج المنشآت: إذا تبين أن الشخص لا يعمل لدى منشأة ثابتة تابعة لإحدى القطاعات المذكورة حسب تعريف المنشأة.

الحالة العملية الرئيسية:

توضح علاقة الفرد المشتغل أو المتعلل الذي سبق له العمل بالمنشأة التي يعمل فيها كأن يكون:

1. صاحب عمل: وهو الفرد الذي يعمل في منشأة يملكها أو يملك جزءاً منها (شريك) ويعمل تحت إشرافه أو لحسابه مستخدم واحد على الأقل بأجر. ويشمل ذلك أصحاب العمل الذين يديرون مشاريع أو مقاولات خارج المنشآت بشرط أن يعمل تحت إشرافهم أو لحسابهم مستخدم واحد على الأقل بأجر، ولا يعتبر حملة الأسهم في الشركات المساهمة أصحاب عمل حتى ولو عملوا فيها.
2. يعمل لحسابه: وهو الفرد الذي يعمل في منشأة يملكها أو يملك جزءاً منها (شريك) وليس بالمنشأة أي مستخدم يعمل بأجر ويشمل الأشخاص الذين يعملون لحسابهم خارج المنشآت.
3. يعمل بأجر: هو الفرد الذي يعمل لحساب فرد آخر أو لحساب منشأة أو جهة معينة وتحت إشرافها ويحصل مقابل عمله على أجر محدد، سواء أكان بأجر على شكل راتب شهري أو أجره أسبوعية أو بالميأومة أو على القطعة أو أي طريقة دفع أخرى. ويندرج تحت ذلك العاملون بالوزارات والهيئات الحكومية والعاملون بالشركات بالإضافة إلى الذين يعملون بأجر في مصلحة خاصة بالعائلة أو لدى الغير.

4. **يعمل لدى الأسرة دون أجر:** وهو الفرد الذي يعمل لحساب العائلة أي في مشروع أو مصلحة أو مزرعة للعائلة ولا يتقاضى نظير ذلك أي أجره وليس له نصيب محدد في الأرباح.
5. **أخرى:** تشمل أية حالات أخرى مثل العمل في الجمعيات الخيرية دون أجر، أو أي عمل تطوعي لدى الغير، وكذلك العمل لدى الغير دون أجر كعمل الصبية مثلاً.

مكان العمل:

- هو مكان الجهة التي يمارس فيها الفرد المشتغل عمله، وآخر مكان للمتعتل الذي سبق له العمل ويصنف إلى:
1. **في المسكن:** إذا كان مكان العمل في داخل المسكن ولا تعتبر الدكان (مثلاً) بجانب المنزل ولها باب رئيسي من الخارج وتقدم خدمات البيع للجمهور عامة (في المسكن) بل ضمن المحافظة نفسها.
 2. **ضمن نفس المحافظة:** إذا كان مكان العمل في إحدى التجمعات التابعة للمحافظة نفسها التي يقيم فيها الفرد.
 3. **في محافظة أخرى:** إذا كان مكان العمل في أحد التجمعات التابعة لمحافظة أخرى.
 4. **داخل إسرائيل:** إذا كان مكان العمل في إحدى المناطق الفلسطينية المحتلة عام 1948.
 5. **بالمستعمرات:** إذا كان مكان العمل في إحدى المستوطنات داخل الأراضي الفلسطينية في حدود عام 1967.
 6. **بالخارج:** إذا كان مكان العمل في إحدى الدول خارج الأراضي الفلسطينية.

البيانات الزوجية (للأفراد 12 سنة فأكثر):

الحالة الزوجية:

ويقصد بها تحديد الحالة الزوجية للفرد والتي تعني حالة الفرد الشخصية والتي يكون عليها ذلك الفرد الذي يبلغ من العمر 12 سنة فأكثر وقت الإسناد الزمني للتعديد والمتعلقة بقوانين وعادات الزواج المعمول بها في البلد. وقد تكون إحدى الحالات التالية:

1. **لم يتزوج أبدا:** وهو الفرد الذي يبلغ عمره 12 سنة فأكثر، ولم يتزوج زوجاً فعلياً وفقاً للعرف السائد (أي لم يتم الدخول بعد) ولم يعقد قرانه ولم يكن قد تزوج في السابق.
2. **عقد قران لأول مرة:** هو الفرد الذي يبلغ عمره 12 سنة فأكثر، وقد تم تسجيل عقد زواج رسمي له من قبل المحكمة ولكنه لم يتزوج فعلياً وفقاً للعرف السائد (أي لم يتم الدخول بعد) وليس مطلقاً أو أرملاً من زواج سابق، ولا يشمل الفرد المتزوج حالياً وعقد قرانه للمرة الثانية حيث يعتبر متزوجاً.
3. **متزوج:** هو الفرد الذي يبلغ عمره 12 سنة فأكثر والمتزوج زوجاً فعلياً وفقاً للعرف السائد سواء أكان الزوجان يقيمان معاً وقت الإسناد الزمني أم لا. وبغض النظر عن حالته السابقة.
4. **مطلق:** هو الفرد الذي يبلغ من العمر 12 سنة فأكثر وسبق له الزواج فعلاً وانفصم (انحل) آخر زواج بالطلاق المسجل شرعاً ولم يتزوج مرة أخرى.
5. **أرملة:** هو الفرد الذي يبلغ عمره 12 سنة فأكثر وسبق له الزواج فعلاً ولكن انفصم (انحل) آخر زواج له بوفاة الطرف الآخر، ولم يتزوج مرة أخرى.

العمر عند الزواج الأول بالسنوات الكاملة:

يمثل العمر عند الدخول لأول مرة بالسنوات الكاملة للأفراد المتزوجين أو المطلقين أو الأرملة، وليس العمر وقت عقد القران لمن تم زواجهم فعلياً بعد تاريخ عقد القران حيث أن المقصود بالعمر عند الزواج الأول: هو عمر الفرد بالسنوات الكاملة في وقت إتمام الزواج الفعلي.

مدة الحياة الزوجية بالسنوات الكاملة:

هي الفترة الفاصلة بين تاريخ الزواج الفعلي وتاريخ المقابلة بالنسبة للمتزوجات حالياً ولمرة واحدة، أو مجموع الفترات الفاصلة بين تاريخ الزواج الفعلي وتاريخ انحلال الزواج سواء بالطلاق أو الترميل للمتزوجات أكثر من مرة أو متزوجات لمرة واحدة، أي مجموع السنوات التي قضتها المرأة في عصمة زوج.

المولود الحي:

أي مولود ولد حياً وصرخ أو بكى عند الولادة أو ظهرت عليه أي علامة أخرى من علامات الحياة عند الولادة حتى وإن مات بعدها بلحظات.

المولود الباقي على قيد الحياة:

هو من ولد حياً ولا يزال على قيد الحياة حتى لحظة الإسناد الزمني مهما كان عمره وسواء أكان مقيماً مع الأم أو غير مقيم معها.

الولادات خلال الـ 12 شهراً السابقة:

تمثل الولادات التي حدثت للمرأة خلال الـ 12 شهراً السابقة لليلة الإسناد الزمني وتشمل الولادات الحية التي حدثت خلال الفترة 1996/12/10 - 1997/12/9 بصرف النظر عما إذا كان المولود ما زال على قيد الحياة أو توفي قبل لحظة الإسناد.

الفصل الثالث ملخص النتائج النهائية

مقدمة:

بعد الانتهاء من عملية عد السكان في 1997/12/24 قام العدادون والمراقبون بإجراء مراجعة مكتبية وإعداد النتائج الأولية يدوياً في الفترة من 25 - 1997/12/28، وتم إعلان النتائج الأولية بتاريخ 1998/2/26. وبعد ذلك تم القيام بمعالجة بيانات التعداد والقيام بعمليات مراجعة الكشوف لفحص شمولية البيانات واتساقها وفحص الجداول بصورتها النهائية وتم إعلان النتائج النهائية في 1998/11/30.

1. النتائج النهائية لعدد السكان:

تشير النتائج النهائية لعدد السكان الكلي في محافظة نابلس ليلة 9-10/12/1997 بأنه يساوي 261,340 فرداً. منهم 132,818 من الذكور و 128,522 من الإناث.

ويشمل هذا العدد ما يلي:

1.1 النتائج النهائية للأفراد الذين تم عددهم فعلاً:

تشير النتائج النهائية إلى أن عدد السكان الذين تم عددهم فعلاً في لحظة الإسناد الزمني يبلغ 251,392 فرداً. بلغ عدد الذكور منهم 127,788 فرداً وعدد الإناث 123,604 أفراد. ولا يشمل هذا العدد تقديرات عدد السكان الذين لم يتم عددهم على ضوء نتائج الدراسة البعدية.

2.1 تقدير عدد السكان الذين لم يتم عددهم على ضوء نتائج الدراسة البعدية:

أظهرت نتائج الدراسة البعدية. أن تقدير عدد السكان الذين لم يتم عددهم فعلاً هو 9,948 فرداً منهم 5,030 من الذكور و 4,918 من الإناث.

2. النتائج النهائية لعدد الأسر:

تشير النتائج النهائية للتعداد أن عدد الأسر التي تم عددها فعلاً هو 42,935 أسرة منها 42,925 أسرة خاصة يقطنها 251,114 فرداً و 10 مساكن عامة (أسر جماعية) يقطنها 278 فرداً.

هذا وقد بينت النتائج النهائية أن نسبة الجنس للأفراد الذين تم عددهم فعلاً هي 103.3 ذكراً لكل 100 أنثى، وأن متوسط حجم الأسرة في محافظة نابلس هو 5.9 فرداً.

كما أظهرت النتائج النهائية أن 41.6% من السكان يقيمون في المناطق والتجمعات الحضرية، في حين أن ما نسبته 10.5% يقيمون في المخيمات، و 47.9% يقيمون في التجمعات الريفية.

جدول 1: إجمالي السكان حسب نوع التجمع والجنس

Table 1: Total Population by Type of Locality and Sex

Type of Locality	كلا الجنسين Both Sexes	اناث Female	ذكور Male	نوع التجمع
Urban	104563	51410	53153	حضر
Rural	120382	59098	61284	ريف
Camps	26447	13096	13351	مخيمات
Total	251392	123604	127788	المجموع

جدول 2: السكان الفلسطينيون المولودون داخل الأراضي الفلسطينية وخارجها حسب فئات العمر بالسنوات والجنس

Table 2: Native (Inside Palestinian Territory) and Foreign Born Palestinian Population by Age Groups in Years and Sex

Age Groups	المجموع Total			مكان الولادة والجنس															فئات العمر
				غير مبين Not Stated			خارج الأراضي الفلسطينية Outside Palestinian Territory			إسرائيل Israel			داخل مناطق 1948 Inside 1948 Areas			داخل الأراضي الفلسطينية Inside Palestinian Territory			
	كلا الجنسين Both Sexes	اناث Female	ذكور Male	كلا الجنسين Both Sexes	اناث Female	ذكور Male	كلا الجنسين Both Sexes	اناث Female	ذكور Male	كلا الجنسين Both Sexes	اناث Female	ذكور Male	كلا الجنسين Both Sexes	اناث Female	ذكور Male	كلا الجنسين Both Sexes	اناث Female	ذكور Male	
Less Than One Year	7998	3781	4217	1	1	-	199	88	111	12	8	4	-	-	-	7786	3684	4102	أقل من سنة
1 - 4	33709	16524	17185	1	-	1	1517	727	790	30	18	12	-	-	-	32161	15779	16382	4 - 1
5 - 9	37015	17988	19027	2	2	-	3223	1555	1668	14	7	7	-	-	-	33776	16424	17352	9 - 5
10 - 14	28097	13681	14416	3	2	1	3637	1778	1859	11	4	7	-	-	-	24446	11897	12549	14 - 10
15 - 19	25417	12304	13113	2	1	1	3038	1516	1522	21	18	3	-	-	-	22356	10769	11587	19 - 15
20 - 24	24020	11508	12512	6	4	2	2120	1197	923	52	47	5	-	-	-	21842	10260	11582	24 - 20
25 - 29	20634	9810	10824	4	3	1	1472	827	645	60	58	2	-	-	-	19098	8922	10176	29 - 25
30 - 34	17872	8638	9234	5	2	3	721	496	225	45	36	9	-	-	-	17101	8104	8997	34 - 30
35 - 39	13390	6373	7017	3	2	1	593	388	205	37	26	11	-	-	-	12757	5957	6800	39 - 35
40 - 44	9057	4523	4534	3	2	1	289	192	97	42	34	8	-	-	-	8723	4295	4428	44 - 40
45 - 49	7121	3480	3641	1	-	1	131	86	45	174	84	90	165	81	84	6650	3229	3421	49 - 45
50 - 54	6645	3617	3028	2	1	1	82	69	13	-	-	-	1612	892	720	4949	2655	2294	54 - 50
55 - 59	4908	2818	2090	1	1	-	75	62	13	-	-	-	1113	609	504	3719	2146	1573	59 - 55
60 - 64	4834	2616	2218	3	-	3	54	47	7	-	-	-	1056	555	501	3721	2014	1707	64 - 60
65 - 69	3827	2160	1667	-	-	-	56	46	10	-	-	-	715	376	339	3056	1738	1318	69 - 65
70 - 74	2924	1624	1300	-	-	-	46	39	7	-	-	-	436	245	191	2442	1340	1102	74 - 70
75 - 79	1736	948	788	-	-	-	57	45	12	-	-	-	235	129	106	1444	774	670	79 - 75
80 - 84	904	483	421	1	-	1	23	15	8	-	-	-	135	82	53	745	386	359	84 - 80
85 - 89	447	236	211	1	1	-	11	9	2	-	-	-	54	27	27	381	199	182	89 - 85
90 - 94	280	135	145	-	-	-	8	5	3	-	-	-	32	20	12	240	110	130	94 - 90
95+	127	71	56	-	-	-	1	-	1	-	-	-	18	10	8	108	61	47	+95
Not Stated	119	50	69	16	10	6	30	13	17	-	-	-	4	2	2	69	25	44	غير مبين
Total	251081	123368	127713	55	32	23	17383	9200	8183	498	340	158	5575	3028	2547	227570	110768	116802	مجموع

جدول 3: السكان الفلسطينيون المولودون داخل الأراضي الفلسطينية حسب المحافظة والجنس وفئات العمر بالسنوات

Table 3: Palestinian Population Born Inside Palestinian Territory by Governorate, Sex and Age Groups in Years

Governorate	Sex	المجموع Total	العمر بالسنوات											أقل من سنة Less Than One Year	الجنس	المحافظة
			غير مبيّن Not Stated	+90	89 - 80	79 - 70	69 - 60	59 - 50	49 - 40	39 - 30	29 - 20	19 - 10	9 - 1			
Jenin	M	446	1	1	1	15	40	41	88	92	105	42	20	-	ذ	جنين
	F	942	-	3	7	34	61	91	144	251	272	59	20	-	إ	
	T	1388	1	4	8	49	101	132	232	343	377	101	40	-	م	
Tubas	M	325	-	3	2	10	11	28	58	82	54	42	35	-	ذ	طوباس
	F	608	-	-	5	11	26	41	100	156	184	60	25	-	إ	
	T	933	-	3	7	21	37	69	158	238	238	102	60	-	م	
Tulkarm	M	335	-	-	2	12	19	40	56	63	72	40	30	1	ذ	طولكرم
	F	1069	-	4	6	29	64	102	152	278	301	89	44	-	إ	
	T	1404	-	4	8	41	83	142	208	341	373	129	74	1	م	
Qalqiliya	M	278	-	1	1	10	17	26	88	42	36	27	29	1	ذ	قلقيلية
	F	660	-	1	5	13	26	74	138	142	173	60	27	1	إ	
	T	938	-	2	6	23	43	100	226	184	209	87	56	2	م	
Salfit	M	213	-	-	-	2	22	19	57	58	28	11	16	-	ذ	سلفيت
	F	469	-	1	1	12	21	32	97	141	130	19	15	-	إ	
	T	682	-	1	1	14	43	51	154	199	158	30	31	-	م	
Nablus	M	114157	43	171	532	1705	2867	3653	7327	15225	21204	23833	33503	4094	ذ	نابلس
	F	105251	24	161	552	1979	3465	4292	6570	12641	17730	22218	31944	3675	إ	
	T	219408	67	332	1084	3684	6332	7945	13897	27866	38934	46051	65447	7769	م	
Ramallah & Al-Bireh	M	160	-	-	-	3	7	13	15	26	36	24	35	1	ذ	رام الله و البيرة
	F	549	-	1	5	5	19	54	101	141	152	39	31	1	إ	
	T	709	-	1	5	8	26	67	116	167	188	63	66	2	م	

جدول (3 تابع): السكان الفلسطينيون المولودون داخل الأراضي الفلسطينية حسب المحافظة والجنس وفئات العمر بالسنوات

Table (3 Cont.): Palestinian Population Born Inside Palestinian Territory by Governorate, Sex and Age Groups in Years

Governorate	Sex	المجموع Total	العمر بالسنوات											الجنس	المحافظة	
			غير مبيّن Not Stated	+90	89 - 80	79 - 70	69 - 60	59 - 50	49 - 40	39 - 30	29 - 20	19 - 10	9 - 1			أقل من سنة Less Than One Year
Jerusalem	M	152	-	1	1	6	20	23	23	17	16	23	20	2	ذ	القدس
	F	438	1	-	3	22	46	84	56	81	73	39	31	2	إ	
	T	590	1	1	4	28	66	107	79	98	89	62	51	4	م	
Jericho	M	189	-	-	-	2	2	9	44	71	19	32	8	2	ذ	أريحا
	F	226	-	-	-	3	2	5	56	67	53	21	19	-	إ	
	T	415	-	-	-	5	4	14	100	138	72	53	27	2	م	
Bethlehem	M	20	-	-	-	-	2	1	4	1	4	4	4	-	ذ	بيت لحم
	F	49	-	-	-	-	2	3	9	16	7	9	3	-	إ	
	T	69	-	-	-	-	4	4	13	17	11	13	7	-	م	
Hebron	M	258	-	-	2	6	14	10	28	44	101	36	17	-	ذ	الخليل
	F	231	-	-	-	3	11	14	29	48	58	33	31	4	إ	
	T	489	-	-	2	9	25	24	57	92	159	69	48	4	م	
West Bank	M	116533	44	177	541	1771	3021	3863	7788	15721	21675	24114	33717	4101	ذ	الضفة الغربية
	F	110492	25	171	584	2111	3743	4792	7452	13962	19133	22646	32190	3683	إ	
	T	227025	69	348	1125	3882	6764	8655	15240	29683	40808	46760	65907	7784	م	
North Gaza	M	28	-	-	-	-	-	-	2	3	21	2	-	-	ذ	شمال غزة
	F	14	-	-	-	-	-	-	1	9	3	-	1	-	إ	
	T	42	-	-	-	-	-	-	3	12	24	2	1	-	م	
Gaza	M	120	-	-	-	1	4	3	26	35	26	12	12	1	ذ	غزة
	F	153	-	-	-	3	7	9	35	46	29	14	10	-	إ	
	T	273	-	-	-	4	11	12	61	81	55	26	22	1	م	

جدول (3 تابع): السكان الفلسطينيون المولودون داخل الأراضي الفلسطينية حسب المحافظة والجنس وفئات العمر بالسنوات

Table (3 Cont.): Palestinian Population Born Inside Palestinian Territory by Governorate, Sex and Age Groups in Years

Governorate	Sex	المجموع Total	العمر بالسنوات											الجنس	المحافظة	
			غير مبيّن Not Stated	+90	89 - 80	79 - 70	69 - 60	59 - 50	49 - 40	39 - 30	29 - 20	19 - 10	9 - 1			أقل من سنة Less Than One Year
Deir Al-Balah	M	52	-	-	-	-	-	-	15	17	15	4	1	-	ذ	دير البلح
	F	53	-	-	-	-	1	-	21	17	8	4	2	-	إ	
	T	105	-	-	-	-	1	-	36	34	23	8	3	-	م	
Khan Yunis	M	27	-	-	-	-	-	1	7	9	9	-	1	-	ذ	خان يونس
	F	24	-	-	-	-	1	-	7	13	1	1	-	1	إ	
	T	51	-	-	-	-	1	1	14	22	10	1	1	1	م	
Rafah	M	42	-	-	-	-	-	-	11	12	12	4	3	-	ذ	رفح
	F	32	-	-	1	-	-	-	8	14	8	1	-	-	إ	
	T	74	-	-	1	-	-	-	19	26	20	5	3	-	م	
Gaza Strip	M	269	-	-	-	1	4	4	61	76	83	22	17	1	ذ	قطاع غزة
	F	276	-	-	1	3	9	9	72	99	49	20	13	1	إ	
	T	545	-	-	1	4	13	13	133	175	132	42	30	2	م	
Palestinian Territory	M	116802	44	177	541	1772	3025	3867	7849	15797	21758	24136	33734	4102	ذ	الأراضي الفلسطينية
	F	110768	25	171	585	2114	3752	4801	7524	14061	19182	22666	32203	3684	إ	
	T	227570	69	348	1126	3886	6777	8668	15373	29858	40940	46802	65937	7786	م	

جدول 4: الأسر حسب حجم الأسرة وجنسية رب الأسرة

Table 4: Households by Household Size and Nationality of Head of Household

Household Size	المجموع Total	جنسية رب الأسرة Nationality of Head of Household					حجم الأسرة
		غير مبين Not Stated	أخرى Others	عرب آخرون Other Arabs	أردنيون Jordanians	فلسطينيون Palestinians	
1	1615	-	7	2	1	1605	1
2	4066	-	7	2	3	4054	2
3	3864	-	1	-	3	3860	3
4	5233	-	1	1	3	5228	4
5	5892	-	-	-	1	5891	5
6	6128	-	-	-	3	6125	6
7	5180	-	-	-	1	5179	7
8	3838	-	1	-	2	3835	8
9	2633	-	-	-	-	2633	9
10	1752	-	-	-	-	1752	10
11+	2724	-	-	-	-	2724	+11
Total	42925	-	17	5	17	42886	المجموع

جدول 5: جملة السكان (12 سنة فأكثر) في أسر فلسطينية حسب العلاقة برب الأسرة والحالة الزوجية والجنس والسكان خارج الأسر في المساكن العامة

Table 5: Population (12 Years and Over) in Palestinian Households, by Relationship to Head of Household, Marital Status and Sex, and Number of Institutional Population

Relation to Head of Household	الحالة الزوجية والجنس												العلاقة برب الأسرة		
	المجموع		غير مبين		أرمل		مطلق		متزوج		عقد قران لأول مرة			لم يتزوج أبداً	
	إناث	ذكور	إناث	ذكور	إناث	ذكور	إناث	ذكور	إناث	ذكور	إناث	ذكور		إناث	ذكور
	Female	Male	Female	Male	Female	Male	Female	Male	Female	Male	Female	Male	Female	Male	
Head of Household	4185	38701	8	6	3001	395	183	120	477	37123	4	111	512	946	رب الأسرة
Spouse	37112	48	-	-	-	-	-	-	37112	48	-	-	-	-	زوج / زوجة
Son / Daughter	26040	37811	68	67	105	6	469	115	621	4118	1213	1223	23564	32282	ابن / بنت
Father / Mother	3240	322	52	2	2727	121	72	1	389	198	-	-	-	-	أب / أم
Brother / Sister	2682	2271	30	9	125	10	148	15	193	653	69	100	2117	1484	أخ / أخت
Grand Father/Mother	92	16	1	-	84	12	-	1	7	3	-	-	-	-	جد / جدة
Grandchild	594	821	10	14	-	-	1	1	20	30	17	13	546	763	حفيد / حفيدة
Son / Daughter in Law	3746	76	-	-	33	-	-	-	3713	76	-	-	-	-	زوجة ابن / زوج بنت
Other Relatives	1539	884	12	11	266	11	37	10	649	206	25	35	550	611	أقرباء آخرون
Others	212	285	2	8	16	1	1	-	28	12	8	5	157	259	آخرون
Total Population in Households	79442	81235	183	117	6357	556	911	263	43209	42467	1336	1487	27446	36345	مجموع السكان في أسر
Institutional Population	134	103	-	-	6	1	-	1	4	51	3	4	121	46	سكان في المساكن العامة
Total Population	79576	81338	183	117	6363	557	911	264	43213	42518	1339	1491	27567	36391	مجموع السكان

جدول 6: السكان الفلسطينيون في أسر ومساكن عامة حسب فئات العمر بالسنوات والجنس ونوع الأسرة ونوع التجمع

Table 6: Palestinian Population in Households and Institutions by Age Groups in Years, Sex, Household Type and Type of Locality
(Urban, حضر)

Age & Sex	المجموع Total	السكان في المساكن العامة Population in Institutions	Household Type				العمر والجنس
			أسرة مركبة Composite Household	أسرة ممتدة Extended Household	أسرة نوية Nuclear Household	أسرة من شخص واحد One Person Household	
Male							ذكور
0 - 4	8190	2	19	2055	6114	-	4 - 0
5 - 9	7304	4	16	1485	5799	-	9 - 5
10 - 14	5661	-	24	1222	4415	-	14 - 10
15 - 19	5417	5	115	1476	3811	10	19 - 15
20 - 24	4989	32	242	1739	2939	37	24 - 20
25 - 29	4376	14	38	1650	2642	32	29 - 25
30 - 34	4162	9	7	1214	2904	28	34 - 30
35 - 39	3344	8	10	767	2545	14	39 - 35
40 - 44	2174	5	5	521	1631	12	44 - 40
45 - 49	1856	8	9	460	1368	11	49 - 45
50 - 54	1555	9	15	427	1089	15	54 - 50
55 - 59	1092	6	5	360	700	21	59 - 55
60 - 64	1127	2	5	447	664	9	64 - 60
65 - 69	765	3	2	327	423	10	69 - 65
70 - 74	540	-	-	261	269	10	74 - 70
75 - 79	293	1	1	155	127	9	79 - 75
80 - 84	136	-	1	66	63	6	84 - 80
85+	101	-	-	58	41	2	+85
Not Stated	26	-	4	16	6	-	غير مبين
Total	53108	108	518	14706	37550	226	المجموع
Female							إناث
0 - 4	7642	2	13	1910	5717	-	4 - 0
5 - 9	6775	21	17	1332	5405	-	9 - 5
10 - 14	5442	30	15	1178	4219	-	14 - 10
15 - 19	5209	46	94	1554	3511	4	19 - 15
20 - 24	4939	35	124	1620	3154	6	24 - 20
25 - 29	4206	5	8	1207	2986	-	29 - 25
30 - 34	3989	4	17	1078	2886	4	34 - 30
35 - 39	2989	1	8	874	2104	2	39 - 35
40 - 44	2069	3	14	642	1399	11	44 - 40
45 - 49	1674	1	16	607	1036	14	49 - 45

جدول (6 تابع): السكان الفلسطينيون في أسر ومساكن عامة حسب فئات العمر بالسنوات والجنس ونوع الأسرة ونوع التجمع

Table (6 Cont.): Palestinian Population in Households and Institutions by Age Groups in Years, Sex, Household Type and Type of Locality
(حضر, Urban)

Age & Sex	المجموع Total	السكان في المساكن العامة Population in Institutions	Household Type				العمر والجنس
			أسرة مركبة Composite Household	أسرة ممتدة Extended Household	أسرة نوية Nuclear Household	أسرة من شخص واحد One Person Household	
50 - 54	1684	3	6	744	897	34	54 - 50
55 - 59	1319	3	7	706	560	43	59 - 55
60 - 64	1130	-	3	694	379	54	64 - 60
65 - 69	857	1	3	531	243	79	69 - 65
70 - 74	658	4	8	456	136	54	74 - 70
75 - 79	338	1	6	223	64	44	79 - 75
80 - 84	166	1	1	131	16	17	84 - 80
85+	150	2	2	110	19	17	+85
Not Stated	17	-	-	13	2	2	غير مبين
Total	51253	163	362	15610	34733	385	المجموع
Both Sexes							كلا الجنسين
0 - 4	15832	4	32	3965	11831	-	4 - 0
5 - 9	14079	25	33	2817	11204	-	9 - 5
10 - 14	11103	30	39	2400	8634	-	14 - 10
15 - 19	10626	51	209	3030	7322	14	19 - 15
20 - 24	9928	67	366	3359	6093	43	24 - 20
25 - 29	8582	19	46	2857	5628	32	29 - 25
30 - 34	8151	13	24	2292	5790	32	34 - 30
35 - 39	6333	9	18	1641	4649	16	39 - 35
40 - 44	4243	8	19	1163	3030	23	44 - 40
45 - 49	3530	9	25	1067	2404	25	49 - 45
50 - 54	3239	12	21	1171	1986	49	54 - 50
55 - 59	2411	9	12	1066	1260	64	59 - 55
60 - 64	2257	2	8	1141	1043	63	64 - 60
65 - 69	1622	4	5	858	666	89	69 - 65
70 - 74	1198	4	8	717	405	64	74 - 70
75 - 79	631	2	7	378	191	53	79 - 75
80 - 84	302	1	2	197	79	23	84 - 80
85+	251	2	2	168	60	19	+85
Not Stated	43	-	4	29	8	2	غير مبين
Total	104361	271	880	30316	72283	611	المجموع

جدول (6 تابع): السكان الفلسطينيون في أسر ومساكن عامة حسب فئات العمر بالسنوات والجنس ونوع الأسرة ونوع التجمع

Table (6 Cont.): Palestinian Population in Households and Institutions by Age Groups in Years, Sex, Household Type and Type of Locality
(Rural, ريف)

Age & Sex	المجموع Total	السكان في المساكن العامة Population in Institutions	Household Type				العمر والجنس
			أسرة مركبة Composite Household	أسرة ممتدة Extended Household	أسرة نوية Nuclear Household	أسرة من شخص واحد One Person Household	
Male							ذكور
0 - 4	10856	-	19	2722	8115	-	4 - 0
5 - 9	9709	-	11	2124	7574	-	9 - 5
10 - 14	7267	-	7	1794	5466	-	14 - 10
15 - 19	6289	-	7	1978	4292	12	19 - 15
20 - 24	6174	-	17	2406	3710	41	24 - 20
25 - 29	5196	-	9	1887	3264	36	29 - 25
30 - 34	4078	-	9	1078	2976	15	34 - 30
35 - 39	3006	-	3	662	2331	10	39 - 35
40 - 44	1973	-	3	475	1484	11	44 - 40
45 - 49	1465	-	2	432	1022	9	49 - 45
50 - 54	1171	-	2	421	737	11	54 - 50
55 - 59	768	-	1	290	469	8	59 - 55
60 - 64	878	-	1	357	510	10	64 - 60
65 - 69	736	-	1	308	409	18	69 - 65
70 - 74	659	-	2	267	377	13	74 - 70
75 - 79	448	-	2	178	256	12	79 - 75
80 - 84	262	-	-	121	133	8	84 - 80
85+	282	-	-	155	113	14	+85
Not Stated	39	-	-	28	10	1	غير مبين
Total	61256	-	96	17683	43248	229	المجموع
Female							إناث
0 - 4	10391	-	10	2597	7784	-	4 - 0
5 - 9	9289	-	13	1995	7281	-	9 - 5
10 - 14	6813	-	9	1650	5154	-	14 - 10
15 - 19	5789	-	8	1978	3803	-	19 - 15
20 - 24	5283	-	8	1827	3448	-	24 - 20
25 - 29	4440	-	10	1354	3074	2	29 - 25
30 - 34	3708	-	4	988	2714	2	34 - 30
35 - 39	2731	-	-	707	2021	3	39 - 35
40 - 44	2015	-	5	678	1328	4	44 - 40
45 - 49	1508	-	4	566	922	16	49 - 45

جدول (6 تابع): السكان الفلسطينيون في أسر ومساكن عامة حسب فئات العمر بالسنوات والجنس ونوع الأسرة ونوع التجمع

Table (6 Cont.): Palestinian Population in Households and Institutions by Age Groups in Years, Sex, Household Type and Type of Locality
(Rural, ريف)

Age & Sex	المجموع Total	السكان في المساكن العامة Population in Institutions	Household Type				العمر والجنس
			أسرة مركبة Composite Household	أسرة ممتدة Extended Household	أسرة نوية Nuclear Household	أسرة من شخص واحد One Person Household	
50 - 54	1515	-	2	673	802	38	54 - 50
55 - 59	1208	-	5	591	563	49	59 - 55
60 - 64	1255	-	3	678	484	90	64 - 60
65 - 69	1127	-	4	666	347	110	69 - 65
70 - 74	857	-	3	530	221	103	74 - 70
75 - 79	536	-	2	312	120	102	79 - 75
80 - 84	275	-	2	187	37	49	84 - 80
85+	256	-	2	179	27	48	+85
Not Stated	30	-	-	28	2	-	غير مبين
Total	59026	-	94	18184	40132	616	المجموع
Both Sexes							كلا الجنسين
0 - 4	21247	-	29	5319	15899	-	4 - 0
5 - 9	18998	-	24	4119	14855	-	9 - 5
10 - 14	14080	-	16	3444	10620	-	14 - 10
15 - 19	12078	-	15	3956	8095	12	19 - 15
20 - 24	11457	-	25	4233	7158	41	24 - 20
25 - 29	9636	-	19	3241	6338	38	29 - 25
30 - 34	7786	-	13	2066	5690	17	34 - 30
35 - 39	5737	-	3	1369	4352	13	39 - 35
40 - 44	3988	-	8	1153	2812	15	44 - 40
45 - 49	2973	-	6	998	1944	25	49 - 45
50 - 54	2686	-	4	1094	1539	49	54 - 50
55 - 59	1976	-	6	881	1032	57	59 - 55
60 - 64	2133	-	4	1035	994	100	64 - 60
65 - 69	1863	-	5	974	756	128	69 - 65
70 - 74	1516	-	5	797	598	116	74 - 70
75 - 79	984	-	4	490	376	114	79 - 75
80 - 84	537	-	2	308	170	57	84 - 80
85+	538	-	2	334	140	62	+85
Not Stated	69	-	-	56	12	1	غير مبين
Total	120282	-	190	35867	83380	845	المجموع

جدول (6 تابع): السكان الفلسطينيون في أسر ومساكن عامة حسب فئات العمر بالسنوات والجنس ونوع الأسرة ونوع التجمع

Table (6 Cont.): Palestinian Population in Households and Institutions by Age Groups in Years, Sex, Household Type and Type of Locality (Camps, مخيمات)

Age & Sex	المجموع Total	السكان في المساكن العامة Population in Institutions	Household Type				العمر والجنس
			أسرة مركبة Composite Household	أسرة ممتدة Extended Household	أسرة نوية Nuclear Household	أسرة من شخص واحد One Person Household	
Male							ذكور
0 - 4	2356	-	6	523	1827	-	4 - 0
5 - 9	2014	-	8	401	1605	-	9 - 5
10 - 14	1488	-	5	310	1173	-	14 - 10
15 - 19	1407	-	2	412	992	1	19 - 15
20 - 24	1349	-	1	535	805	8	24 - 20
25 - 29	1252	-	1	448	790	13	29 - 25
30 - 34	994	-	1	263	727	3	34 - 30
35 - 39	667	-	-	121	545	1	39 - 35
40 - 44	387	-	2	85	296	4	44 - 40
45 - 49	320	-	1	80	237	2	49 - 45
50 - 54	302	-	-	101	199	2	54 - 50
55 - 59	230	-	1	94	134	1	59 - 55
60 - 64	213	-	-	84	126	3	64 - 60
65 - 69	166	-	-	64	95	7	69 - 65
70 - 74	101	-	-	51	48	2	74 - 70
75 - 79	47	-	-	20	23	4	79 - 75
80 - 84	23	-	-	11	10	2	84 - 80
85+	29	-	1	12	15	1	+85
Not Stated	4	-	-	4	-	-	غير مبين
Total	13349	-	29	3619	9647	54	المجموع
Female							إناث
0 - 4	2272	-	4	545	1723	-	4 - 0
5 - 9	1924	-	1	356	1567	-	9 - 5
10 - 14	1426	-	4	343	1079	-	14 - 10
15 - 19	1306	-	1	449	856	-	19 - 15
20 - 24	1286	-	3	481	802	-	24 - 20
25 - 29	1164	-	-	355	808	1	29 - 25
30 - 34	941	-	2	231	707	1	34 - 30
35 - 39	653	-	2	177	467	7	39 - 35
40 - 44	439	-	3	122	310	4	44 - 40
45 - 49	298	-	1	122	167	8	49 - 45

جدول (6 تابع): السكان الفلسطينيون في أسر ومساكن عامة حسب فئات العمر بالسنوات والجنس ونوع الأسرة ونوع التجمع

Table (6 Cont.): Palestinian Population in Households and Institutions by Age Groups in Years, Sex, Household Type and Type of Locality (Camps, مخيمات)

Age & Sex	المجموع Total	السكان في المساكن العامة Population in Institutions	Household Type				العمر والجنس
			أسرة مركبة Composite Household	أسرة ممتدة Extended Household	أسرة نوية Nuclear Household	أسرة من شخص واحد One Person Household	
50 - 54	418	-	1	183	226	8	54 - 50
55 - 59	291	-	-	134	152	5	59 - 55
60 - 64	231	-	-	116	98	17	64 - 60
65 - 69	176	-	1	111	50	14	69 - 65
70 - 74	109	-	-	72	28	9	74 - 70
75 - 79	74	-	-	44	18	12	79 - 75
80 - 84	42	-	-	32	4	6	84 - 80
85+	36	-	-	29	4	3	+85
Not Stated	3	-	-	3	-	-	غير مبين
Total	13089	-	23	3905	9066	95	المجموع
Both Sexes							كلا الجنسين
0 - 4	4628	-	10	1068	3550	-	4 - 0
5 - 9	3938	-	9	757	3172	-	9 - 5
10 - 14	2914	-	9	653	2252	-	14 - 10
15 - 19	2713	-	3	861	1848	1	19 - 15
20 - 24	2635	-	4	1016	1607	8	24 - 20
25 - 29	2416	-	1	803	1598	14	29 - 25
30 - 34	1935	-	3	494	1434	4	34 - 30
35 - 39	1320	-	2	298	1012	8	39 - 35
40 - 44	826	-	5	207	606	8	44 - 40
45 - 49	618	-	2	202	404	10	49 - 45
50 - 54	720	-	1	284	425	10	54 - 50
55 - 59	521	-	1	228	286	6	59 - 55
60 - 64	444	-	-	200	224	20	64 - 60
65 - 69	342	-	1	175	145	21	69 - 65
70 - 74	210	-	-	123	76	11	74 - 70
75 - 79	121	-	-	64	41	16	79 - 75
80 - 84	65	-	-	43	14	8	84 - 80
85+	65	-	1	41	19	4	+85
Not Stated	7	-	-	7	-	-	غير مبين
Total	26438	-	52	7524	18713	149	المجموع

جدول (6 تابع): السكان الفلسطينيون في أسر ومساكن عامة حسب فئات العمر بالسنوات والجنس ونوع الأسرة ونوع التجمع

Table (6 Cont.): Palestinian Population in Households and Institutions by Age Groups in Years, Sex, Household Type and Type of Locality
(المجموع، Total)

Age & Sex	المجموع Total	السكان في المساكن العامة Population in Institutions	Household Type				العمر والجنس
			أسرة مركبة Composite Household	أسرة ممتدة Extended Household	أسرة نوية Nuclear Household	أسرة من شخص واحد One Person Household	
Male							ذكور
0 - 4	21402	2	44	5300	16056	-	4 - 0
5 - 9	19027	4	35	4010	14978	-	9 - 5
10 - 14	14416	-	36	3326	11054	-	14 - 10
15 - 19	13113	5	124	3866	9095	23	19 - 15
20 - 24	12512	32	260	4680	7454	86	24 - 20
25 - 29	10824	14	48	3985	6696	81	29 - 25
30 - 34	9234	9	17	2555	6607	46	34 - 30
35 - 39	7017	8	13	1550	5421	25	39 - 35
40 - 44	4534	5	10	1081	3411	27	44 - 40
45 - 49	3641	8	12	972	2627	22	49 - 45
50 - 54	3028	9	17	949	2025	28	54 - 50
55 - 59	2090	6	7	744	1303	30	59 - 55
60 - 64	2218	2	6	888	1300	22	64 - 60
65 - 69	1667	3	3	699	927	35	69 - 65
70 - 74	1300	-	2	579	694	25	74 - 70
75 - 79	788	1	3	353	406	25	79 - 75
80 - 84	421	-	1	198	206	16	84 - 80
85+	412	-	1	225	169	17	+85
Not Stated	69	-	4	48	16	1	غير مبين
Total	127713	108	643	36008	90445	509	المجموع
Female							إناث
0 - 4	20305	2	27	5052	15224	-	4 - 0
5 - 9	17988	21	31	3683	14253	-	9 - 5
10 - 14	13681	30	28	3171	10452	-	14 - 10
15 - 19	12304	46	103	3981	8170	4	19 - 15
20 - 24	11508	35	135	3928	7404	6	24 - 20
25 - 29	9810	5	18	2916	6868	3	29 - 25
30 - 34	8638	4	23	2297	6307	7	34 - 30
35 - 39	6373	1	10	1758	4592	12	39 - 35
40 - 44	4523	3	22	1442	3037	19	44 - 40
45 - 49	3480	1	21	1295	2125	38	49 - 45

جدول (6 تابع): السكان الفلسطينيون في أسر ومساكن عامة حسب فئات العمر بالسنوات والجنس ونوع الأسرة ونوع التجمع

Table (6 Cont.): Palestinian Population in Households and Institutions by Age Groups in Years, Sex, Household Type and Type of Locality

(المجموع، Total)

Age & Sex	المجموع Total	السكان في المساكن العامة Population in Institutions	Household Type				العمر والجنس
			أسرة مركبة Composite Household	أسرة ممتدة Extended Household	أسرة نوية Nuclear Household	أسرة من شخص واحد One Person Household	
50 - 54	3617	3	9	1600	1925	80	54 - 50
55 - 59	2818	3	12	1431	1275	97	59 - 55
60 - 64	2616	-	6	1488	961	161	64 - 60
65 - 69	2160	1	8	1308	640	203	69 - 65
70 - 74	1624	4	11	1058	385	166	74 - 70
75 - 79	948	1	8	579	202	158	79 - 75
80 - 84	483	1	3	350	57	72	84 - 80
85+	442	2	4	318	50	68	+85
Not Stated	50	-	-	44	4	2	غير مبين
Total	123368	163	479	37699	83931	1096	المجموع
Both Sexes							كلا الجنسين
0 - 4	41707	4	71	10352	31280	-	4 - 0
5 - 9	37015	25	66	7693	29231	-	9 - 5
10 - 14	28097	30	64	6497	21506	-	14 - 10
15 - 19	25417	51	227	7847	17265	27	19 - 15
20 - 24	24020	67	395	8608	14858	92	24 - 20
25 - 29	20634	19	66	6901	13564	84	29 - 25
30 - 34	17872	13	40	4852	12914	53	34 - 30
35 - 39	13390	9	23	3308	10013	37	39 - 35
40 - 44	9057	8	32	2523	6448	46	44 - 40
45 - 49	7121	9	33	2267	4752	60	49 - 45
50 - 54	6645	12	26	2549	3950	108	54 - 50
55 - 59	4908	9	19	2175	2578	127	59 - 55
60 - 64	4834	2	12	2376	2261	183	64 - 60
65 - 69	3827	4	11	2007	1567	238	69 - 65
70 - 74	2924	4	13	1637	1079	191	74 - 70
75 - 79	1736	2	11	932	608	183	79 - 75
80 - 84	904	1	4	548	263	88	84 - 80
85+	854	2	5	543	219	85	+85
Not Stated	119	-	4	92	20	3	غير مبين
Total	251081	271	1122	73707	174376	1605	المجموع

جدول 7: الأسر الفلسطينية والسكان في أسر حسب حجم الاسرة ونوعها ونوع التجمع

Table 7: Palestinian Households and Population in Households by Size, Type of Household and Type of Locality (Urban, حضر)

Household Size	المجموع Total		نوع الأسرة Household Type							حجم الأسرة
			أسرة مركبة Composite Household		أسرة ممتدة Extended Household		أسرة نووية Nuclear Household		أسرة من شخص واحد One Person Household	
	سكان Population	أسر Households	سكان Population	أسر Households	سكان Population	أسر Households	سكان Population	أسر Households		
1	611	611	-	-	-	-	-	-	611	1
2	3458	1729	72	36	438	219	2948	1474	-	2
3	5172	1724	111	37	783	261	4278	1426	-	3
4	10548	2637	108	27	1416	354	9024	2256	-	4
5	15030	3006	130	26	2025	405	12875	2575	-	5
6	18048	3008	120	20	3054	509	14874	2479	-	6
7	16394	2342	98	14	4221	603	12075	1725	-	7
8	12224	1528	56	7	4304	538	7864	983	-	8
9	7911	879	54	6	3429	381	4428	492	-	9
10	5010	501	30	3	2620	262	2360	236	-	10
11 +	9800	754	110	7	8085	608	1605	139	-	+11
Total	104206	18719	889	183	30375	4140	72331	13785	611	المجموع

جدول (7 تابع): الأسر الفلسطينية والسكان في أسر حسب حجم الاسرة ونوعها ونوع التجمع

Table (7 Cont.): Palestinian Households and Population in Households by Size, Type of Household and Type of Locality
(ريف, Rural)

Household Size	المجموع Total		نوع الأسرة Household Type							حجم الأسرة	
			أسرة مركبة Composite Household		أسرة ممتدة Extended Household		أسرة نووية Nuclear Household		أسرة من شخص واحد One Person Household		
	سكان Population	أسر Households	سكان Population	أسر Households	سكان Population	أسر Households	سكان Population	أسر Households			
1	845	845	-	-	-	-	-	-	-	845	1
2	3828	1914	6	3	372	186	3450	1725	-	-	2
3	5256	1752	3	1	822	274	4431	1477	-	-	3
4	8460	2115	8	2	1284	321	7168	1792	-	-	4
5	11730	2346	10	2	1795	359	9925	1985	-	-	5
6	15120	2520	6	1	3138	523	11976	1996	-	-	6
7	16268	2324	7	1	3857	551	12404	1772	-	-	7
8	14984	1873	32	4	3984	498	10968	1371	-	-	8
9	13032	1448	45	5	4050	450	8937	993	-	-	9
10	10140	1014	20	2	3940	394	6180	618	-	-	10
11 +	20678	1657	56	4	12662	980	7960	673	-	-	+11
Total	120341	19808	193	25	35904	4536	83399	14402	845		المجموع

جدول (7 تابع): الأسر الفلسطينية والسكان في أسر حسب حجم الاسرة ونوعها ونوع التجمع

Table (7 Cont.): Palestinian Households and Population in Households by Size, Type of Household and Type of Locality
(Camps, مخيمات)

Household Size	المجموع Total		نوع الأسرة Household Type							أسرة من شخص واحد One Person Household	حجم الأسرة
			أسرة مركبة Composite Household		أسرة ممتدة Extended Household		أسرة نوية Nuclear Household				
	سكان Population	أسر Households	سكان Population	أسر Households	سكان Population	أسر Households	سكان Population	أسر Households			
1	149	149	-	-	-	-	-	-	-	149	1
2	822	411	-	-	72	36	750	375	-	-	2
3	1152	384	3	1	156	52	993	331	-	-	3
4	1904	476	-	-	284	71	1620	405	-	-	4
5	2695	539	-	-	335	67	2360	472	-	-	5
6	3582	597	12	2	654	109	2916	486	-	-	6
7	3591	513	-	-	707	101	2884	412	-	-	7
8	3472	434	8	1	1112	139	2352	294	-	-	8
9	2754	306	-	-	837	93	1917	213	-	-	9
10	2370	237	-	-	870	87	1500	150	-	-	10
11 +	3956	313	29	2	2503	189	1424	122	-	-	+11
Total	26447	4359	52	6	7530	944	18716	3260	149		المجموع

جدول (7 تابع): الأسر الفلسطينية والسكان في أسر حسب حجم الاسرة ونوعها ونوع التجمع

Table (7 Cont.): Palestinian Households and Population in Households by Size, Type of Household and Type of Locality
(المجموع، Total)

Household Size	المجموع Total		نوع الأسرة Household Type							حجم الأسرة	
			أسرة مركبة Composite Household		أسرة ممتدة Extended Household		أسرة نوية Nuclear Household		أسرة من شخص واحد One Person Household		
	سكان Population	أسر Households	سكان Population	أسر Households	سكان Population	أسر Households	سكان Population	أسر Households			
1	1605	1605	-	-	-	-	-	-	-	1605	1
2	8108	4054	78	39	882	441	7148	3574	-	-	2
3	11580	3860	117	39	1761	587	9702	3234	-	-	3
4	20912	5228	116	29	2984	746	17812	4453	-	-	4
5	29455	5891	140	28	4155	831	25160	5032	-	-	5
6	36750	6125	138	23	6846	1141	29766	4961	-	-	6
7	36253	5179	105	15	8785	1255	27363	3909	-	-	7
8	30680	3835	96	12	9400	1175	21184	2648	-	-	8
9	23697	2633	99	11	8316	924	15282	1698	-	-	9
10	17520	1752	50	5	7430	743	10040	1004	-	-	10
11 +	34434	2724	195	13	23250	1777	10989	934	-	-	+11
Total	250994	42886	1134	214	73809	9620	174446	31447	1605		المجموع

جدول 8: أرباب الأسر الفلسطينية حسب فئات العمر بالسنوات والجنس وباقي أفراد الأسر حسب فئات العمر بالسنوات والعلاقة برب الأسرة

Table 8: Heads of Palestinian Households by Age Groups in Years and Sex, and Other Households Members by Age Groups in Years and Relationship to Head of Household

Age and Sex of The Head of Household and Age of Other Household Members	علاقة باقي أفراد الأسرة برب الأسرة											أرباب الأسر Heads of Households	عمر وجنس رب الأسرة وعمر باقي أفراد الأسرة	
	Relationship of other Household Member to Head of Household													
	المجموع Total	غير مبين Not Stated	آخرون Others	أقرباء آخرون Other Relatives	زوجة ابن / زوجة بنت Son / Daughter in law	حفيد / حفيدة Grand- child	جد / جدة Grand Father / Mother	أخ / أخت Brother / Sister	أب / أم Father / Mother	ابن / بنت Son / Daughter	زوج / زوجة Spouse			
Male Head														
Age of Head of Household Less Than 25	-	-	-	-	-	-	-	-	-	-	-	-	1789	رب الأسرة ذكر عمر رب الأسرة أقل من 25 سنة
Age of Other Household Members	4158	-	234	135	-	-	35	859	332	1243	1320	-	عمر باقي الأفراد	
Under 15	1599	-	-	55	-	-	-	291	-	1243	10	-	أقل من 15	
15 - 19	1000	-	73	17	-	-	-	286	-	-	624	-	19 - 15	
20 - 24	959	-	146	18	-	-	-	186	-	-	609	-	24 - 20	
25 - 29	141	-	15	3	-	-	-	52	-	-	71	-	29 - 25	
30 - 34	38	-	-	5	-	-	-	26	1	-	6	-	34 - 30	
35 - 39	29	-	-	6	-	-	-	11	12	-	-	-	39 - 35	
40 - 44	63	-	-	3	-	-	-	3	57	-	-	-	44 - 40	
45 - 49	74	-	-	5	-	-	-	3	66	-	-	-	49 - 45	
50 - 54	80	-	-	5	-	-	-	1	74	-	-	-	54 - 50	
55 - 59	49	-	-	3	-	-	-	-	46	-	-	-	59 - 55	
60 - 64	60	-	-	7	-	-	3	-	50	-	-	-	64 - 60	
65+	66	-	-	8	-	-	32	-	26	-	-	-	+ 65	
Not Stated	-	-	-	-	-	-	-	-	-	-	-	-	غير مبين	
Age of Head of Household 25 - 29 Years	-	-	-	-	-	-	-	-	-	-	-	-	عمر رب الأسرة 25 - 29 سنة	
Age of Other Household Members	16640	-	23	412	-	-	29	1123	634	9622	4797	-	عمر باقي الأفراد	
Under 15	9914	-	-	188	-	-	-	103	-	9622	1	-	أقل من 15	
15 - 19	1070	-	1	55	-	-	-	219	-	-	795	-	19 - 15	
20 - 24	2813	-	11	64	-	-	-	378	-	-	2360	-	24 - 20	
25 - 29	1649	-	4	16	-	-	-	195	-	-	1434	-	29 - 25	
30 - 34	307	-	1	3	-	-	-	119	-	-	184	-	34 - 30	
35 - 39	88	-	-	5	-	-	-	64	-	-	19	-	39 - 35	
40 - 44	58	-	-	7	-	-	-	30	19	-	2	-	44 - 40	
45 - 49	60	-	1	4	-	-	-	5	49	-	1	-	49 - 45	
50 - 54	112	-	1	13	-	-	-	3	95	-	-	-	54 - 50	
55 - 59	127	-	-	11	-	-	-	2	114	-	-	-	59 - 55	
60 - 64	151	-	1	15	-	-	-	2	133	-	-	-	64 - 60	
65+	280	-	2	27	-	-	29	-	222	-	-	-	+ 65	
Not Stated	11	-	1	4	-	-	-	3	2	-	1	-	غير مبين	

جدول (8 تابع): أرياب الأسر الفلسطينية حسب فئات العمر بالسنوات والجنس وباقي أفراد الأسر حسب فئات العمر بالسنوات والعلاقة برب الأسرة

Table (8 Cont.): Heads of Palestinian Households by Age Groups in Years and Sex, and Other Households Members by Age Groups in Years and Relationship to Head of Household

Age and Sex of The Head of Household and Age of Other Household Members	علاقة باقي أفراد الأسرة برب الأسرة											أرياب الأسر Heads of Households	عمر وجنس رب الأسرة وعمر باقي أفراد الأسرة
	Relationship of other Household Member to Head of Household												
	المجموع Total	غير مبين Not Stated	آخرون Others	أقرباء آخرون Other Relatives	زوجة ابن / بنة بنت Son / Daughter in law	حفيد / حفيدة Grand- child	جد / جدة Grand Father / Mother	أخ / أخت Brother / Sister	أب / أم Father / Mother	ابن / بنت Son / Daughter	زوج / زوجة Spouse		
Age of Head of Household 30 - 34 Years	-	-	-	-	-	-	-	-	-	-	-	7121	عمر رب الأسرة 30 - 34 سنة
Age of Other Household Members	31037	-	17	645	-	2	17	951	783	21627	6995	-	عمر باقي الأفراد
Under 15	21998	-	7	357	-	2	-	35	-	21597	-	-	أقل من 15
15 - 19	391	-	1	75	-	-	-	67	-	30	218	-	19 - 15
20 - 24	2197	-	3	80	-	-	-	171	-	-	1943	-	24 - 20
25 - 29	3288	-	-	35	-	-	-	284	-	-	2969	-	29 - 25
30 - 34	1762	-	2	12	-	-	-	144	-	-	1604	-	34 - 30
35 - 39	356	-	-	8	-	-	-	110	-	-	238	-	39 - 35
40 - 44	107	-	2	11	-	-	-	74	-	-	20	-	44 - 40
45 - 49	59	-	-	7	-	-	-	39	11	-	2	-	49 - 45
50 - 54	96	-	1	15	-	-	-	18	62	-	-	-	54 - 50
55 - 59	108	-	-	8	-	-	-	4	96	-	-	-	59 - 55
60 - 64	170	-	-	12	-	-	2	2	154	-	-	-	64 - 60
65+	503	-	1	24	-	-	15	3	460	-	-	-	+ 65
Not Stated	2	-	-	1	-	-	-	-	-	-	1	-	غير مبين
Age of Head of Household 35 - 39 Years	-	-	-	-	-	-	-	-	-	-	-	6128	عمر رب الأسرة 35 - 39 سنة
Age of Other Household Members	33891	-	14	532	6	8	6	641	597	26010	6077	-	عمر باقي الأفراد
Under 15	25058	-	4	237	-	8	-	5	-	24804	-	-	أقل من 15
15 - 19	1280	-	2	60	4	-	-	27	-	1170	17	-	19 - 15
20 - 24	570	-	2	80	2	-	-	80	-	36	370	-	24 - 20
25 - 29	1807	-	-	38	-	-	-	126	-	-	1643	-	29 - 25
30 - 34	2835	-	2	15	-	-	-	152	-	-	2666	-	34 - 30
35 - 39	1269	-	1	15	-	-	-	79	-	-	1174	-	39 - 35
40 - 44	282	-	-	11	-	-	-	77	-	-	194	-	44 - 40
45 - 49	62	-	-	9	-	-	-	40	-	-	13	-	49 - 45
50 - 54	59	-	-	13	-	-	-	33	13	-	-	-	54 - 50
55 - 59	83	-	-	8	-	-	-	13	62	-	-	-	59 - 55
60 - 64	122	-	1	13	-	-	1	5	102	-	-	-	64 - 60
65+	461	-	2	33	-	-	5	2	419	-	-	-	+ 65
Not Stated	3	-	-	-	-	-	-	2	1	-	-	-	غير مبين

جدول (8 تابع): أرياب الأسر الفلسطينية حسب فئات العمر بالسنوات والجنس وباقي أفراد الأسر حسب فئات العمر بالسنوات والعلاقة برب الأسرة

Table (8 Cont.): Heads of Palestinian Households by Age Groups in Years and Sex, and Other Households Members by Age Groups in Years and Relationship to Head of Household

Age and Sex of The Head of Household and Age of Other Household Members	علاقة باقي أفراد الأسرة برب الأسرة											أرياب الأسر Heads of Households	عمر وجنس رب الأسرة وعمر باقي أفراد الأسرة
	Relationship of other Household Member to Head of Household												
	المجموع Total	غير مبين Not Stated	آخرون Others	أقرباء آخرون Other Relatives	زوجة ابن / زوجة بنت Son / Daughter in law	حفيد / حفيدة Grand- child	جد / جدة Grand Father / Mother	أخ / أخت Brother / Sister	أب / أم Father / Mother	ابن / بنت Son / Daughter	زوج / زوجة Spouse		
Age of Head of Household 40 - 44 Years	-	-	-	-	-	-	-	-	-	-	-	4049	عمر رب الأسرة 40 - 44 سنة
Age of Other Household Members	26805	-	5	362	83	86	6	323	403	21513	4024	-	عمر باقي الأفراد
Under 15	17025	-	-	155	-	86	-	3	-	16781	-	-	أقل من 15
15 - 19	4029	-	1	42	45	-	-	1	-	3936	4	-	19 - 15
20 - 24	904	-	1	47	36	-	-	16	-	780	24	-	24 - 20
25 - 29	320	-	1	23	-	-	-	33	-	16	247	-	29 - 25
30 - 34	1280	-	-	15	1	-	-	67	-	-	1197	-	34 - 30
35 - 39	1694	-	-	13	1	-	-	73	-	-	1607	-	39 - 35
40 - 44	836	-	-	10	-	-	-	39	-	-	787	-	44 - 40
45 - 49	187	-	-	5	-	-	-	44	-	-	138	-	49 - 45
50 - 54	59	-	-	7	-	-	-	32	1	-	19	-	54 - 50
55 - 59	17	-	-	5	-	-	-	8	3	-	1	-	59 - 55
60 - 64	78	-	-	10	-	-	-	1	67	-	-	-	64 - 60
65+	371	-	2	28	-	-	6	3	332	-	-	-	+ 65
Not Stated	5	-	-	2	-	-	-	3	-	-	-	-	غير مبين
Age of Head of Household 45 - 49 Years	-	-	-	-	-	-	-	-	-	-	-	3353	عمر رب الأسرة 45 - 49 سنة
Age of Other Household Members	22789	-	12	242	217	228	5	272	340	18152	3321	-	عمر باقي الأفراد
Under 15	11015	-	2	83	1	227	-	4	-	10698	-	-	أقل من 15
15 - 19	5096	-	-	41	92	1	-	5	-	4957	-	-	19 - 15
20 - 24	2387	-	2	25	101	-	-	9	-	2248	2	-	24 - 20
25 - 29	345	-	3	12	21	-	-	13	-	247	49	-	29 - 25
30 - 34	409	-	2	12	2	-	-	36	-	1	356	-	34 - 30
35 - 39	1136	-	-	6	-	-	-	49	-	-	1081	-	39 - 35
40 - 44	1212	-	1	4	-	-	-	55	-	-	1152	-	44 - 40
45 - 49	556	-	-	5	-	-	-	27	-	-	524	-	49 - 45
50 - 54	176	-	-	8	-	-	-	32	-	-	136	-	54 - 50
55 - 59	44	-	1	7	-	-	-	18	-	-	18	-	59 - 55
60 - 64	37	-	-	7	-	-	-	13	14	-	3	-	64 - 60
65+	365	-	1	24	-	-	5	10	325	-	-	-	+ 65
Not Stated	11	-	-	8	-	-	-	1	1	1	-	-	غير مبين

جدول (8 تابع): أرياب الأسر الفلسطينية حسب فئات العمر بالسنوات والجنس وباقي أفراد الأسر حسب فئات العمر بالسنوات والعلاقة برب الأسرة

Table (8 Cont.): Heads of Palestinian Households by Age Groups in Years and Sex, and Other Households Members by Age Groups in Years and Relationship to Head of Household

Age and Sex of The Head of Household and Age of Other Household Members	علاقة باقي أفراد الأسرة برب الأسرة											أرياب الأسر Heads of Households	عمر وجنس رب الأسرة وعمر باقي أفراد الأسرة
	Relationship of other Household Member to Head of Household												
	المجموع Total	غير مبين Not Stated	آخرون Others	أقرباء آخرون Other Relatives	زوجة ابن / بنة بنت Son / Daughter in law	حفيدة / حفيد Grand- child	جد / جدة Grand Father / Mother	أخ / أخت Brother / Sister	أب / أم Father / Mother	ابن / بنت Son / Daughter	زوج / زوجة Spouse		
Age of Head of Household 50 - 54 Years	-	-	-	-	-	-	-	-	-	-	-	2833	عمر رب الأسرة 50 - 54 سنة
Age of Other Household Members	18680	-	14	230	437	645	2	212	211	14143	2786	-	عمر باقي الأفراد
Under 15	6400	-	3	72	1	641	-	3	-	5680	-	-	أقل من 15
15 - 19	4367	-	1	29	151	1	-	1	-	4184	-	-	19 - 15
20 - 24	3387	-	1	43	203	1	-	2	-	3135	2	-	24 - 20
25 - 29	1128	-	-	16	65	-	-	4	-	1025	18	-	29 - 25
30 - 34	234	-	1	13	16	-	-	16	-	114	74	-	34 - 30
35 - 39	389	-	2	7	1	-	-	24	-	5	350	-	39 - 35
40 - 44	834	-	3	5	-	-	-	27	-	-	799	-	44 - 40
45 - 49	932	-	2	6	-	-	-	30	-	-	894	-	49 - 45
50 - 54	588	-	1	3	-	-	-	25	-	-	559	-	54 - 50
55 - 59	114	-	-	3	-	-	-	37	-	-	74	-	59 - 55
60 - 64	41	-	-	6	-	-	-	25	-	-	10	-	64 - 60
65+	256	-	-	25	-	-	2	13	210	-	6	-	+ 65
Not Stated	10	-	-	2	-	2	-	5	1	-	-	-	غير مبين
Age of Head of Household 55 - 59 Years	-	-	-	-	-	-	-	-	-	-	-	1979	عمر رب الأسرة 55 - 59 سنة
Age of Other Household Members	12008	-	5	127	459	809	-	110	113	8460	1925	-	عمر باقي الأفراد
Under 15	3123	-	1	28	2	804	-	2	-	2286	-	-	أقل من 15
15 - 19	2476	-	-	12	136	5	-	-	-	2322	1	-	19 - 15
20 - 24	2391	-	-	19	190	-	-	-	-	2181	1	-	24 - 20
25 - 29	1385	-	1	11	98	-	-	-	-	1273	2	-	29 - 25
30 - 34	400	-	1	10	25	-	-	4	-	341	19	-	34 - 30
35 - 39	140	-	-	4	5	-	-	3	-	55	73	-	39 - 35
40 - 44	250	-	1	3	1	-	-	6	-	2	237	-	44 - 40
45 - 49	548	-	-	5	1	-	-	13	-	-	529	-	49 - 45
50 - 54	738	-	-	5	-	-	-	25	-	-	708	-	54 - 50
55 - 59	315	-	1	5	1	-	-	16	-	-	292	-	59 - 55
60 - 64	78	-	-	3	-	-	-	22	-	-	53	-	64 - 60
65+	162	-	-	21	-	-	-	18	113	-	10	-	+ 65
Not Stated	2	-	-	1	-	-	-	1	-	-	-	-	غير مبين

جدول (8 تابع): أرياب الأسر الفلسطينية حسب فئات العمر بالسنوات والجنس وباقي أفراد الأسر حسب فئات العمر بالسنوات والعلاقة برب الأسرة

Table (8 Cont.): Heads of Palestinian Households by Age Groups in Years and Sex, and Other Households Members by Age Groups in Years and Relationship to Head of Household

Age and Sex of The Head of Household and Age of Other Household Members	علاقة باقي أفراد الأسرة برب الأسرة											أرياب الأسر Heads of Households	عمر وجنس رب الأسرة وعمر باقي أفراد الأسرة
	Relationship of other Household Member to Head of Household												
	المجموع Total	غير مبين Not Stated	آخرون Others	أقرباء آخرون Other Relatives	زوجة ابن / بنة بنت Son / Daughter in law	حفيدة / حفيد Grand- child	جد / جدة Grand Father / Mother	أخ / أخت Brother / Sister	أب / أم Father / Mother	ابن / بنت Son / Daughter	زوج / زوجة Spouse		
Age of Head of Household 60 - 64 Years	-	-	-	-	-	-	-	-	-	-	-	2118	عمر رب الأسرة 60 - 64 سنة
Age of Other Household Members	11531	-	12	119	633	1262	1	134	63	7274	2033	-	عمر باقي الأفراد
Under 15	2490	-	4	27	1	1233	-	-	-	1225	-	-	أقل من 15
15 - 19	1832	-	1	16	139	17	-	-	-	1659	-	-	19 - 15
20 - 24	2234	-	1	18	239	7	-	1	-	1967	1	-	24 - 20
25 - 29	1611	-	-	10	165	-	-	-	-	1434	2	-	29 - 25
30 - 34	801	-	1	4	68	-	-	-	-	704	24	-	34 - 30
35 - 39	327	-	-	7	16	-	-	2	-	253	49	-	39 - 35
40 - 44	143	-	2	4	1	-	-	4	-	31	101	-	44 - 40
45 - 49	260	-	-	9	1	-	-	12	-	-	238	-	49 - 45
50 - 54	683	-	-	1	1	-	-	35	-	-	646	-	54 - 50
55 - 59	628	-	-	5	-	-	-	25	-	-	598	-	59 - 55
60 - 64	358	-	2	5	1	-	-	22	-	-	328	-	64 - 60
65+	157	-	1	13	-	-	1	33	63	-	46	-	+ 65
Not Stated	7	-	-	-	1	5	-	-	-	1	-	-	غير مبين
Age of Head of Household 65 Years and Over	-	-	-	-	-	-	-	-	-	-	-	4200	عمر رب الأسرة 65 سنة فأكثر
Age of Other Household Members	18797	-	7	256	1381	4030	1	159	21	9113	3829	-	عمر باقي الأفراد
Under 15	4452	-	1	53	3	3483	-	2	-	910	-	-	أقل من 15
15 - 19	1769	-	-	22	201	331	-	-	-	1215	-	-	19 - 15
20 - 24	2506	-	-	33	405	161	-	-	-	1905	2	-	24 - 20
25 - 29	2397	-	1	26	360	43	-	-	-	1961	6	-	29 - 25
30 - 34	1664	-	-	15	225	7	-	-	-	1387	30	-	34 - 30
35 - 39	1058	-	-	13	87	1	-	1	-	876	80	-	39 - 35
40 - 44	615	-	-	4	60	1	-	1	-	446	103	-	44 - 40
45 - 49	434	-	1	13	20	-	-	5	-	237	158	-	49 - 45
50 - 54	564	-	2	14	13	-	-	22	-	108	405	-	54 - 50
55 - 59	764	-	-	13	5	-	-	26	-	43	677	-	59 - 55
60 - 64	935	-	-	8	1	-	-	30	-	17	879	-	64 - 60
65+	1621	-	1	36	-	-	1	71	21	2	1489	-	+ 65
Not Stated	18	-	1	6	1	3	-	1	-	6	-	-	غير مبين

جدول (8 تابع): أرياب الأسر الفلسطينية حسب فئات العمر بالسنوات والجنس وباقي أفراد الأسر حسب فئات العمر بالسنوات والعلاقة برب الأسرة

Table (8 Cont.): Heads of Palestinian Households by Age Groups in Years and Sex, and Other Households Members by Age Groups in Years and Relationship to Head of Household

Age and Sex of The Head of Household and Age of Other Household Members	علاقة باقي أفراد الأسرة برب الأسرة											أرياب الأسر Heads of Households	عمر وجنس رب الأسرة وعمر باقي أفراد الأسرة
	Relationship of other Household Member to Head of Household												
	المجموع Total	غير مبين Not Stated	آخرون Others	أقرباء آخرون Other Relatives	زوجة ابن / بنة بنت Son / Daughter in law	حفيدة / حفيد Grand- child	جد / جدة Grand Father / Mother	أخ / أخت Brother / Sister	أب / أم Father / Mother	ابن / بنت Son / Daughter	زوج / زوجة Spouse		
Age of Head of Household Not Stated	-	-	-	-	-	-	-	-	-	-	-	6	عمر رب الأسرة غير مبين
Age of Other Household Members	29	-	-	-	-	-	-	-	-	24	5	-	عمر باقي الأفراد
Under 15	17	-	-	-	-	-	-	-	-	17	-	-	أقل من 15
15 - 19	4	-	-	-	-	-	-	-	-	4	-	-	19 - 15
20 - 24	2	-	-	-	-	-	-	-	-	2	-	-	24 - 20
25 - 29	1	-	-	-	-	-	-	-	-	1	-	-	29 - 25
30 - 34	1	-	-	-	-	-	-	-	-	-	1	-	34 - 30
35 - 39	-	-	-	-	-	-	-	-	-	-	-	-	39 - 35
40 - 44	-	-	-	-	-	-	-	-	-	-	-	-	44 - 40
45 - 49	1	-	-	-	-	-	-	-	-	-	1	-	49 - 45
50 - 54	1	-	-	-	-	-	-	-	-	-	1	-	54 - 50
55 - 59	-	-	-	-	-	-	-	-	-	-	-	-	59 - 55
60 - 64	-	-	-	-	-	-	-	-	-	-	-	-	64 - 60
65+	-	-	-	-	-	-	-	-	-	-	-	-	+ 65
Not Stated	2	-	-	-	-	-	-	-	-	-	2	-	غير مبين
All Ages	196365	-	343	3060	3216	7070	102	4784	3497	137181	37112	38701	المجموع لكل الأعمار
Female Head													
Age of Head of Household Less Than 25	-	-	-	-	-	-	-	-	-	-	-	78	عمر رب الأسرة أقل من 25 سنة
Age of Other Household Members	200	-	139	5	-	-	-	25	3	23	5	-	عمر باقي الأفراد
Under 15	26	-	-	-	-	-	-	3	-	23	-	-	أقل من 15
15 - 19	77	-	61	4	-	-	-	12	-	-	-	-	19 - 15
20 - 24	84	-	73	-	-	-	-	10	-	-	1	-	24 - 20
25 - 29	5	-	4	-	-	-	-	-	-	-	1	-	29 - 25
30 - 34	2	-	1	-	-	-	-	-	-	-	1	-	34 - 30
35 - 39	4	-	-	1	-	-	-	-	1	-	2	-	39 - 35
40 - 44	-	-	-	-	-	-	-	-	-	-	-	-	44 - 40
45 - 49	1	-	-	-	-	-	-	-	1	-	-	-	49 - 45
50 - 54	-	-	-	-	-	-	-	-	-	-	-	-	54 - 50
55 - 59	-	-	-	-	-	-	-	-	-	-	-	-	59 - 55
60 - 64	1	-	-	-	-	-	-	-	1	-	-	-	64 - 60
65+	-	-	-	-	-	-	-	-	-	-	-	-	+ 65
Not Stated	-	-	-	-	-	-	-	-	-	-	-	-	غير مبين

جدول (8 تابع): أرياب الأسر الفلسطينية حسب فئات العمر بالسنوات والجنس وباقي أفراد الأسر حسب فئات العمر بالسنوات والعلاقة برب الأسرة

Table (8 Cont.): Heads of Palestinian Households by Age Groups in Years and Sex, and Other Households Members by Age Groups in Years and Relationship to Head of Household

Age and Sex of The Head of Household and Age of Other Household Members	علاقة باقي أفراد الأسرة برب الأسرة											أرياب الأسر Heads of Households	عمر وجنس رب الأسرة وعمر باقي أفراد الأسرة
	Relationship of other Household Member to Head of Household												
	المجموع Total	غير مبين Not Stated	آخرون Others	أقرباء آخرون Other Relatives	زوجة ابن / زوجة بنت Son / Daughter in law	حفيد / حفيدة Grand- child	جد / جدة Grand Father / Mother	أخ / أخت Brother / Sister	أب / أم Father / Mother	ابن / بنت Son / Daughter	زوج / زوجة Spouse		
Age of Head of Household 25 - 29 Years	-	-	-	-	-	-	-	-	-	-	-	51	عمر رب الأسرة 25 - 29 سنة
Age of Other Household Members	149	-	-	3	-	-	1	14	1	126	4	-	عمر باقي الأفراد
Under 15	126	-	-	-	-	-	-	-	-	126	-	-	أقل من 15
15 - 19	4	-	-	-	-	-	-	4	-	-	-	-	19 - 15
20 - 24	8	-	-	-	-	-	-	8	-	-	-	-	24 - 20
25 - 29	3	-	-	-	-	-	-	2	-	-	1	-	29 - 25
30 - 34	2	-	-	-	-	-	-	-	-	-	2	-	34 - 30
35 - 39	1	-	-	-	-	-	-	-	-	-	1	-	39 - 35
40 - 44	-	-	-	-	-	-	-	-	-	-	-	-	44 - 40
45 - 49	-	-	-	-	-	-	-	-	-	-	-	-	49 - 45
50 - 54	-	-	-	-	-	-	-	-	-	-	-	-	54 - 50
55 - 59	-	-	-	-	-	-	-	-	-	-	-	-	59 - 55
60 - 64	2	-	-	2	-	-	-	-	-	-	-	-	64 - 60
65+	3	-	-	1	-	-	1	-	1	-	-	-	+ 65
Not Stated	-	-	-	-	-	-	-	-	-	-	-	-	غير مبين
Age of Head of Household 30 - 34 Years	-	-	-	-	-	-	-	-	-	-	-	132	عمر رب الأسرة 30 - 34 سنة
Age of Other Household Members	488	-	11	11	-	-	-	18	4	439	5	-	عمر باقي الأفراد
Under 15	412	-	-	7	-	-	-	1	-	404	-	-	أقل من 15
15 - 19	41	-	2	1	-	-	-	3	-	35	-	-	19 - 15
20 - 24	11	-	7	1	-	-	-	3	-	-	-	-	24 - 20
25 - 29	5	-	-	1	-	-	-	4	-	-	-	-	29 - 25
30 - 34	3	-	-	-	-	-	-	2	-	-	1	-	34 - 30
35 - 39	3	-	-	1	-	-	-	1	-	-	1	-	39 - 35
40 - 44	5	-	-	-	-	-	-	3	-	-	2	-	44 - 40
45 - 49	2	-	1	-	-	-	-	-	-	-	1	-	49 - 45
50 - 54	2	-	-	-	-	-	-	1	1	-	-	-	54 - 50
55 - 59	-	-	-	-	-	-	-	-	-	-	-	-	59 - 55
60 - 64	-	-	-	-	-	-	-	-	-	-	-	-	64 - 60
65+	4	-	1	-	-	-	-	-	3	-	-	-	+ 65
Not Stated	-	-	-	-	-	-	-	-	-	-	-	-	غير مبين

جدول (8 تابع): أرياب الأسر الفلسطينية حسب فئات العمر بالسنوات والجنس وباقي أفراد الأسر حسب فئات العمر بالسنوات والعلاقة برب الأسرة

Table (8 Cont.): Heads of Palestinian Households by Age Groups in Years and Sex, and Other Households Members by Age Groups in Years and Relationship to Head of Household

Age and Sex of The Head of Household and Age of Other Household Members	علاقة باقي أفراد الأسرة برب الأسرة											أرياب الأسر Heads of Households	عمر وجنس رب الأسرة وعمر باقي أفراد الأسرة
	Relationship of other Household Member to Head of Household												
	المجموع Total	غير مبين Not Stated	آخرون Others	أقرباء آخرون Other Relatives	زوجة ابن / زوجة بنت Son / Daughter in law	حفيد / حفيدة Grand- child	جد / جدة Grand Father / Mother	أخ / أخت Brother / Sister	أب / أم Father / Mother	ابن / بنت Son / Daughter	زوج / زوجة Spouse		
Age of Head of Household 35 - 39 Years	-	-	-	-	-	-	-	-	-	-	-	188	عمر رب الأسرة 35 - 39 سنة
Age of Other Household Members	818	-	-	42	2	-	1	26	6	731	10	-	عمر باقي الأفراد
Under 15	554	-	-	29	-	-	-	-	-	525	-	-	أقل من 15
15 - 19	187	-	-	5	2	-	-	1	-	179	-	-	19 - 15
20 - 24	31	-	-	2	-	-	-	2	-	27	-	-	24 - 20
25 - 29	6	-	-	-	-	-	-	6	-	-	-	-	29 - 25
30 - 34	9	-	-	-	-	-	-	8	-	-	1	-	34 - 30
35 - 39	8	-	-	2	-	-	-	3	-	-	3	-	39 - 35
40 - 44	6	-	-	-	-	-	-	4	-	-	2	-	44 - 40
45 - 49	5	-	-	1	-	-	-	2	-	-	2	-	49 - 45
50 - 54	1	-	-	1	-	-	-	-	-	-	-	-	54 - 50
55 - 59	1	-	-	-	-	-	-	-	-	-	1	-	59 - 55
60 - 64	3	-	-	2	-	-	-	-	1	-	-	-	64 - 60
65+	6	-	-	-	-	-	1	-	5	-	-	-	+ 65
Not Stated	1	-	-	-	-	-	-	-	-	-	1	-	غير مبين
Age of Head of Household 40 - 44 Years	-	-	-	-	-	-	-	-	-	-	-	243	عمر رب الأسرة 40 - 44 سنة
Age of Other Household Members	1048	-	-	69	10	4	2	31	10	916	6	-	عمر باقي الأفراد
Under 15	520	-	-	25	-	4	-	1	-	490	-	-	أقل من 15
15 - 19	291	-	-	14	6	-	-	1	-	270	-	-	19 - 15
20 - 24	145	-	-	4	1	-	-	2	-	138	-	-	24 - 20
25 - 29	25	-	-	3	3	-	-	1	-	18	-	-	29 - 25
30 - 34	11	-	-	6	-	-	-	5	-	-	-	-	34 - 30
35 - 39	7	-	-	1	-	-	-	6	-	-	-	-	39 - 35
40 - 44	7	-	-	2	-	-	-	4	-	-	1	-	44 - 40
45 - 49	9	-	-	2	-	-	-	5	-	-	2	-	49 - 45
50 - 54	7	-	-	2	-	-	-	4	-	-	1	-	54 - 50
55 - 59	4	-	-	1	-	-	-	2	-	-	1	-	59 - 55
60 - 64	3	-	-	1	-	-	-	-	1	-	1	-	64 - 60
65+	19	-	-	8	-	-	2	-	9	-	-	-	+ 65
Not Stated	-	-	-	-	-	-	-	-	-	-	-	-	غير مبين

جدول (8 تابع): أرياب الأسر الفلسطينية حسب فئات العمر بالسنوات والجنس وباقي أفراد الأسر حسب فئات العمر بالسنوات والعلاقة برب الأسرة

Table (8 Cont.): Heads of Palestinian Households by Age Groups in Years and Sex, and Other Households Members by Age Groups in Years and Relationship to Head of Household

Age and Sex of The Head of Household and Age of Other Household Members	علاقة باقي أفراد الأسرة برب الأسرة											أرياب الأسر Heads of Households	عمر وجنس رب الأسرة وعمر باقي أفراد الأسرة
	Relationship of other Household Member to Head of Household												
	المجموع Total	غير مبين Not Stated	آخرون Others	أقرباء آخرون Other Relatives	زوجة ابن / بنة بنت Son / Daughter in law	حفيدة / حفيد Grand- child	جد / جدة Grand Father / Mother	أخ / أخت Brother / Sister	أب / أم Father / Mother	ابن / بنت Son / Daughter	زوج / زوجة Spouse		
Age of Head of Household 45 - 49 Years	-	-	-	-	-	-	-	-	-	-	-	310	عمر رب الأسرة 45 - 49 سنة
Age of Other Household Members	1267	-	1	84	39	51	-	37	13	1038	4	-	عمر باقي الأفراد
Under 15	411	-	-	33	-	51	-	-	-	327	-	-	أقل من 15
15 - 19	331	-	-	7	12	-	-	-	-	312	-	-	19 - 15
20 - 24	297	-	-	8	20	-	-	2	-	267	-	-	24 - 20
25 - 29	122	-	-	3	2	-	-	1	-	116	-	-	29 - 25
30 - 34	32	-	-	6	5	-	-	5	-	16	-	-	34 - 30
35 - 39	16	-	-	5	-	-	-	11	-	-	-	-	39 - 35
40 - 44	9	-	-	2	-	-	-	7	-	-	-	-	44 - 40
45 - 49	9	-	-	3	-	-	-	5	-	-	1	-	49 - 45
50 - 54	8	-	-	3	-	-	-	2	-	-	3	-	54 - 50
55 - 59	5	-	-	2	-	-	-	3	-	-	-	-	59 - 55
60 - 64	3	-	-	3	-	-	-	-	-	-	-	-	64 - 60
65+	24	-	1	9	-	-	-	1	13	-	-	-	+ 65
Not Stated	-	-	-	-	-	-	-	-	-	-	-	-	غير مبين
Age of Head of Household 50 - 54 Years	-	-	-	-	-	-	-	-	-	-	-	458	عمر رب الأسرة 50 - 54 سنة
Age of Other Household Members	1625	-	-	60	88	145	2	46	13	1264	7	-	عمر باقي الأفراد
Under 15	345	-	-	11	-	144	-	-	-	190	-	-	أقل من 15
15 - 19	379	-	-	7	27	1	-	-	-	344	-	-	19 - 15
20 - 24	411	-	-	11	30	-	-	-	-	370	-	-	24 - 20
25 - 29	285	-	-	5	20	-	-	4	-	256	-	-	29 - 25
30 - 34	105	-	-	5	8	-	-	5	-	87	-	-	34 - 30
35 - 39	25	-	-	2	1	-	-	7	-	15	-	-	39 - 35
40 - 44	8	-	-	2	-	-	-	6	-	-	-	-	44 - 40
45 - 49	12	-	-	3	1	-	-	7	-	-	1	-	49 - 45
50 - 54	8	-	-	1	-	-	-	5	-	-	2	-	54 - 50
55 - 59	11	-	-	4	-	-	-	4	-	-	3	-	59 - 55
60 - 64	9	-	-	2	-	-	-	6	-	-	1	-	64 - 60
65+	24	-	-	7	-	-	2	2	13	-	-	-	+ 65
Not Stated	3	-	-	-	1	-	-	-	-	2	-	-	غير مبين

جدول (8 تابع): أرياب الأسر الفلسطينية حسب فئات العمر بالسنوات والجنس وباقي أفراد الأسر حسب فئات العمر بالسنوات والعلاقة برب الأسرة

Table (8 Cont.): Heads of Palestinian Households by Age Groups in Years and Sex, and Other Households Members by Age Groups in Years and Relationship to Head of Household

Age and Sex of The Head of Household and Age of Other Household Members	علاقة باقي أفراد الأسرة برب الأسرة											أرياب الأسر Heads of Households	عمر وجنس رب الأسرة وعمر باقي أفراد الأسرة
	Relationship of other Household Member to Head of Household												
	المجموع Total	غير مبين Not Stated	آخرون Others	أقرباء آخرون Other Relatives	زوجة ابن / بنة بنت Son / Daughter in law	حفيد / حفيدة Grand- child	جد / جدة Grand Father / Mother	أخ / أخت Brother / Sister	أب / أم Father / Mother	ابن / بنت Son / Daughter	زوج / زوجة Spouse		
Age of Head of Household 55 - 59 Years	-	-	-	-	-	-	-	-	-	-	-	545	عمر رب الأسرة 55 - 59 سنة
Age of Other Household Members	1817	-	3	65	135	280	-	54	7	1270	3	-	عمر باقي الأفراد
Under 15	336	-	1	12	-	273	-	-	-	50	-	-	أقل من 15
15 - 19	288	-	-	8	22	7	-	-	-	251	-	-	19 - 15
20 - 24	422	-	1	8	49	-	-	1	-	363	-	-	24 - 20
25 - 29	367	-	-	2	40	-	-	-	-	325	-	-	29 - 25
30 - 34	200	-	-	4	15	-	-	2	-	178	1	-	34 - 30
35 - 39	100	-	1	7	3	-	-	2	-	87	-	-	39 - 35
40 - 44	26	-	-	-	4	-	-	8	-	14	-	-	44 - 40
45 - 49	18	-	-	8	1	-	-	9	-	-	-	-	49 - 45
50 - 54	9	-	-	-	-	-	-	8	-	-	1	-	54 - 50
55 - 59	12	-	-	1	-	-	-	11	-	-	-	-	59 - 55
60 - 64	8	-	-	1	-	-	-	7	-	-	-	-	64 - 60
65+	25	-	-	14	-	-	-	3	7	-	1	-	+ 65
Not Stated	6	-	-	-	1	-	-	3	-	2	-	-	غير مبين
Age of Head of Household 60 - 64 Years	-	-	-	-	-	-	-	-	-	-	-	582	عمر رب الأسرة 60 - 64 سنة
Age of Other Household Members	1456	-	1	43	115	300	-	51	5	940	1	-	عمر باقي الأفراد
Under 15	276	-	-	6	-	264	-	-	-	6	-	-	أقل من 15
15 - 19	127	-	-	3	25	24	-	-	-	75	-	-	19 - 15
20 - 24	276	-	-	6	43	4	-	-	-	223	-	-	24 - 20
25 - 29	306	-	-	7	23	-	-	-	-	276	-	-	29 - 25
30 - 34	189	-	-	2	10	1	-	-	-	176	-	-	34 - 30
35 - 39	128	-	-	3	9	-	-	-	-	116	-	-	39 - 35
40 - 44	56	-	-	1	2	-	-	-	-	53	-	-	44 - 40
45 - 49	23	-	-	1	2	-	-	8	-	12	-	-	49 - 45
50 - 54	15	-	-	1	-	-	-	13	-	1	-	-	54 - 50
55 - 59	16	-	-	2	-	-	-	13	-	-	1	-	59 - 55
60 - 64	15	-	-	2	-	-	-	13	-	-	-	-	64 - 60
65+	19	-	1	9	-	-	-	4	5	-	-	-	+ 65
Not Stated	10	-	-	-	1	7	-	-	-	2	-	-	غير مبين

جدول (8 تابع): أرياب الأسر الفلسطينية حسب فئات العمر بالسنوات والجنس وباقي أفراد الأسر حسب فئات العمر بالسنوات والعلاقة برب الأسرة

Table (8 Cont.): Heads of Palestinian Households by Age Groups in Years and Sex, and Other Households Members by Age Groups in Years and Relationship to Head of Household

Age and Sex of The Head of Household and Age of Other Household Members	علاقة باقي أفراد الأسرة برب الأسرة											أرياب الأسر Heads of Households	عمر وجنس رب الأسرة وعمر باقي أفراد الأسرة
	Relationship of other Household Member to Head of Household												
	المجموع Total	غير مبين Not Stated	آخرون Others	أقرباء آخرون Other Relatives	زوجة ابن / زوجة بنت Son / Daughter in law	حفيدة / حفيد Grand- child	جد / جدة Grand Father / Mother	أخ / أخت Brother / Sister	أب / أم Father / Mother	ابن / بنت Son / Daughter	زوج / زوجة Spouse		
Age of Head of Household 65 Years and Over	-	-	-	-	-	-	-	-	-	-	-	1595	عمر رب الأسرة 65 سنة فأكثر
Age of Other Household Members	2868	-	18	150	217	911	-	85	2	1482	3	عمر باقي الأفراد	
Under 15	658	-	-	29	-	627	-	-	-	2	-	أقل من 15	
15 - 19	186	-	5	14	13	144	-	-	-	10	-	19 - 15	
20 - 24	257	-	1	14	56	88	-	-	-	98	-	24 - 20	
25 - 29	293	-	1	10	38	30	-	1	-	213	-	29 - 25	
30 - 34	355	-	2	16	39	8	-	-	-	290	-	34 - 30	
35 - 39	306	-	1	10	30	6	-	1	-	258	-	39 - 35	
40 - 44	250	-	1	5	21	-	-	2	-	221	-	44 - 40	
45 - 49	198	-	2	8	4	-	-	6	-	178	-	49 - 45	
50 - 54	138	-	-	8	3	-	-	7	-	120	-	54 - 50	
55 - 59	78	-	4	5	7	-	-	15	-	47	-	59 - 55	
60 - 64	61	-	-	8	1	-	-	23	-	29	-	64 - 60	
65+	70	-	1	23	1	-	-	30	2	10	3	+ 65	
Not Stated	18	-	-	-	4	8	-	-	-	6	-	غير مبين	
Age of Head of Household Not Stated	-	-	-	-	-	-	-	-	-	-	-	3	
Age of Other Household Members	7	-	-	-	-	-	-	-	1	6	-	عمر رب الأسرة غير مبين	
Under 15	4	-	-	-	-	-	-	-	-	4	-	عمر باقي الأفراد	
15 - 19	1	-	-	-	-	-	-	-	-	1	-	أقل من 15	
20 - 24	-	-	-	-	-	-	-	-	-	-	-	19 - 15	
25 - 29	-	-	-	-	-	-	-	-	-	-	-	24 - 20	
30 - 34	-	-	-	-	-	-	-	-	-	-	-	29 - 25	
35 - 39	-	-	-	-	-	-	-	-	-	-	-	34 - 30	
40 - 44	-	-	-	-	-	-	-	-	-	-	-	39 - 35	
45 - 49	-	-	-	-	-	-	-	-	-	-	-	44 - 40	
50 - 54	-	-	-	-	-	-	-	-	-	-	-	49 - 45	
55 - 59	-	-	-	-	-	-	-	-	-	-	-	54 - 50	
60 - 64	-	-	-	-	-	-	-	-	-	-	-	59 - 55	
65+	1	-	-	-	-	-	-	-	1	-	-	64 - 60	
Not Stated	1	-	-	-	-	-	-	-	-	1	-	+ 65	
All Ages	11743	-	173	532	606	1691	6	387	65	8235	48	4185	
												المجموع لكل الأعمار	

جدول (8 تابع): أرياب الأسر الفلسطينية حسب فئات العمر بالسنوات والجنس وباقي أفراد الأسر حسب فئات العمر بالسنوات والعلاقة برب الأسرة

Table (8 Cont.): Heads of Palestinian Households by Age Groups in Years and Sex, and Other Households Members by Age Groups in Years and Relationship to Head of Household

Age and Sex of The Head of Household and Age of Other Household Members	علاقة باقي أفراد الأسرة برب الأسرة											أرياب الأسر Heads of Households	عمر وجنس رب الأسرة وعمر باقي أفراد الأسرة	
	Relationship of other Household Member to Head of Household													
	المجموع Total	غير مبين Not Stated	أخرون Others	أقرباء آخرون Other Relatives	زوجة ابن / زوجة بنت Son / Daughter in law	حفيد / حفيدة Grand- child	جد / جدة Grand Father / Mother	أخ / أخت Brother / Sister	أب / أم Father / Mother	ابن / بنت Son / Daughter	زوج / زوجة Spouse			
Both Sexes														
Age of Head of Household Less Than 25	-	-	-	-	-	-	-	-	-	-	-	-	1867	كلا الجنسين عمر رب الأسرة أقل من 25 سنة
Age of Other Household Members	4358	-	373	140	-	-	35	884	335	1266	1325	-	عمر باقي الأفراد	
Under 15	1625	-	-	55	-	-	-	294	-	1266	10	-	أقل من 15	
15 - 19	1077	-	134	21	-	-	-	298	-	-	624	-	19 - 15	
20 - 24	1043	-	219	18	-	-	-	196	-	-	610	-	24 - 20	
25 - 29	146	-	19	3	-	-	-	52	-	-	72	-	29 - 25	
30 - 34	40	-	1	5	-	-	-	26	1	-	7	-	34 - 30	
35 - 39	33	-	-	7	-	-	-	11	13	-	2	-	39 - 35	
40 - 44	63	-	-	3	-	-	-	3	57	-	-	-	44 - 40	
45 - 49	75	-	-	5	-	-	-	3	67	-	-	-	49 - 45	
50 - 54	80	-	-	5	-	-	-	1	74	-	-	-	54 - 50	
55 - 59	49	-	-	3	-	-	-	-	46	-	-	-	59 - 55	
60 - 64	61	-	-	7	-	-	3	-	51	-	-	-	64 - 60	
65+	66	-	-	8	-	-	32	-	26	-	-	-	+ 65	
Not Stated	-	-	-	-	-	-	-	-	-	-	-	-	غير مبين	
Age of Head of Household 25 - 29 Years	-	-	-	-	-	-	-	-	-	-	-	-	عمر رب الأسرة 25 - 29 سنة	
Age of Other Household Members	16789	-	23	415	-	-	30	1137	635	9748	4801	-	عمر باقي الأفراد	
Under 15	10040	-	-	188	-	-	-	103	-	9748	1	-	أقل من 15	
15 - 19	1074	-	1	55	-	-	-	223	-	-	795	-	19 - 15	
20 - 24	2821	-	11	64	-	-	-	386	-	-	2360	-	24 - 20	
25 - 29	1652	-	4	16	-	-	-	197	-	-	1435	-	29 - 25	
30 - 34	309	-	1	3	-	-	-	119	-	-	186	-	34 - 30	
35 - 39	89	-	-	5	-	-	-	64	-	-	20	-	39 - 35	
40 - 44	58	-	-	7	-	-	-	30	19	-	2	-	44 - 40	
45 - 49	60	-	1	4	-	-	-	5	49	-	1	-	49 - 45	
50 - 54	112	-	1	13	-	-	-	3	95	-	-	-	54 - 50	
55 - 59	127	-	-	11	-	-	-	2	114	-	-	-	59 - 55	
60 - 64	153	-	1	17	-	-	-	2	133	-	-	-	64 - 60	
65+	283	-	2	28	-	-	30	-	223	-	-	-	+ 65	
Not Stated	11	-	1	4	-	-	-	3	2	-	1	-	غير مبين	

جدول (8 تابع): أرياب الأسر الفلسطينية حسب فئات العمر بالسنوات والجنس وباقي أفراد الأسر حسب فئات العمر بالسنوات والعلاقة برب الأسرة

Table (8 Cont.): Heads of Palestinian Households by Age Groups in Years and Sex, and Other Households Members by Age Groups in Years and Relationship to Head of Household

Age and Sex of The Head of Household and Age of Other Household Members	علاقة باقي أفراد الأسرة برب الأسرة											أرياب الأسر Heads of Households	عمر وجنس رب الأسرة وعمر باقي أفراد الأسرة
	Relationship of other Household Member to Head of Household												
	المجموع Total	غير مبين Not Stated	آخرون Others	أقرباء آخرون Other Relatives	زوجة ابن / زوجة بنت Son / Daughter in law	حفيد / حفيدة Grand- child	جد / جدة Grand Father / Mother	أخ / أخت Brother / Sister	أب / أم Father / Mother	ابن / بنت Son / Daughter	زوج / زوجة Spouse		
Age of Head of Household 30 - 34 Years	-	-	-	-	-	-	-	-	-	-	-	7253	عمر رب الأسرة 30 - 34 سنة
Age of Other Household Members	31525	-	28	656	-	2	17	969	787	22066	7000	-	عمر باقي الأفراد
Under 15	22410	-	7	364	-	2	-	36	-	22001	-	-	أقل من 15
15 - 19	432	-	3	76	-	-	-	70	-	65	218	-	19 - 15
20 - 24	2208	-	10	81	-	-	-	174	-	-	1943	-	24 - 20
25 - 29	3293	-	-	36	-	-	-	288	-	-	2969	-	29 - 25
30 - 34	1765	-	2	12	-	-	-	146	-	-	1605	-	34 - 30
35 - 39	359	-	-	9	-	-	-	111	-	-	239	-	39 - 35
40 - 44	112	-	2	11	-	-	-	77	-	-	22	-	44 - 40
45 - 49	61	-	1	7	-	-	-	39	11	-	3	-	49 - 45
50 - 54	98	-	1	15	-	-	-	19	63	-	-	-	54 - 50
55 - 59	108	-	-	8	-	-	-	4	96	-	-	-	59 - 55
60 - 64	170	-	-	12	-	-	2	2	154	-	-	-	64 - 60
65+	507	-	2	24	-	-	15	3	463	-	-	-	+ 65
Not Stated	2	-	-	1	-	-	-	-	-	-	1	-	غير مبين
Age of Head of Household 35 - 39 Years	-	-	-	-	-	-	-	-	-	-	-	6316	عمر رب الأسرة 35 - 39 سنة
Age of Other Household Members	34709	-	14	574	8	8	7	667	603	26741	6087	-	عمر باقي الأفراد
Under 15	25612	-	4	266	-	8	-	5	-	25329	-	-	أقل من 15
15 - 19	1467	-	2	65	6	-	-	28	-	1349	17	-	19 - 15
20 - 24	601	-	2	82	2	-	-	82	-	63	370	-	24 - 20
25 - 29	1813	-	-	38	-	-	-	132	-	-	1643	-	29 - 25
30 - 34	2844	-	2	15	-	-	-	160	-	-	2667	-	34 - 30
35 - 39	1277	-	1	17	-	-	-	82	-	-	1177	-	39 - 35
40 - 44	288	-	-	11	-	-	-	81	-	-	196	-	44 - 40
45 - 49	67	-	-	10	-	-	-	42	-	-	15	-	49 - 45
50 - 54	60	-	-	14	-	-	-	33	13	-	-	-	54 - 50
55 - 59	84	-	-	8	-	-	-	13	62	-	1	-	59 - 55
60 - 64	125	-	1	15	-	-	1	5	103	-	-	-	64 - 60
65+	467	-	2	33	-	-	6	2	424	-	-	-	+ 65
Not Stated	4	-	-	-	-	-	-	2	1	-	1	-	غير مبين

جدول (8 تابع): أرياب الأسر الفلسطينية حسب فئات العمر بالسنوات والجنس وباقي أفراد الأسر حسب فئات العمر بالسنوات والعلاقة برب الأسرة

Table (8 Cont.): Heads of Palestinian Households by Age Groups in Years and Sex, and Other Households Members by Age Groups in Years and Relationship to Head of Household

Age and Sex of The Head of Household and Age of Other Household Members	علاقة باقي أفراد الأسرة برب الأسرة											أرياب الأسر Heads of Households	عمر وجنس رب الأسرة وعمر باقي أفراد الأسرة
	Relationship of other Household Member to Head of Household												
	المجموع Total	غير مبين Not Stated	أخرون Others	أقرباء آخرون Other Relatives	زوجة ابن / زوجة بنت Son / Daughter in law	حفيد / حفيدة Grand- child	جد / جدة Grand Father / Mother	أخ / أخت Brother / Sister	أب / أم Father / Mother	ابن / بنت Son / Daughter	زوج / زوجة Spouse		
Age of Head of Household 40 - 44 Years	-	-	-	-	-	-	-	-	-	-	-	4292	عمر رب الأسرة 40 - 44 سنة
Age of Other Household Members	27853	-	5	431	93	90	8	354	413	22429	4030	-	عمر باقي الأفراد
Under 15	17545	-	-	180	-	90	-	4	-	17271	-	-	أقل من 15
15 - 19	4320	-	1	56	51	-	-	2	-	4206	4	-	19 - 15
20 - 24	1049	-	1	51	37	-	-	18	-	918	24	-	24 - 20
25 - 29	345	-	1	26	3	-	-	34	-	34	247	-	29 - 25
30 - 34	1291	-	-	21	1	-	-	72	-	-	1197	-	34 - 30
35 - 39	1701	-	-	14	1	-	-	79	-	-	1607	-	39 - 35
40 - 44	843	-	-	12	-	-	-	43	-	-	788	-	44 - 40
45 - 49	196	-	-	7	-	-	-	49	-	-	140	-	49 - 45
50 - 54	66	-	-	9	-	-	-	36	1	-	20	-	54 - 50
55 - 59	21	-	-	6	-	-	-	10	3	-	2	-	59 - 55
60 - 64	81	-	-	11	-	-	-	1	68	-	1	-	64 - 60
65+	390	-	2	36	-	-	8	3	341	-	-	-	+ 65
Not Stated	5	-	-	2	-	-	-	3	-	-	-	-	غير مبين
Age of Head of Household 45 - 49 Years	-	-	-	-	-	-	-	-	-	-	-	3663	عمر رب الأسرة 45 - 49 سنة
Age of Other Household Members	24056	-	13	326	256	279	5	309	353	19190	3325	-	عمر باقي الأفراد
Under 15	11426	-	2	116	1	278	-	4	-	11025	-	-	أقل من 15
15 - 19	5427	-	-	48	104	1	-	5	-	5269	-	-	19 - 15
20 - 24	2684	-	2	33	121	-	-	11	-	2515	2	-	24 - 20
25 - 29	467	-	3	15	23	-	-	14	-	363	49	-	29 - 25
30 - 34	441	-	2	18	7	-	-	41	-	17	356	-	34 - 30
35 - 39	1152	-	-	11	-	-	-	60	-	-	1081	-	39 - 35
40 - 44	1221	-	1	6	-	-	-	62	-	-	1152	-	44 - 40
45 - 49	565	-	-	8	-	-	-	32	-	-	525	-	49 - 45
50 - 54	184	-	-	11	-	-	-	34	-	-	139	-	54 - 50
55 - 59	49	-	1	9	-	-	-	21	-	-	18	-	59 - 55
60 - 64	40	-	-	10	-	-	-	13	14	-	3	-	64 - 60
65+	389	-	2	33	-	-	5	11	338	-	-	-	+ 65
Not Stated	11	-	-	8	-	-	-	1	1	1	-	-	غير مبين

جدول (8 تابع): أرياب الأسر الفلسطينية حسب فئات العمر بالسنوات والجنس وباقي أفراد الأسر حسب فئات العمر بالسنوات والعلاقة برب الأسرة

Table (8 Cont.): Heads of Palestinian Households by Age Groups in Years and Sex, and Other Households Members by Age Groups in Years and Relationship to Head of Household

Age and Sex of The Head of Household and Age of Other Household Members	علاقة باقي أفراد الأسرة برب الأسرة											أرياب الأسر Heads of Households	عمر وجنس رب الأسرة وعمر باقي أفراد الأسرة
	Relationship of other Household Member to Head of Household												
	المجموع Total	غير مبين Not Stated	آخرون Others	أقرباء آخرون Other Relatives	زوجة ابن / زوجة بنت Son / Daughter in law	حفيد / حفيدة Grand- child	جد / جدة Grand Father / Mother	أخ / أخت Brother / Sister	أب / أم Father / Mother	ابن / بنت Son / Daughter	زوج / زوجة Spouse		
Age of Head of Household 50 - 54 Years	-	-	-	-	-	-	-	-	-	-	-	3291	عمر رب الأسرة 50 - 54 سنة
Age of Other Household Members	20305	-	14	290	525	790	4	258	224	15407	2793	-	عمر باقي الأفراد
Under 15	6745	-	3	83	1	785	-	3	-	5870	-	-	أقل من 15
15 - 19	4746	-	1	36	178	2	-	1	-	4528	-	-	19 - 15
20 - 24	3798	-	1	54	233	1	-	2	-	3505	2	-	24 - 20
25 - 29	1413	-	-	21	85	-	-	8	-	1281	18	-	29 - 25
30 - 34	339	-	1	18	24	-	-	21	-	201	74	-	34 - 30
35 - 39	414	-	2	9	2	-	-	31	-	20	350	-	39 - 35
40 - 44	842	-	3	7	-	-	-	33	-	-	799	-	44 - 40
45 - 49	944	-	2	9	1	-	-	37	-	-	895	-	49 - 45
50 - 54	596	-	1	4	-	-	-	30	-	-	561	-	54 - 50
55 - 59	125	-	-	7	-	-	-	41	-	-	77	-	59 - 55
60 - 64	50	-	-	8	-	-	-	31	-	-	11	-	64 - 60
65+	280	-	-	32	-	-	4	15	223	-	6	-	+ 65
Not Stated	13	-	-	2	1	2	-	5	1	2	-	-	غير مبين
Age of Head of Household 55 - 59 Years	-	-	-	-	-	-	-	-	-	-	-	2524	عمر رب الأسرة 55 - 59 سنة
Age of Other Household Members	13825	-	8	192	594	1089	-	164	120	9730	1928	-	عمر باقي الأفراد
Under 15	3459	-	2	40	2	1077	-	2	-	2336	-	-	أقل من 15
15 - 19	2764	-	-	20	158	12	-	-	-	2573	1	-	19 - 15
20 - 24	2813	-	1	27	239	-	-	1	-	2544	1	-	24 - 20
25 - 29	1752	-	1	13	138	-	-	-	-	1598	2	-	29 - 25
30 - 34	600	-	1	14	40	-	-	6	-	519	20	-	34 - 30
35 - 39	240	-	1	11	8	-	-	5	-	142	73	-	39 - 35
40 - 44	276	-	1	3	5	-	-	14	-	16	237	-	44 - 40
45 - 49	566	-	-	13	2	-	-	22	-	-	529	-	49 - 45
50 - 54	747	-	-	5	-	-	-	33	-	-	709	-	54 - 50
55 - 59	327	-	1	6	1	-	-	27	-	-	292	-	59 - 55
60 - 64	86	-	-	4	-	-	-	29	-	-	53	-	64 - 60
65+	187	-	-	35	-	-	-	21	120	-	11	-	+ 65
Not Stated	8	-	-	1	1	-	-	4	-	2	-	-	غير مبين

جدول (8 تابع): أرياب الأسر الفلسطينية حسب فئات العمر بالسنوات والجنس وباقي أفراد الأسر حسب فئات العمر بالسنوات والعلاقة برب الأسرة

Table (8 Cont.): Heads of Palestinian Households by Age Groups in Years and Sex, and Other Households Members by Age Groups in Years and Relationship to Head of Household

Age and Sex of The Head of Household and Age of Other Household Members	علاقة باقي أفراد الأسرة برب الأسرة											أرياب الأسر Heads of Households	عمر وجنس رب الأسرة وعمر باقي أفراد الأسرة
	Relationship of other Household Member to Head of Household												
	المجموع Total	غير مبين Not Stated	آخرون Others	أقرباء آخرون Other Relatives	زوجة ابن / بنة بنت Son / Daughter in law	حفيدة / حفيد Grand- child	جد / جدة Grand Father / Mother	أخ / أخت Brother / Sister	أب / أم Father / Mother	ابن / بنت Son / Daughter	زوج / زوجة Spouse		
Age of Head of Household 60 - 64 Years	-	-	-	-	-	-	-	-	-	-	-	2700	عمر رب الأسرة 60 - 64 سنة
Age of Other Household Members	12987	-	13	162	748	1562	1	185	68	8214	2034	-	عمر باقي الأفراد
Under 15	2766	-	4	33	1	1497	-	-	-	1231	-	-	أقل من 15
15 - 19	1959	-	1	19	164	41	-	-	-	1734	-	-	19 - 15
20 - 24	2510	-	1	24	282	11	-	1	-	2190	1	-	24 - 20
25 - 29	1917	-	-	17	188	-	-	-	-	1710	2	-	29 - 25
30 - 34	990	-	1	6	78	1	-	-	-	880	24	-	34 - 30
35 - 39	455	-	-	10	25	-	-	2	-	369	49	-	39 - 35
40 - 44	199	-	2	5	3	-	-	4	-	84	101	-	44 - 40
45 - 49	283	-	-	10	3	-	-	20	-	12	238	-	49 - 45
50 - 54	698	-	-	2	1	-	-	48	-	1	646	-	54 - 50
55 - 59	644	-	-	7	-	-	-	38	-	-	599	-	59 - 55
60 - 64	373	-	2	7	1	-	-	35	-	-	328	-	64 - 60
65+	176	-	2	22	-	-	1	37	68	-	46	-	+ 65
Not Stated	17	-	-	-	2	12	-	-	-	3	-	-	غير مبين
Age of Head of Household 65 Years and Over	-	-	-	-	-	-	-	-	-	-	-	5795	عمر رب الأسرة 65 سنة فأكثر
Age of Other Household Members	21665	-	25	406	1598	4941	1	244	23	10595	3832	-	عمر باقي الأفراد
Under 15	5110	-	1	82	3	4110	-	2	-	912	-	-	أقل من 15
15 - 19	1955	-	5	36	214	475	-	-	-	1225	-	-	19 - 15
20 - 24	2763	-	1	47	461	249	-	-	-	2003	2	-	24 - 20
25 - 29	2690	-	2	36	398	73	-	1	-	2174	6	-	29 - 25
30 - 34	2019	-	2	31	264	15	-	-	-	1677	30	-	34 - 30
35 - 39	1364	-	1	23	117	7	-	2	-	1134	80	-	39 - 35
40 - 44	865	-	1	9	81	1	-	3	-	667	103	-	44 - 40
45 - 49	632	-	3	21	24	-	-	11	-	415	158	-	49 - 45
50 - 54	702	-	2	22	16	-	-	29	-	228	405	-	54 - 50
55 - 59	842	-	4	18	12	-	-	41	-	90	677	-	59 - 55
60 - 64	996	-	-	16	2	-	-	53	-	46	879	-	64 - 60
65+	1691	-	2	59	1	-	1	101	23	12	1492	-	+ 65
Not Stated	36	-	1	6	5	11	-	1	-	12	-	-	غير مبين

جدول (8 تابع): أرياب الأسر الفلسطينية حسب فئات العمر بالسنوات والجنس وباقي أفراد الأسر حسب فئات العمر بالسنوات والعلاقة برب الأسرة

Table (8 Cont.): Heads of Palestinian Households by Age Groups in Years and Sex, and Other Households Members by Age Groups in Years and Relationship to Head of Household

Age and Sex of The Head of Household and Age of Other Household Members	علاقة باقي أفراد الأسرة برب الأسرة											أرياب الأسر Heads of Households	عمر وجنس رب الأسرة وعمر باقي أفراد الأسرة
	Relationship of other Household Member to Head of Household												
	المجموع Total	غير مبين Not Stated	آخرون Others	أقرباء آخرون Other Relatives	زوجة ابن / زوجة بنت Son / Daughter in law	حفيد / حفيدة Grand- child	جد / جدة Grand Father / Mother	أخ / أخت Brother / Sister	أب / أم Father / Mother	ابن / بنت Son / Daughter	زوج / زوجة Spouse		
Age of Head of Household Not Stated	-	-	-	-	-	-	-	-	-	-	-	9	عمر رب الأسرة غير مبين
Age of Other Household Members	36	-	-	-	-	-	-	-	1	30	5	-	عمر باقي الأفراد
Under 15	21	-	-	-	-	-	-	-	-	21	-	-	أقل من 15
15 - 19	5	-	-	-	-	-	-	-	-	5	-	-	19 - 15
20 - 24	2	-	-	-	-	-	-	-	-	2	-	-	24 - 20
25 - 29	1	-	-	-	-	-	-	-	-	1	-	-	29 - 25
30 - 34	1	-	-	-	-	-	-	-	-	-	1	-	34 - 30
35 - 39	-	-	-	-	-	-	-	-	-	-	-	-	39 - 35
40 - 44	-	-	-	-	-	-	-	-	-	-	-	-	44 - 40
45 - 49	1	-	-	-	-	-	-	-	-	-	1	-	49 - 45
50 - 54	1	-	-	-	-	-	-	-	-	-	1	-	54 - 50
55 - 59	-	-	-	-	-	-	-	-	-	-	-	-	59 - 55
60 - 64	-	-	-	-	-	-	-	-	-	-	-	-	64 - 60
65+	1	-	-	-	-	-	-	-	1	-	-	-	+ 65
Not Stated	3	-	-	-	-	-	-	-	-	1	2	-	غير مبين
All Ages	208108	-	516	3592	3822	8761	108	5171	3562	145416	37160	42886	المجموع لكل الأعمار

جدول 9: الأسر الفلسطينية والسكان في أسر حسب حجم الاسرة وعدد الأعضاء الذين أعمارهم تقل عن 15 سنة ونوع التجمع

Table 9: Palestinian Households and Population in Household by Household Size, Number of Members Under 15 Years and Type of Locality

(حضر, Urban)

Household Size	المجموع Total		الأسر والسكان في الأسر مع عدد الأعضاء تحت سن 15 سنة Households and Population in Households with Number of Members Under 15 Years												حجم الأسرة	
			+ 5		4		3		2		1		0			
	سكان Population	أسر Households	سكان Population	أسر Households	سكان Population	أسر Households	سكان Population	أسر Households	سكان Population	أسر Households	سكان Population	أسر Households	سكان Population	أسر Households		
1	611	611	-	-	-	-	-	-	-	-	-	-	-	611	611	1
2	3458	1729	-	-	-	-	-	-	-	-	-	34	17	3424	1712	2
3	5172	1724	-	-	-	-	-	-	63	21	2943	981	2166	722	3	
4	10548	2637	-	-	-	-	96	24	6728	1682	860	215	2864	716	4	
5	15030	3006	-	-	50	10	9170	1834	1240	248	1515	303	3055	611	5	
6	18048	3008	42	7	9108	1518	2028	338	2100	350	2298	383	2472	412	6	
7	16394	2342	5530	790	2177	311	2464	352	2457	351	2128	304	1638	234	7	
8	12224	1528	3816	477	2176	272	2128	266	2024	253	1264	158	816	102	8	
9	7911	879	2925	325	1341	149	1449	161	1197	133	657	73	342	38	9	
10	5010	501	2000	200	1080	108	890	89	540	54	300	30	200	20	10	
11+	9800	754	5658	412	1835	151	1229	100	585	49	398	34	95	8	+11	
Total	104206	18719	19971	2211	17767	2519	19454	3164	16934	3141	12397	2498	17683	5186	المجموع	

جدول (9 تابع): الأسر الفلسطينية والسكان في أسر حسب حجم الاسرة وعدد الأعضاء الذين أعمارهم تقل عن 15 سنة ونوع التجمع

Table (9 Cont.): Palestinian Households and Population in Household by Household Size, Number of Members Under 15 Years and Type of Locality

(ريف, Rural)

Household Size	المجموع Total		الأسر والسكان في الأسر مع عدد الأعضاء تحت سن 15 سنة												حجم الأسرة	
	Households and Population in Households with Number of Members Under 15 Years															
	+ 5		4		3		2		1		0					
سكان Population	أسر Households	سكان Population	أسر Households	سكان Population	أسر Households	سكان Population	أسر Households	سكان Population	أسر Households	سكان Population	أسر Households	سكان Population	أسر Households	سكان Population	أسر Households	
1	845	845	-	-	-	-	-	-	-	-	-	-	-	845	845	1
2	3828	1914	-	-	-	-	-	-	-	-	-	52	26	3776	1888	2
3	5256	1752	-	-	-	-	-	-	93	31	3042	1014	2121	707	3	
4	8460	2115	-	-	-	-	100	25	5472	1368	688	172	2200	550	4	
5	11730	2346	-	-	115	23	7585	1517	955	191	1085	217	1990	398	5	
6	15120	2520	132	22	8772	1462	1416	236	1416	236	1542	257	1842	307	6	
7	16268	2324	8120	1160	2107	301	1974	282	1750	250	1316	188	1001	143	7	
8	14984	1873	7512	939	2304	288	1928	241	1488	186	1048	131	704	88	8	
9	13032	1448	7209	801	1863	207	1890	210	1143	127	594	66	333	37	9	
10	10140	1014	6040	604	1500	150	1270	127	780	78	330	33	220	22	10	
11+	20678	1657	15194	1193	2490	208	1786	152	795	68	311	27	102	9	+11	
Total	120341	19808	44207	4719	19151	2639	17949	2790	13892	2535	10008	2131	15134	4994	المجموع	

جدول (9 تابع): الأسر الفلسطينية والسكان في أسر حسب حجم الاسرة وعدد الأعضاء الذين أعمارهم تقل عن 15 سنة ونوع التجمع

**Table (9 Cont.): Palestinian Households and Population in Household by Household Size, Number of Members Under 15 Years and Type of Locality
(Camps, مخيمات)**

Household Size	المجموع Total		الأسر والسكان في الأسر مع عدد الأعضاء تحت سن 15 سنة												حجم الأسرة	
	Households and Population in Households with Number of Members Under 15 Years															
	+ 5		4		3		2		1		0					
سكان Population	أسر Households	سكان Population	أسر Households	سكان Population	أسر Households	سكان Population	أسر Households	سكان Population	أسر Households	سكان Population	أسر Households	سكان Population	أسر Households	سكان Population	أسر Households	
1	149	149	-	-	-	-	-	-	-	-	-	-	-	149	149	1
2	822	411	-	-	-	-	-	-	-	-	-	38	19	784	392	2
3	1152	384	-	-	-	-	-	-	30	10	693	231	429	143	3	
4	1904	476	-	-	-	-	40	10	1164	291	148	37	552	138	4	
5	2695	539	-	-	15	3	1815	363	180	36	175	35	510	102	5	
6	3582	597	18	3	2202	367	306	51	312	52	282	47	462	77	6	
7	3591	513	1722	246	371	53	371	53	371	53	336	48	420	60	7	
8	3472	434	1560	195	536	67	408	51	480	60	304	38	184	23	8	
9	2754	306	1242	138	414	46	522	58	333	37	153	17	90	10	9	
10	2370	237	1260	126	500	50	190	19	160	16	210	21	50	5	10	
11+	3956	313	2689	207	514	44	420	34	215	18	96	8	22	2	+11	
Total	26447	4359	8491	915	4552	630	4072	639	3245	573	2435	501	3652	1101	المجموع	

جدول (9 تابع): الأسر الفلسطينية والسكان في أسر حسب حجم الاسرة وعدد الأعضاء الذين أعمارهم تقل عن 15 سنة ونوع التجمع

Table (9 Cont.): Palestinian Households and Population in Household by Household Size, Number of Members Under 15 Years and Type of Locality

(المجموع، Total)

Household Size	المجموع Total		الأسر والسكان في الأسر مع عدد الأعضاء تحت سن 15 سنة												حجم الأسرة	
	Households and Population in Households with Number of Members Under 15 Years															
	+ 5		4		3		2		1		0					
سكان Population	أسر Households	سكان Population	أسر Households	سكان Population	أسر Households	سكان Population	أسر Households	سكان Population	أسر Households	سكان Population	أسر Households	سكان Population	أسر Households	سكان Population	أسر Households	
1	1605	1605	-	-	-	-	-	-	-	-	-	-	-	1605	1605	1
2	8108	4054	-	-	-	-	-	-	-	-	-	124	62	7984	3992	2
3	11580	3860	-	-	-	-	-	-	186	62	6678	2226	4716	1572	3	
4	20912	5228	-	-	-	-	236	59	13364	3341	1696	424	5616	1404	4	
5	29455	5891	-	-	180	36	18570	3714	2375	475	2775	555	5555	1111	5	
6	36750	6125	192	32	20082	3347	3750	625	3828	638	4122	687	4776	796	6	
7	36253	5179	15372	2196	4655	665	4809	687	4578	654	3780	540	3059	437	7	
8	30680	3835	12888	1611	5016	627	4464	558	3992	499	2616	327	1704	213	8	
9	23697	2633	11376	1264	3618	402	3861	429	2673	297	1404	156	765	85	9	
10	17520	1752	9300	930	3080	308	2350	235	1480	148	840	84	470	47	10	
11+	34434	2724	23541	1812	4839	403	3435	286	1595	135	805	69	219	19	+11	
Total	250994	42886	72669	7845	41470	5788	41475	6593	34071	6249	24840	5130	36469	11281	المجموع	

جدول 10: الأسر الفلسطينية والسكان حسب الجنس ونوع الأسرة وعدد الأفراد الذين أعمارهم 60 سنة فأكثر وحجم الأسرة ونوع التجمع

Table 10: Palestinian Households and Population by Sex, Household Type, Number of Persons 60 Years and Over, Household Size and Type of Locality (Urban, حضر)

Sex	Household Type	Number of Persons 60 Years and Over	Household Size										عدد الأعضاء الذين أعمارهم 60 سنة فأكثر	نوع الأسرة	الجنس		
			+11	10	9	8	7	6	5	4	3	2				1	
Male	One Person	0	-	-	-	-	-	-	-	-	-	-	-	180	0	شخص واحد	ذكور
		1	-	-	-	-	-	-	-	-	-	-	-	46	1		
		3+	-	-	-	-	-	-	-	-	-	-	-	-	-		
	Nuclear	0	126	224	454	913	1599	2290	2328	1945	1093	1045	-	0	نووية		
		1	13	12	38	70	125	188	243	299	289	310	-	1			
		2	-	-	-	-	1	-	1	-	1	-	-	2			
		3+	-	-	-	-	-	-	-	-	-	-	-	+3			
		0	360	179	258	371	428	341	258	238	173	101	-	0			
		1	230	80	122	161	171	158	142	105	49	11	-	1			
	Extended	2	14	3	1	5	3	9	4	-	1	2	-	2			
		3+	4	-	-	-	1	-	-	1	-	-	-	+3			
		0	4	1	4	4	11	12	18	17	31	22	-	0			
1		1	1	-	2	-	-	1	1	-	-	-	1				
2		1	-	1	-	-	-	-	-	-	-	-	2				
3+		-	-	-	-	1	-	-	-	-	-	-	+3				
Composite	0	4	1	4	4	11	12	18	17	31	22	-	0				
	1	1	1	-	2	-	-	1	1	-	-	-	1				
	2	1	-	1	-	-	-	-	-	-	-	-	2				
	3+	-	-	-	-	-	-	-	-	-	-	-	+3				
	0	4	3	5	3	8	11	9	10	6	9	-	0				
	1	3	-	1	2	2	-	3	1	-	5	-	1				
Female	One Person	0	-	-	-	-	-	-	-	-	-	-	118	0	شخص واحد	إناث	
		1	-	-	-	-	-	-	-	-	-	-	-	267			
		3+	-	-	-	-	-	-	-	-	-	-	-	-			
	Nuclear	0	138	234	490	974	1708	2426	2481	2112	1209	1145	-	0			
		1	1	2	2	9	17	52	93	141	206	304	-	1			
		2	-	-	-	-	-	-	-	2	4	10	-	2			
		3+	-	-	-	-	-	-	-	-	-	-	-	+3			
		0	338	154	201	296	329	269	203	156	107	76	-	0			
		1	251	103	165	236	263	228	180	182	116	75	-	1			
	Extended	2	17	4	12	6	11	10	20	14	27	41	-	2			
		3+	2	1	3	-	-	1	2	1	2	-	-	+3			
		0	4	3	5	3	8	11	9	10	6	9	-	0			
1		3	-	1	2	2	-	3	1	-	5	-	1				
2		-	-	-	-	-	-	2	-	1	-	-	2				
3+		-	-	-	-	-	-	-	-	-	-	-	+3				
Both Sexes	One Person	0	-	-	-	-	-	-	-	-	-	-	298	0	شخص واحد	كلا الجنسين	
		1	-	-	-	-	-	-	-	-	-	-	-	313			
		3+	-	-	-	-	-	-	-	-	-	-	-	-			
	Nuclear	0	125	223	453	913	1599	2283	2305	1913	1057	1023	-	0			
		1	14	12	38	61	108	152	203	243	235	268	-	1			
		2	-	1	1	9	18	44	66	99	132	183	-	2			
		3+	-	-	-	-	-	-	1	1	2	-	-	+3			
		0	220	104	134	197	233	186	136	108	93	96	-	0			
		1	246	119	182	267	285	230	181	179	121	74	-	1			
	Extended	2	121	37	56	70	77	83	71	59	35	49	-	2			
		3+	21	2	9	4	8	10	17	8	12	-	-	+3			
		0	3	2	5	4	11	20	21	25	36	31	-	0			
1		3	1	-	2	2	-	3	2	-	5	-	1				
2		-	-	-	1	-	-	1	-	1	-	-	2				
3+		1	-	1	-	1	-	1	-	-	-	-	+3				

جدول (10 تابع): الأسر الفلسطينية والسكان حسب الجنس ونوع الأسرة وعدد الأفراد الذين أعمارهم 60 سنة فأكثر وحجم الأسرة ونوع التجمع

Table (10 Cont.): Palestinian Households and Population by Sex, Household Type, Number of Persons 60 Years and Over, Household Size and Type of Locality (ريف, Rural)

Sex	Household Type	Number of Persons 60 Years and Over	Household Size										عدد الأعضاء الذين أعمارهم 60 سنة فأكثر	نوع الأسرة	الجنس		
			+11	10	9	8	7	6	5	4	3	2				1	
Male	One Person	0	-	-	-	-	-	-	-	-	-	-	-	153	0	شخص واحد	ذكور
		1	-	-	-	-	-	-	-	-	-	-	-	76	1		
		Nuclear	0	627	585	938	1286	1660	1836	1757	1532	1112	1028	-	0		
	Extended	1	46	33	55	85	112	155	222	242	312	539	-	1	نوعية		
		2	-	-	-	-	-	-	1	1	-	-	-	2			
		3+	-	-	-	-	-	-	-	-	1	-	-	+3			
		0	638	278	309	348	379	356	256	215	191	114	-	0			
		1	330	107	139	149	169	159	96	91	64	18	-	1			
		2	11	7	2	-	2	5	5	6	1	1	-	2			
	Composite	3+	1	2	-	-	-	1	-	-	-	-	-	+3	مركبة		
		0	4	2	5	2	-	1	1	1	-	1	-	0			
		1	-	-	-	2	1	-	1	1	1	-	-	1			
2		-	-	-	-	-	-	-	-	-	-	-	2				
3+		-	-	-	-	-	-	-	-	-	-	-	+3				
0		-	-	-	-	-	-	-	-	-	-	-	0				
Female	One Person	0	-	-	-	-	-	-	-	-	-	-	114	0	شخص واحد	إناث	
		1	-	-	-	-	-	-	-	-	-	-	-	502			1
		Nuclear	0	668	614	986	1357	1744	1937	1883	1614	1179	1166	-			0
	Extended	1	5	4	7	14	28	59	98	173	293	532	-	1	نوعية		
		2	-	-	-	-	-	-	1	4	1	5	-	2			
		3+	-	-	-	-	-	-	1	-	-	-	-	+3			
		0	521	206	198	216	235	234	168	116	102	57	-	0			
		1	431	181	245	275	308	277	181	187	149	99	-	1			
		2	24	4	7	7	8	8	8	12	14	10	-	2			
	Composite	3+	4	3	-	-	-	2	1	1	1	-	-	+3	مركبة		
		0	1	2	2	2	1	1	-	1	1	1	-	0			
		1	3	-	1	1	-	-	2	1	-	2	-	1			
2		-	-	2	1	-	-	-	-	-	-	-	2				
3+		-	-	-	-	-	-	-	-	-	-	-	+3				
0		-	-	-	-	-	-	-	-	-	-	-	0				
Both Sexes	One Person	0	-	-	-	-	-	-	-	-	-	-	267	0	شخص واحد	كلا الجنسين	
		1	-	-	-	-	-	-	-	-	-	-	-	578			1
		Nuclear	0	626	584	938	1284	1656	1832	1740	1507	1079	1013	-			0
	Extended	1	43	31	48	75	92	114	166	147	189	343	-	1	نوعية		
		2	4	3	7	12	24	50	76	134	209	369	-	2			
		3+	-	-	-	-	-	-	3	4	-	-	-	+3			
		0	372	145	140	156	160	171	126	93	89	64	-	0			
		1	400	187	222	249	290	248	168	151	133	105	-	1			
		2	185	55	84	90	97	92	58	65	43	17	-	2			
	Composite	3+	23	7	4	3	4	12	7	12	9	-	-	+3	مركبة		
		0	1	2	2	2	-	1	-	-	-	1	-	0			
		1	3	-	1	-	1	-	1	2	1	2	-	1			
2		-	-	2	1	-	-	1	-	-	-	-	2				
3+		-	-	-	1	-	-	-	-	-	-	-	+3				
0		-	-	-	-	-	-	-	-	-	-	-	0				

جدول (10 تابع): الأسر الفلسطينية والسكان حسب الجنس ونوع الأسرة وعدد الأفراد الذين أعمارهم 60 سنة فأكثر وحجم الأسرة ونوع التجمع

Table (10 Cont.): Palestinian Households and Population by Sex, Household Type, Number of Persons 60 Years and Over, Household Size and Type of Locality (Camps, مخيمات)

Sex	Household Type	Number of Persons 60 Years and Over	Household Size										عدد الأعضاء الذين أعمارهم 60 سنة فأكثر	نوع الأسرة	الجنس		
			+11	10	9	8	7	6	5	4	3	2				1	
Male	One Person	0	-	-	-	-	-	-	-	-	-	-	-	35	0	شخص واحد	ذكور
		1	-	-	-	-	-	-	-	-	-	-	-	19	1		
		2	-	-	-	-	-	-	-	-	-	-	-	-	-		
	Nuclear	0	118	144	193	276	375	462	426	340	270	287	-	0	نووية		
		1	4	6	20	18	36	24	46	60	52	51	-	1			
		2	-	-	-	-	-	-	-	-	-	-	-	-			
		3+	-	-	-	-	-	-	-	-	-	-	-	-			
		0	141	67	62	107	74	75	46	49	42	23	-	0			
		1	46	20	31	32	26	32	21	21	4	1	-	1			
	Extended	2	1	-	-	-	1	2	-	-	-	-	-	2			
		3+	1	-	-	-	-	-	-	-	-	-	-	+3			
		0	2	-	-	1	-	1	-	-	-	-	-	0			
Composite	1	-	-	-	-	-	1	-	-	-	-	-	1	مركبة			
	2	-	-	-	-	-	-	-	-	-	-	-	2				
	3+	-	-	-	-	-	-	-	-	-	-	-	+3				
	0	2	-	-	-	-	-	-	-	-	-	-	0				
	1	-	-	-	-	-	-	1	-	-	-	-	1				
	2	-	-	-	-	-	-	-	-	-	-	-	2				
Female	One Person	0	-	-	-	-	-	-	-	-	-	-	-	34	شخص واحد	إناث	
		1	-	-	-	-	-	-	-	-	-	-	-	61			
		2	-	-	-	-	-	-	-	-	-	-	-	-			
	Nuclear	0	121	147	213	290	399	474	449	369	282	311	-	0	نووية		
		1	1	3	-	4	13	12	23	36	48	62	-	1			
		2	-	-	-	-	-	-	-	-	-	-	-	2			
		3+	-	-	-	-	-	-	-	-	-	-	-	+3			
		0	131	57	53	79	61	55	36	37	20	18	-	0			
		1	56	27	40	59	39	54	30	34	30	16	-	1			
	Extended	2	1	3	-	1	1	-	-	-	1	1	-	2			
		3+	1	-	-	-	-	-	1	-	-	-	-	+3			
		0	2	-	-	1	-	1	-	-	1	-	-	0			
Composite	1	-	-	-	-	-	1	-	-	-	-	-	1	مركبة			
	2	-	-	-	-	-	-	-	-	-	-	-	2				
	3+	-	-	-	-	-	-	-	-	-	-	-	+3				
	0	2	-	-	-	-	-	-	-	-	-	-	0				
	1	-	-	-	-	-	-	-	-	-	-	-	1				
	2	-	-	-	-	-	-	-	-	-	-	-	2				
Both Sexes	One Person	0	-	-	-	-	-	-	-	-	-	-	-	69	شخص واحد	كلا الجنسين	
		1	-	-	-	-	-	-	-	-	-	-	-	80			
		2	-	-	-	-	-	-	-	-	-	-	-	-			
	Nuclear	0	118	144	193	275	374	461	420	331	261	290	-	0	نووية		
		1	3	3	20	16	27	14	35	52	40	57	-	1			
		2	1	3	-	3	11	11	17	22	30	28	-	2			
		3+	-	-	-	-	-	-	-	-	-	-	-	+3			
		0	101	42	37	60	51	39	25	28	19	18	-	0			
		1	68	38	41	65	33	51	31	31	30	17	-	1			
	Extended	2	19	6	15	14	15	18	10	12	3	1	-	2			
		3+	1	1	-	-	2	1	1	-	-	-	-	+3			
		0	2	-	-	1	-	-	-	-	1	-	-	0			
Composite	1	-	-	-	-	-	2	-	-	-	-	-	1	مركبة			
	2	-	-	-	-	-	-	-	-	-	-	-	2				
	3+	-	-	-	-	-	-	-	-	-	-	-	+3				
	0	-	-	-	-	-	-	-	-	-	-	-	-				

جدول (10 تابع): الأسر الفلسطينية والسكان حسب الجنس ونوع الأسرة وعدد الأفراد الذين أعمارهم 60 سنة فأكثر وحجم الأسرة ونوع التجمع

Table (10 Cont.): Palestinian Households and Population by Sex, Household Type, Number of Persons 60 Years and Over, Household Size and Type of Locality (المجموع، Total)

Sex	Household Type	Number of Persons 60 Years and Over	Household Size											عدد الأعضاء الذين أعمارهم 60 سنة فأكثر	نوع الأسرة	الجنس		
			+11	10	9	8	7	6	5	4	3	2	1					
Male	One Person	0	-	-	-	-	-	-	-	-	-	-	-	-	368	0	شخص واحد	ذكور
		1	-	-	-	-	-	-	-	-	-	-	-	-	141	1		
		Nuclear	0	871	953	1585	2475	3634	4588	4511	3817	2475	2360	-	0	نووية		
	1	63	51	113	173	273	367	511	601	653	900	-	1					
	2	-	-	-	-	1	-	2	1	1	-	-	2					
	Extended	3+	-	-	-	-	-	-	-	1	-	-	-	-	-	+3		
		0	1139	524	629	826	881	772	560	502	406	238	-	0	ممتدة			
		1	606	207	292	342	366	349	259	217	117	30	-	1				
	2	26	10	3	5	6	16	9	6	2	3	-	2					
	Composite	3+	6	2	-	-	1	1	-	1	-	-	-	-	-	+3		
		0	10	3	9	7	11	14	19	18	31	23	-	0	مركبة			
		1	1	1	-	4	1	1	2	2	1	-	-	1				
2	1	-	1	-	-	-	-	-	-	-	-	2						
Female	One Person	3+	-	-	-	-	1	-	-	-	-	-	-	-	+3			
		0	-	-	-	-	-	-	-	-	-	-	-	266	0	شخص واحد	إناث	
		1	-	-	-	-	-	-	-	-	-	-	-	830	1			
	Nuclear	0	927	995	1689	2621	3851	4837	4813	4095	2670	2622	-	0				
	1	7	9	9	27	58	123	214	350	547	898	-	1					
	2	-	-	-	-	-	-	1	6	5	15	-	2					
	Extended	3+	-	-	-	-	-	-	1	-	-	-	-	-	+3			
		0	990	417	452	591	625	558	407	309	229	151	-	0	ممتدة			
		1	738	311	450	570	610	559	391	403	295	190	-	1				
	2	42	11	19	14	20	18	28	26	42	52	-	2					
	Composite	3+	7	4	3	-	-	3	4	2	3	-	-	-	+3			
		0	7	5	7	6	9	13	9	11	8	10	-	0	مركبة			
1		6	-	2	3	2	1	5	2	-	7	-	1					
2	-	-	2	1	-	-	2	-	1	-	-	2						
Both Sexes	One Person	3+	-	-	-	-	-	-	-	-	-	-	-	-	+3			
		0	-	-	-	-	-	-	-	-	-	-	-	634	0	شخص واحد	كلا الجنسين	
		1	-	-	-	-	-	-	-	-	-	-	-	971	1			
	Nuclear	0	869	951	1584	2472	3629	4576	4465	3751	2397	2326	-	0				
	1	60	46	106	152	227	280	404	442	464	668	-	1					
	2	5	7	8	24	53	105	159	255	371	580	-	2					
	Extended	3+	-	-	-	-	-	-	4	5	2	-	-	-	+3			
		0	693	291	311	413	444	396	287	229	201	178	-	0	ممتدة			
		1	714	344	445	581	608	529	380	361	284	196	-	1				
	2	325	98	155	174	189	193	139	136	81	67	-	2					
	Composite	3+	45	10	13	7	14	23	25	20	21	-	-	-	+3			
		0	6	4	7	7	11	21	21	25	37	32	-	0	مركبة			
1		6	1	1	2	3	2	4	4	1	7	-	1					
2	-	-	2	2	-	-	2	-	1	-	-	2						
3+	1	-	1	1	1	1	-	1	-	-	-	-	+3					

جدول 11: السكان حسب فئات العمر بالسنوات والجنس والجنسية

Table 11: Population by Age Groups in Years, Sex and Nationality

Age Groups	Sex	المجموع Total	Nationality الجنسية					الجنس	فئات العمر
			غير ميين Not Stated	أخرى Others	عرب آخرون Other Arabs	أردنيون Jordanians	فلسطينيون Palestinians		
0 - 4	Male	21411	-	4	-	5	21402	ذكور	4 - 0
	Female	20313	-	4	2	2	20305	إناث	
	Both Sexes	41724	-	8	2	7	41707	كلا الجنسين	
5 - 9	Male	19034	-	3	-	4	19027	ذكور	9 - 5
	Female	17991	-	-	-	3	17988	إناث	
	Both Sexes	37025	-	3	-	7	37015	كلا الجنسين	
10 - 14	Male	14418	-	1	-	1	14416	ذكور	14 - 10
	Female	13693	-	4	-	8	13681	إناث	
	Both Sexes	28111	-	5	-	9	28097	كلا الجنسين	
15 - 19	Male	13115	-	-	-	2	13113	ذكور	19 - 15
	Female	12329	-	7	2	16	12304	إناث	
	Both Sexes	25444	-	7	2	18	25417	كلا الجنسين	
20 - 24	Male	12520	-	3	1	4	12512	ذكور	24 - 20
	Female	11557	-	21	2	26	11508	إناث	
	Both Sexes	24077	-	24	3	30	24020	كلا الجنسين	
25 - 29	Male	10833	-	3	-	6	10824	ذكور	29 - 25
	Female	9859	-	27	4	18	9810	إناث	
	Both Sexes	20692	-	30	4	24	20634	كلا الجنسين	
30 - 34	Male	9242	1	3	-	4	9234	ذكور	34 - 30
	Female	8675	1	19	5	12	8638	إناث	
	Both Sexes	17917	2	22	5	16	17872	كلا الجنسين	
35 - 39	Male	7020	-	-	-	3	7017	ذكور	39 - 35
	Female	6397	-	13	5	6	6373	إناث	
	Both Sexes	13417	-	13	5	9	13390	كلا الجنسين	
40 - 44	Male	4541	-	1	1	5	4534	ذكور	44 - 40
	Female	4533	-	6	2	2	4523	إناث	
	Both Sexes	9074	-	7	3	7	9057	كلا الجنسين	
45 - 49	Male	3646	-	3	-	2	3641	ذكور	49 - 45
	Female	3482	-	-	1	1	3480	إناث	
	Both Sexes	7128	-	3	1	3	7121	كلا الجنسين	

جدول (11 تابع): السكان حسب فئات العمر بالسنوات والجنس والجنسية

Table (11 Cont.): Population by Age Groups in Years, Sex and Nationality

Age Groups	Sex	المجموع Total	Nationality					الجنس	فئات العمر
			غير مبين Not Stated	أخرى Others	عرب آخرون Other Arabs	أردنيون Jordanians	فلسطينيون Palestinians		
50 - 54	Male	3034	-	2	-	4	3028	ذكور	54 - 50
	Female	3623	-	5	1	-	3617	إناث	
	Both Sexes	6657	-	7	1	4	6645	كلا الجنسين	
55 - 59	Male	2093	-	2	-	1	2090	ذكور	59 - 55
	Female	2819	-	-	1	-	2818	إناث	
	Both Sexes	4912	-	2	1	1	4908	كلا الجنسين	
60 - 64	Male	2221	-	-	-	3	2218	ذكور	64 - 60
	Female	2623	-	6	-	1	2616	إناث	
	Both Sexes	4844	-	6	-	4	4834	كلا الجنسين	
65 - 69	Male	1667	-	-	-	-	1667	ذكور	69 - 65
	Female	2161	-	-	-	1	2160	إناث	
	Both Sexes	3828	-	-	-	1	3827	كلا الجنسين	
70 - 74	Male	1302	-	2	-	-	1300	ذكور	74 - 70
	Female	1624	-	-	-	-	1624	إناث	
	Both Sexes	2926	-	2	-	-	2924	كلا الجنسين	
75 - 79	Male	788	-	-	-	-	788	ذكور	79 - 75
	Female	949	-	-	1	-	948	إناث	
	Both Sexes	1737	-	-	1	-	1736	كلا الجنسين	
80 - 84	Male	422	-	1	-	-	421	ذكور	84 - 80
	Female	484	-	-	1	-	483	إناث	
	Both Sexes	906	-	1	1	-	904	كلا الجنسين	
85 +	Male	412	-	-	-	-	412	ذكور	+ 85
	Female	442	-	-	-	-	442	إناث	
	Both Sexes	854	-	-	-	-	854	كلا الجنسين	
Not Stated	Male	69	-	-	-	-	69	ذكور	غير مبين
	Female	50	-	-	-	-	50	إناث	
	Both Sexes	119	-	-	-	-	119	كلا الجنسين	
Total	Male	127788	1	28	2	44	127713	ذكور	المجموع
	Female	123604	1	112	27	96	123368	إناث	
	Both Sexes	251392	2	140	29	140	251081	كلا الجنسين	

جدول 12: جملة السكان حسب آحاد العمر بالسنوات والجنس ونوع التجمع السكاني

Table 12: Population by Single Years of Age, Sex and Type of Locality

Age (in Years)	المجموع			مخيمات			ريف			حضر			العمر بالسنوات
	كلا الجنسين Both Sexes	إناث Female	ذكور Male	كلا الجنسين Both Sexes	إناث Female	ذكور Male	كلا الجنسين Both Sexes	إناث Female	ذكور Male	كلا الجنسين Both Sexes	إناث Female	ذكور Male	
less than 1 Year	8002	3783	4219	932	441	491	4033	1917	2116	3037	1425	1612	أقل من سنة
1	8309	4103	4206	939	485	454	4235	2091	2144	3135	1527	1608	1
2	8411	4129	4282	951	446	505	4260	2133	2127	3200	1550	1650	2
3	8442	4159	4283	946	469	477	4301	2117	2184	3195	1573	1622	3
4	8560	4139	4421	860	431	429	4421	2134	2287	3279	1574	1705	4
1 - 4	33722	16530	17192	3696	1831	1865	17217	8475	8742	12809	6224	6585	4 - 1
5	8001	3890	4111	856	420	436	4078	1974	2104	3067	1496	1571	5
6	8158	3971	4187	872	420	452	4208	2083	2125	3078	1468	1610	6
7	7607	3676	3931	823	412	411	3859	1885	1974	2925	1379	1546	7
8	6906	3354	3552	767	374	393	3511	1706	1805	2628	1274	1354	8
9	6353	3100	3253	620	298	322	3344	1642	1702	2389	1160	1229	9
5 - 9	37025	17991	19034	3938	1924	2014	19000	9290	9710	14087	6777	7310	9 - 5
10	5859	2918	2941	612	299	313	2905	1452	1453	2342	1167	1175	10
11	5784	2759	3025	566	276	290	2950	1384	1566	2268	1099	1169	11
12	5606	2753	2853	601	286	315	2797	1378	1419	2208	1089	1119	12
13	5647	2752	2895	577	294	283	2882	1362	1520	2188	1096	1092	13
14	5215	2511	2704	560	273	287	2550	1240	1310	2105	998	1107	14
10 - 14	28111	13693	14418	2916	1428	1488	14084	6816	7268	11111	5449	5662	14 - 10
15	5254	2524	2730	536	264	272	2590	1233	1357	2128	1027	1101	15
16	5066	2465	2601	533	258	275	2430	1165	1265	2103	1042	1061	16
17	5074	2470	2604	568	281	287	2402	1144	1258	2104	1045	1059	17
18	5125	2511	2614	521	254	267	2410	1176	1234	2194	1081	1113	18
19	4925	2359	2566	555	249	306	2259	1082	1177	2111	1028	1083	19
15 - 19	25444	12329	13115	2713	1306	1407	12091	5800	6291	10640	5223	5417	19 - 15

جدول (12 تابع): جملة السكان حسب آحاد العمر بالسنوات والجنس ونوع التجمع السكاني

Table (12 Cont.): Population by Single Years of Age, Sex and Type of Locality

Age (in Years)	المجموع			مخيمات			ريف			حضر			العمر بالسنوات
	كلا الجنسين Both Sexes	إناث Female	ذكور Male	كلا الجنسين Both Sexes	إناث Female	ذكور Male	كلا الجنسين Both Sexes	إناث Female	ذكور Male	كلا الجنسين Both Sexes	إناث Female	ذكور Male	
20	4944	2358	2586	514	247	267	2292	1058	1234	2138	1053	1085	20
21	4975	2374	2601	553	262	291	2349	1051	1298	2073	1061	1012	21
22	4751	2292	2459	504	247	257	2294	1077	1217	1953	968	985	22
23	4667	2218	2449	526	260	266	2283	1057	1226	1858	901	957	23
24	4740	2315	2425	540	271	269	2258	1054	1204	1942	990	952	24
20 - 24	24077	11557	12520	2637	1287	1350	11476	5297	6179	9964	4973	4991	24 - 20
25	4469	2148	2321	544	255	289	2107	998	1109	1818	895	923	25
26	4283	2033	2250	507	240	267	2003	916	1087	1773	877	896	26
27	3985	1881	2104	461	221	240	1844	834	1010	1680	826	854	27
28	3963	1895	2068	481	238	243	1757	805	952	1725	852	873	28
29	3992	1902	2090	426	213	213	1939	897	1042	1627	792	835	29
25 - 29	20692	9859	10833	2419	1167	1252	9650	4450	5200	8623	4242	4381	29 - 25
30	3645	1805	1840	406	191	215	1602	776	826	1637	838	799	30
31	3744	1737	2007	407	185	222	1662	764	898	1675	788	887	31
32	3591	1754	1837	403	200	203	1591	767	824	1597	787	810	32
33	3569	1712	1857	368	183	185	1566	732	834	1635	797	838	33
34	3368	1667	1701	353	183	170	1379	679	700	1636	805	831	34
30 - 34	17917	8675	9242	1937	942	995	7800	3718	4082	8180	4015	4165	34 - 30
35	3208	1542	1666	352	166	186	1372	660	712	1484	716	768	35
36	2576	1157	1419	230	94	136	1081	480	601	1265	583	682	36
37	2825	1371	1454	282	146	136	1220	585	635	1323	640	683	37
38	2365	1183	1182	231	130	101	1013	509	504	1121	544	577	38
39	2443	1144	1299	225	117	108	1062	508	554	1156	519	637	39
35 - 39	13417	6397	7020	1320	653	667	5748	2742	3006	6349	3002	3347	39 - 35

جدول (12 تابع): جملة السكان حسب أحاد العمر بالسنوات والجنس ونوع التجمع السكاني

Table (12 Cont.): Population by Single Years of Age, Sex and Type of Locality

Age (in Years)	المجموع			مخيمات			ريف			حضر			العمر بالسنوات
	كلا الجنسين Both Sexes	إناث Female	ذكور Male	كلا الجنسين Both Sexes	إناث Female	ذكور Male	كلا الجنسين Both Sexes	إناث Female	ذكور Male	كلا الجنسين Both Sexes	إناث Female	ذكور Male	
40	2106	1058	1048	202	100	102	920	481	439	984	477	507	40
41	1789	919	870	160	90	70	760	397	363	869	432	437	41
42	1811	898	913	155	84	71	809	406	403	847	408	439	42
43	1758	873	885	175	104	71	782	387	395	801	382	419	43
44	1610	785	825	134	61	73	722	348	374	754	376	378	44
40 - 44	9074	4533	4541	826	439	387	3993	2019	1974	4255	2075	2180	44 - 40
45	1479	689	790	130	63	67	642	308	334	707	318	389	45
46	1488	702	786	132	67	65	650	325	325	706	310	396	46
47	1482	747	735	113	55	58	618	308	310	751	384	367	47
48	1292	627	665	89	37	52	573	302	271	630	288	342	48
49	1387	717	670	154	76	78	494	266	228	739	375	364	49
45 - 49	7128	3482	3646	618	298	320	2977	1509	1468	3533	1675	1858	49 - 45
50	1731	985	746	212	133	79	702	433	269	817	419	398	50
51	1258	659	599	138	77	61	481	263	218	639	319	320	51
52	1366	776	590	150	93	57	521	292	229	695	391	304	52
53	1211	629	582	127	70	57	501	259	242	583	300	283	53
54	1091	574	517	93	45	48	485	270	215	513	259	254	54
50 - 54	6657	3623	3034	720	418	302	2690	1517	1173	3247	1688	1559	54 - 50
55	1285	805	480	167	106	61	560	372	188	558	327	231	55
56	886	487	399	70	36	34	374	225	149	442	226	216	56
57	1054	609	445	126	70	56	394	236	158	534	303	231	57
58	922	518	404	83	46	37	355	201	154	484	271	213	58
59	765	400	365	75	33	42	293	174	119	397	193	204	59
55 - 59	4912	2819	2093	521	291	230	1976	1208	768	2415	1320	1095	59 - 55

جدول (12 تابع): جملة السكان حسب أحاد العمر بالسنوات والجنس ونوع التجمع السكاني

Table (12 Cont.): Population by Single Years of Age, Sex and Type of Locality

Age (in Years)	المجموع			Camps			ريف			حضر			العمر بالسنوات
	كلا الجنسين Both Sexes	إناث Female	ذكور Male	كلا الجنسين Both Sexes	إناث Female	ذكور Male	كلا الجنسين Both Sexes	إناث Female	ذكور Male	كلا الجنسين Both Sexes	إناث Female	ذكور Male	
60	1544	948	596	151	89	62	773	514	259	620	345	275	60
61	934	465	469	88	38	50	345	185	160	501	242	259	61
62	901	470	431	91	43	48	400	226	174	410	201	209	62
63	742	365	377	63	32	31	296	154	142	383	179	204	63
64	723	375	348	51	29	22	325	180	145	347	166	181	64
60 - 64	4844	2623	2221	444	231	213	2139	1259	880	2261	1133	1128	64 - 60
65	1347	857	490	128	68	60	745	530	215	474	259	215	65
66	589	307	282	47	28	19	253	132	121	289	147	142	66
67	754	424	330	60	29	31	344	200	144	350	195	155	67
68	620	304	316	60	21	39	290	150	140	270	133	137	68
69	518	269	249	47	30	17	231	115	116	240	124	116	69
65 - 69	3828	2161	1667	342	176	166	1863	1127	736	1623	858	765	69 - 65
70	1342	822	520	105	52	53	765	493	272	472	277	195	70
71	385	185	200	31	13	18	202	94	108	152	78	74	71
72	503	268	235	37	26	11	224	111	113	242	131	111	72
73	394	196	198	22	11	11	172	88	84	200	97	103	73
74	302	153	149	15	7	8	154	71	83	133	75	58	74
70 - 74	2926	1624	1302	210	109	101	1517	857	660	1199	658	541	74 - 70
75	768	461	307	62	40	22	466	279	187	240	142	98	75
76	229	115	114	13	4	9	127	68	59	89	43	46	76
77	282	154	128	16	11	5	144	74	70	122	69	53	77
78	209	94	115	11	7	4	119	55	64	79	32	47	78
79	249	125	124	19	12	7	128	60	68	102	53	49	79
75 - 79	1737	949	788	121	74	47	984	536	448	632	339	293	79 - 75

جدول (12 تابع): جملة السكان حسب أحاد العمر بالسنوات والجنس ونوع التجمع السكاني

Table (12 Cont.): Population by Single Years of Age, Sex and Type of Locality

Age (in Years)	المجموع			مخيمات			ريف			حضر			العمر بالسنوات
	كلا الجنسين Both Sexes	إناث Female	ذكور Male	كلا الجنسين Both Sexes	إناث Female	ذكور Male	كلا الجنسين Both Sexes	إناث Female	ذكور Male	كلا الجنسين Both Sexes	إناث Female	ذكور Male	
80	538	300	238	46	33	13	343	181	162	149	86	63	80
81	88	45	43	3	-	3	44	23	21	41	22	19	81
82	105	55	50	7	5	2	65	31	34	33	19	14	82
83	81	30	51	4	-	4	45	19	26	32	11	21	83
84	94	54	40	5	4	1	40	21	19	49	29	20	84
80 - 84	906	484	422	65	42	23	537	275	262	304	167	137	84 - 80
85	227	121	106	17	9	8	129	62	67	81	50	31	85
86	53	22	31	1	-	1	33	13	20	19	9	10	86
87	72	41	31	6	4	2	42	25	17	24	12	12	87
88	49	24	25	6	2	4	27	9	18	16	13	3	88
89	46	28	18	4	3	1	28	15	13	14	10	4	89
85 - 89	447	236	211	34	18	16	259	124	135	154	94	60	89 - 85
90	176	88	88	11	7	4	122	53	69	43	28	15	90
91	28	12	16	2	1	1	19	6	13	7	5	2	91
92	33	12	21	1	1	-	24	8	16	8	3	5	92
93	19	11	8	2	2	-	12	7	5	5	2	3	93
94	24	12	12	4	1	3	14	7	7	6	4	2	94
90 - 94	280	135	145	20	12	8	191	81	110	69	42	27	94 - 90
95 +	127	71	56	11	6	5	88	51	37	28	14	14	+ 95
Not Stated	119	50	69	7	3	4	69	30	39	43	17	26	غير مبين
Total	251392	123604	127788	26447	13096	13351	120382	59098	61284	104563	51410	53153	المجموع

جدول 13: السكان الفلسطينيون حسب التجمع السكاني والجنس وفئات العمر بالسنوات

Table 13: Palestinian Population by Locality, Sex and Age Groups in Years

Locality	Sex	المجموع Total	فئات العمر بالسنوات																				التجمع السكاني					
			غير مبيّن Not Stated	+ 65	+ 95	94 - 90	89 - 85	84 - 80	79 - 75	74 - 70	69 - 65	64 - 15	64 - 60	59 - 55	54 - 50	49 - 45	44 - 40	39 - 35	34 - 30	29 - 25	24 - 20	19 - 15		14 - 0	14 - 10	9 - 5	4 - 0	
Ijnisinya	M	209	-	11	-	-	1	2	2	5	1	116	7	7	1	6	8	12	18	14	22	21	82	21	27	34	ذ	إجنيشينا
	F	209	-	14	1	-	-	3	-	5	5	119	6	12	11	8	6	12	12	11	19	22	76	22	28	26	إ	
	T	418	-	25	1	-	-	5	2	10	6	235	13	19	12	14	14	24	30	25	41	43	158	43	55	60	م	
Al Badhan	M	920	-	37	-	1	3	3	5	13	12	500	18	8	23	30	33	43	52	79	102	112	383	100	138	145	ذ	البّادان
	F	890	-	41	-	-	1	2	8	14	16	459	13	14	21	29	24	57	52	66	83	100	390	96	149	145	إ	
	T	1810	-	78	-	1	4	5	13	27	28	959	31	22	44	59	57	100	104	145	185	212	773	196	287	290	م	
Al Juneid	M	147	-	5	-	-	-	-	2	2	1	79	-	4	3	5	6	9	10	15	12	15	63	18	15	30	ذ	الجنيّد
	F	142	-	4	-	-	-	-	-	1	3	75	1	-	9	-	7	5	8	11	17	17	63	17	21	25	إ	
	T	289	-	9	-	-	-	-	2	3	4	154	1	4	12	5	13	14	18	26	29	32	126	35	36	55	م	
Ar Rajman	M	1	-	1	-	-	-	-	-	-	1	-	-	-	-	-	-	-	-	-	-	-	-	-	-	-	ذ	الرّجّمان
	F	-	-	-	-	-	-	-	-	-	-	-	-	-	-	-	-	-	-	-	-	-	-	-	-	-	إ	
	T	1	-	1	-	-	-	-	-	-	1	-	-	-	-	-	-	-	-	-	-	-	-	-	-	-	م	
As Sawiya	M	881	-	29	-	1	1	2	7	7	11	448	14	9	16	24	30	39	72	79	88	77	404	102	144	158	ذ	السّاويّة
	F	839	-	62	-	1	1	7	11	21	21	421	32	18	27	22	32	46	50	59	53	82	356	70	126	160	إ	
	T	1720	-	91	-	2	2	9	18	28	32	869	46	27	43	46	62	85	122	138	141	159	760	172	270	318	م	
Al 'Aqrabaniya	M	317	-	16	-	-	2	1	2	5	6	166	6	4	7	9	7	13	16	24	36	44	135	42	51	42	ذ	العقراييّة
	F	352	-	20	-	1	1	2	4	8	4	180	6	7	8	12	15	13	17	28	37	37	152	41	42	69	إ	
	T	669	-	36	-	1	3	3	6	13	10	346	12	11	15	21	22	26	33	52	73	81	287	83	93	111	م	
Al Lubban ash Sharqiya	M	937	-	44	2	1	3	5	9	10	14	460	8	10	19	18	33	41	61	83	90	97	433	98	137	198	ذ	اللّبنّ الشّرقيّة
	F	929	1	54	1	1	3	7	8	14	20	443	23	15	26	32	24	41	55	74	75	78	431	122	147	162	إ	
	T	1866	1	98	3	2	6	12	17	24	34	903	31	25	45	50	57	82	116	157	165	175	864	220	284	360	م	
Al Mas'udiya	M	7	-	1	-	1	-	-	-	-	-	3	1	-	-	-	-	-	1	-	-	1	3	1	1	1	ذ	المسعوديّة
	F	7	-	1	-	-	-	1	-	-	-	4	-	1	-	-	-	1	1	-	-	1	2	-	-	2	إ	
	T	14	-	2	-	1	-	1	-	-	-	7	1	1	-	-	-	1	2	-	-	2	5	1	1	3	م	
An Naqura	M	639	-	23	-	-	1	2	4	7	9	349	16	14	15	22	17	31	46	61	64	63	267	61	92	114	ذ	النّاقورة
	F	599	1	30	-	3	-	2	4	13	8	339	17	10	25	26	21	30	45	39	64	62	229	47	88	94	إ	
	T	1238	1	53	-	3	1	4	8	20	17	688	33	24	40	48	38	61	91	100	128	125	496	108	180	208	م	
An Nassariya	M	505	-	20	-	-	2	6	5	7	260	4	7	5	17	13	25	42	43	59	45	225	51	76	98	ذ	النّصاريّة	
	F	505	-	23	-	1	-	1	3	7	11	239	6	13	13	11	9	20	29	42	51	45	243	47	80	116		إ
	T	1010	-	43	-	1	-	3	9	12	18	499	10	20	18	28	22	45	71	85	110	90	468	98	156	214		م
Odala	M	421	-	8	-	-	1	-	3	3	1	196	2	1	13	15	11	19	20	30	41	44	217	57	80	80	ذ	أودالا
	F	388	-	18	-	1	2	-	4	5	6	176	4	6	3	13	12	19	19	25	33	42	194	42	66	86	إ	
	T	809	-	26	-	1	3	-	7	8	7	372	6	7	16	28	23	38	39	55	74	86	411	99	146	166	م	
Osarin	M	619	-	18	-	1	1	-	5	3	8	290	4	6	18	6	16	25	55	47	50	63	311	84	94	133	ذ	أوصرين
	F	599	-	19	-	-	2	-	3	6	8	262	11	12	14	10	14	26	31	47	51	46	318	77	115	126	إ	
	T	1218	-	37	-	1	3	-	8	9	16	552	15	18	32	16	30	51	86	94	101	109	629	161	209	259	م	
Burqa	M	1521	-	86	1	8	7	13	18	20	19	831	19	22	38	45	58	98	134	143	134	140	604	153	218	233	ذ	بُرقة
	F	1488	-	170	3	8	9	16	34	50	50	763	45	44	52	44	38	74	102	110	130	124	555	127	204	224	إ	
	T	3009	-	256	4	16	16	29	52	70	69	1594	64	66	90	89	96	172	236	253	264	264	1159	280	422	457	م	
Bizzariya	M	852	-	15	-	1	-	-	1	6	7	408	12	10	20	15	28	50	43	69	85	76	429	103	160	166	ذ	بizzاريّة
	F	754	-	34	1	1	1	-	5	10	16	352	10	16	18	20	24	29	40	53	69	73	368	96	129	143	إ	
	T	1606	-	49	1	2	1	-	6	16	23	760	22	26	38	35	52	79	83	122	154	149	797	199	289	309	م	
Burin	M	994	-	54	1	1	4	5	13	14	16	522	19	22	22	21	30	57	86	82	102	81	418	119	153	146	ذ	بُورين
	F	921	-	70	2	1	3	10	10	25	19	480	26	20	30	26	23	42	69	62	98	84	371	95	130	146	إ	
	T	1915	-	124	3	2	7	15	23	39	35	1002	45	42	52	47	53	99	155	144	200	165	789	214	283	292	م	
Beit Imrin	M	1078	-	52	-	2	3	3	6	15	23	567	16	15	28	23	28	66	71	101	126	93	459	100	161	198	ذ	بيت إمرين
	F	1071	-	73	1	3	4	12	8	20	25	579	33	26	28	33	31	59	75	79	110	105	419	105	137	177	إ	
	T	2149	-	125	1	5	7	15	14	35	48	1146	49	41	56	56	59	125	146	180	236	198	878	205	298	375	م	

جدول (13 تابع): السكان الفلسطينيون حسب التجمع السكاني والجنس وفئات العمر بالسنوات
 Table (13 Cont.): Palestinian Population by Locality, Sex and Age Groups in Years

Locality	Sex	المجموع Total	فئات العمر بالسنوات																				التجمع السكاني						
			غير مبين Not Stated	+ 65	+ 95	94 - 90	89 - 85	84 - 80	79 - 75	74 - 70	69 - 65	64 - 15	64 - 60	59 - 55	54 - 50	49 - 45	44 - 40	39 - 35	34 - 30	29 - 25	24 - 20	19 - 15		14 - 0	14 - 10	9 - 5	4 - 0		
Beit Iba	M	1226	-	43	-	1	1	4	11	15	11	697	25	28	39	28	44	69	82	117	146	119	486	132	173	181	ذ	بيت إيبا	
	F	1216	-	61	-	1	3	4	12	16	25	673	30	27	38	43	35	65	91	102	115	127	482	148	161	173	إ		
	T	2442	-	104	-	2	4	8	23	31	36	1370	55	55	77	71	79	134	173	219	261	246	968	280	334	354	م		
Beit Hasan	M	459	-	16	-	-	-	4	2	2	8	249	8	11	4	9	13	19	29	41	58	57	194	51	62	81	ذ	بيت حسن	
	F	432	-	9	-	1	1	-	2	-	5	253	10	15	4	16	28	32	52	40	41	170	34	57	79	إ			
	T	891	-	25	-	1	1	4	4	2	13	502	18	26	19	13	29	47	61	93	98	98	364	85	119	160	م		
Beit Dajan	M	1386	-	51	-	3	3	6	8	12	19	707	20	12	26	37	53	65	93	113	130	158	628	179	228	221	ذ	بيت دجان	
	F	1296	-	54	-	1	-	8	10	13	22	703	27	22	31	26	68	70	97	118	112	132	539	159	205	175	إ		
	T	2682	-	105	-	4	3	14	18	25	41	1410	47	34	57	63	121	135	190	231	242	290	1167	338	433	396	م		
Beit Furik	M	4011	-	104	4	5	8	12	16	26	33	2107	57	38	80	93	149	188	238	337	456	471	1800	519	627	654	ذ	بيت فوريك	
	F	3757	-	130	4	3	8	21	16	33	45	1916	58	68	83	71	133	168	225	278	368	464	1711	487	605	619	إ		
	T	7768	-	234	8	8	16	33	32	59	78	4023	115	106	163	164	282	356	463	615	824	935	3511	1006	1232	1273	م		
Beit Wazan	M	396	4	31	2	-	2	3	4	13	7	202	9	4	11	17	15	30	36	28	28	24	159	49	55	55	ذ	بيت وازن	
	F	441	3	29	-	1	1	3	3	10	11	240	14	11	13	12	22	30	49	23	30	36	169	44	69	56	إ		
	T	837	7	60	2	1	3	6	7	23	18	442	23	15	24	29	37	60	85	51	58	60	328	93	124	111	م		
Beita	M	3374	4	124	2	7	4	15	17	40	39	1651	43	30	53	73	96	147	211	298	350	350	1595	405	523	667	ذ	بيتا	
	F	3181	4	142	3	2	6	8	32	34	57	1518	61	55	68	77	102	132	166	221	300	336	1517	416	512	589	إ		
	T	6555	8	266	5	9	10	23	49	74	96	3169	104	85	121	150	198	279	377	519	650	686	3112	821	1035	1256	م		
Tell	M	1757	-	69	2	3	6	7	16	19	16	867	16	19	24	47	69	110	123	134	149	176	821	198	296	327	ذ	تل	
	F	1769	-	95	4	2	1	10	27	19	32	837	36	21	35	45	65	90	105	127	148	165	837	228	315	294	إ		
	T	3526	-	164	6	5	7	17	43	38	48	1704	52	40	59	92	134	200	228	261	297	341	1658	426	611	621	م		
Tall al Khashaba	M	2	-	1	-	-	-	-	-	-	1	-	-	-	-	-	-	-	-	-	-	1	-	-	-	-	ذ	تل الخشابا	
	F	1	-	-	-	-	-	-	-	-	-	1	-	-	-	-	-	-	-	-	-	-	-	-	-	-	-		إ
	T	3	-	1	-	-	-	-	-	-	1	-	2	-	1	-	-	-	-	-	-	-	-	-	-	-	-		م
Talfit	M	1124	-	38	1	3	3	6	4	8	13	537	16	17	19	33	32	59	70	101	96	94	549	138	203	208	ذ	تلقيت	
	F	1111	-	46	-	1	2	7	5	12	19	544	22	22	33	22	28	54	76	79	106	102	521	128	173	220	إ		
	T	2235	-	84	1	4	5	13	9	20	32	1081	38	39	52	55	60	113	146	180	202	196	1070	266	376	428	م		
Jalud	M	168	-	9	-	-	2	1	-	2	4	85	3	3	3	7	7	12	12	18	17	74	18	29	27	ذ	جالود		
	F	170	-	15	-	-	-	-	-	10	5	81	3	6	5	4	8	5	8	16	14	12	74	26	16	32		إ	
	T	338	-	24	-	-	2	1	-	12	9	166	6	9	8	7	15	12	20	28	32	29	148	44	45	59		م	
Jafa an Nun	M	10	-	-	-	-	-	-	-	-	2	-	-	-	1	-	-	-	-	-	-	-	8	3	4	1	ذ	جفا النون	
	F	3	-	-	-	-	-	-	-	-	-	3	-	-	-	-	-	-	-	-	-	-	1	-	-	-	إ		
	T	13	-	-	-	-	-	-	-	-	-	5	-	-	-	1	-	3	-	-	-	-	1	8	3	4	1		م
Jamma'in	M	2204	2	96	1	7	2	11	16	31	28	1141	39	41	51	57	68	109	141	197	230	208	965	258	300	407	ذ	جماعين	
	F	2107	-	148	3	3	5	12	24	47	54	1102	60	53	63	71	69	71	138	175	191	211	857	213	277	367	إ		
	T	4311	2	244	4	10	7	23	40	78	82	2243	99	94	114	128	137	180	279	372	421	419	1822	471	577	774	م		
Jurish	M	523	-	21	1	1	2	1	3	4	9	253	8	4	6	6	11	18	33	52	55	60	249	53	83	113	ذ	جوريش	
	F	511	-	27	-	-	-	3	6	6	12	217	6	5	12	12	19	16	18	44	45	40	267	55	97	115	إ		
	T	1034	-	48	1	1	2	4	9	10	21	470	14	9	18	18	30	34	51	96	100	100	516	108	180	228	م		
Huwwara	M	2163	3	93	3	3	7	8	19	30	23	1079	19	35	36	51	81	114	137	207	203	196	988	234	346	408	ذ	حوارة	
	F	2164	-	127	3	4	8	12	18	36	46	1098	46	45	39	58	69	98	174	156	190	223	939	239	339	361	إ		
	T	4327	3	220	6	7	15	20	37	66	69	2177	65	80	75	109	150	212	311	363	393	419	1927	473	685	769	م		
Khirbet al Marajim	M	3	-	-	-	-	-	-	-	-	-	3	-	1	-	1	-	-	-	-	-	1	-	-	-	-	ذ	خربة المراجيم	
	F	3	-	-	-	-	-	-	-	-	-	3	1	-	-	1	-	-	-	-	-	1	-	-	-	-	إ		
	T	6	-	-	-	-	-	-	-	-	-	6	1	1	-	2	-	-	-	-	-	1	1	-	-	-	م		
Khirbet Tall al Ghar	M	6	-	2	-	-	-	-	-	1	1	4	-	-	1	-	-	-	1	-	-	1	-	-	-	-	ذ	خربة تل الغار	
	F	3	-	-	-	-	-	-	-	-	-	2	-	-	-	1	-	-	-	-	-	1	-	-	-	-	إ		
	T	9	-	2	-	-	-	-	-	1	1	6	-	-	1	-	1	-	1	-	-	2	1	1	-	-	1		م

جدول (13 تابع): السكان الفلسطينيون حسب التجمع السكاني والجنس وفئات العمر بالسنوات

Table (13 Cont.): Palestinian Population by Locality, Sex and Age Groups in Years

Locality	Sex	المجموع Total	فئات العمر بالسنوات																				التجمع السكاني						
			غير مبين Not Stated	+ 65	+ 95	94 - 90	89 - 85	84 - 80	79 - 75	74 - 70	69 - 65	64 - 15	64 - 60	59 - 55	54 - 50	49 - 45	44 - 40	39 - 35	34 - 30	29 - 25	24 - 20	19 - 15		14 - 0	14 - 10	9 - 5	4 - 0		
Khirbet Sarra	M	13	-	-	-	-	-	-	-	-	4	-	-	-	1	-	1	1	-	1	-	9	4	3	2	ذ	خربة صرة		
	F	12	-	1	-	-	-	-	-	1	7	-	-	-	2	-	1	-	-	4	4	1	3	-	إ				
	T	25	-	1	-	-	-	-	-	-	11	-	-	-	1	2	1	2	-	1	4	13	5	6	2	م			
Khirbet Tana	M	9	-	-	-	-	-	-	-	-	7	1	1	1	-	-	-	-	-	2	2	2	2	-	-	ذ	خربة طانا		
	F	6	-	-	-	-	-	-	-	-	5	-	1	1	-	-	-	-	-	2	1	1	-	-	إ				
	T	15	-	-	-	-	-	-	-	-	12	1	2	2	1	-	-	-	-	2	4	3	3	-	-	م			
Duma	M	830	1	22	-	2	-	1	10	9	390	6	12	15	14	29	34	46	53	70	111	417	117	141	159	ذ	دوما		
	F	827	-	31	-	1	3	4	3	4	395	14	15	18	24	42	32	46	59	68	77	401	107	142	152	إ			
	T	1657	1	53	-	1	5	4	4	14	25	785	20	27	33	38	71	66	92	112	138	188	818	224	283	311		م	
Deir al Hatab	M	845	1	34	2	2	1	6	1	12	10	426	10	13	19	23	20	45	38	77	83	98	384	93	141	150	ذ	دير الحطاب	
	F	841	1	38	2	1	2	4	5	9	15	423	14	16	22	12	33	39	51	67	76	93	379	105	119	155	إ		
	T	1686	2	72	4	3	3	10	6	21	25	849	24	29	41	35	53	84	89	144	159	191	763	198	260	305	م		
Deir Sharaf	M	1010	-	55	-	1	5	6	16	10	538	11	15	26	31	26	53	70	87	117	102	417	115	140	162	ذ	دير شرف		
	F	1051	-	82	-	3	2	10	16	22	29	529	20	14	42	29	44	54	80	91	97	440	122	147	171	إ			
	T	2061	-	137	-	4	7	16	32	32	46	1067	31	29	68	60	70	107	128	167	208	199	857	237	287	333		م	
Rujeib	M	1517	-	58	-	4	2	9	13	9	830	27	29	27	39	46	61	100	138	177	186	629	181	209	239	ذ	رُجيب		
	F	1408	-	44	2	1	2	7	8	10	780	29	22	39	39	43	66	95	115	159	173	584	161	211	212	إ			
	T	2925	-	102	2	5	4	16	21	19	35	1610	56	51	66	78	89	127	195	253	336	359	1213	342	420	451		م	
Za'tara	M	23	-	-	-	-	-	-	-	-	16	-	1	2	-	-	-	2	5	3	3	7	3	1	3	ذ	زعترة		
	F	20	-	-	-	-	-	-	-	-	15	-	-	2	1	-	-	-	1	6	5	5	1	3	1	إ			
	T	43	-	-	-	-	-	-	-	-	31	-	1	4	1	-	-	2	6	9	8	12	4	4	4	م			
Zawata	M	721	3	32	-	1	2	1	10	8	373	15	10	14	17	30	42	53	59	58	75	313	83	115	115	ذ	زواتا		
	F	698	6	28	1	-	2	1	2	9	386	26	16	29	20	27	39	42	62	60	65	278	72	104	102	إ			
	T	1419	9	60	1	1	4	2	12	17	23	759	41	26	43	37	57	81	95	121	118	140	591	155	219	217		م	
Zeita Jamma'in	M	772	-	27	-	1	1	-	5	9	383	4	8	21	17	22	33	51	56	89	82	362	87	117	158	ذ	زيتا جماعين		
	F	694	-	38	-	1	1	4	7	10	337	16	14	12	23	30	34	30	59	64	55	319	84	108	127	إ			
	T	1466	-	65	-	2	2	4	12	19	26	720	20	22	33	40	52	67	81	115	153	137	681	171	225	285		م	
Salim	M	1879	6	57	2	1	1	5	13	15	954	25	23	28	32	57	91	123	161	198	216	862	235	285	342	ذ	سالم		
	F	1920	3	53	1	-	2	4	3	13	1011	33	39	34	44	56	105	142	160	190	208	853	232	313	308	إ			
	T	3799	9	110	3	1	3	9	16	28	50	1965	58	62	62	76	113	196	265	321	388	424	1715	467	598	650		م	
Sabastiya	M	1092	-	59	-	2	3	8	10	17	582	22	21	25	27	32	62	75	118	102	98	451	102	167	182	ذ	سبسطية		
	F	1075	-	95	3	5	2	4	19	28	596	34	31	57	35	32	53	70	90	85	109	384	107	136	141	إ			
	T	2167	-	154	3	7	5	12	29	45	53	1178	56	52	82	62	64	115	145	208	187	207	835	209	303	323		م	
Shihda wa Hamlan	M	15	-	3	-	-	-	1	1	1	4	-	-	-	-	-	-	-	2	1	1	8	1	4	3	ذ	شيددة وهملان		
	F	19	-	1	-	-	-	-	1	-	8	1	-	1	1	-	1	2	-	1	1	10	2	4	4	إ			
	T	34	-	4	-	-	-	1	2	1	-	12	1	-	1	1	-	1	2	2	2	18	3	8	7	م			
Sarra	M	1109	-	40	1	1	1	3	6	19	558	16	15	22	24	32	57	68	89	109	126	511	148	172	191	ذ	صرة		
	F	1052	-	41	-	3	-	2	7	12	538	21	16	26	27	32	51	59	78	108	120	473	132	179	162	إ			
	T	2161	-	81	1	4	1	5	13	31	26	1096	37	31	48	51	64	108	127	167	217	246	984	280	351	353		م	
Talluza	M	1024	-	43	1	2	4	9	8	9	545	16	12	18	23	37	54	80	86	92	127	436	121	156	159	ذ	طلوزة		
	F	978	-	53	1	1	5	2	11	18	508	20	20	19	27	38	43	69	90	87	95	417	112	140	165	إ			
	T	2002	-	96	2	3	9	11	19	27	25	1053	36	32	37	50	75	97	149	176	179	222	853	233	296	324		م	
'Iraq Burin	M	305	-	10	-	-	2	1	2	2	144	3	4	6	11	11	13	16	27	28	25	151	40	55	56	ذ	عراق بورين		
	F	271	-	11	-	-	2	1	3	3	140	6	6	6	8	8	8	18	22	26	32	120	29	44	47	إ			
	T	576	-	21	-	-	4	2	5	5	284	9	10	12	19	19	21	34	49	54	57	271	69	99	103	م			
'Azmut	M	1016	-	40	2	2	2	4	11	8	532	21	14	21	23	30	43	71	94	103	112	444	146	154	144	ذ	عزموط		
	F	1019	-	44	1	-	2	6	9	8	526	13	28	32	28	25	46	74	84	87	109	449	122	151	176	إ			
	T	2035	-	84	3	2	4	10	20	16	29	1058	34	42	53	51	55	89	145	178	190	221	893	268	305	320		م	

جدول (13 تابع): السكان الفلسطينيين حسب التجمع السكاني والجنس وفئات العمر بالسنوات

Table (13 Cont.): Palestinian Population by Locality, Sex and Age Groups in Years

Locality	Sex	المجموع Total	فئات العمر بالسنوات																						التجمع السكاني			
			غير مبين Not Stated	+ 65	+ 95	94 - 90	89 - 85	84 - 80	79 - 75	74 - 70	69 - 65	64 - 15	64 - 60	59 - 55	54 - 50	49 - 45	44 - 40	39 - 35	34 - 30	29 - 25	24 - 20	19 - 15	14 - 0	14 - 10		9 - 5	4 - 0	
'Asira ash Shamaliya	M	2981	-	150	2	10	7	15	31	40	45	1633	68	39	58	77	82	199	255	269	310	276	1198	298	452	448	ذ	عصيرة الشمالية
	F	2813	2	179	4	6	11	15	42	43	58	1528	91	97	83	80	98	152	212	228	263	224	1104	256	383	465	إ	
	T	5794	2	329	6	16	18	30	73	83	103	3161	159	136	141	157	180	351	467	497	573	500	2302	554	835	913	م	
'Asira al Qibliya	M	889	-	30	1	1	3	5	2	6	12	420	13	9	15	21	33	39	70	67	78	75	439	106	157	176	ذ	عصيرة القبليّة
	F	819	-	40	1	-	1	2	9	11	16	403	20	16	15	20	26	39	59	60	73	75	376	91	128	157	إ	
	T	1708	-	70	2	1	4	7	11	17	28	823	33	25	30	41	59	78	129	127	151	150	815	197	285	333	م	
Aqraba	M	3020	3	132	3	12	8	12	25	40	32	1334	27	19	36	53	93	152	194	255	258	247	1551	369	548	634	ذ	عقرّابا
	F	2904	4	154	1	2	4	8	28	48	63	1268	56	49	51	65	108	111	164	216	216	232	1478	327	534	617	إ	
	T	5924	7	286	4	14	12	20	53	88	95	2602	83	68	87	118	201	263	358	471	474	479	3029	696	1082	1251	م	
'Ammuriya	M	115	-	7	-	-	1	1	3	1	52	-	-	3	1	4	7	5	15	10	7	56	14	20	22	ذ	عمّورية	
	F	119	-	13	-	2	1	-	-	4	6	57	5	4	3	4	5	7	7	6	9	7	49	14	13	22		إ
	T	234	-	20	-	2	2	1	1	7	7	109	5	4	6	5	9	14	12	21	19	14	105	28	33	44		م
'Awarta	M	2233	-	71	-	2	7	7	18	18	19	1127	29	19	30	47	74	82	158	178	236	274	1035	286	376	373	ذ	عوّرتا
	F	2101	-	107	3	2	6	10	24	28	34	1013	34	31	45	39	68	121	132	136	180	227	981	261	334	386	إ	
	T	4334	-	178	3	4	13	17	42	46	53	2140	63	50	75	86	142	203	290	314	416	501	2016	547	710	759	م	
'Urif	M	1113	-	40	-	-	3	6	6	14	11	521	16	14	17	22	35	51	82	90	101	93	552	132	209	211	ذ	عوريف
	F	1007	-	40	1	-	2	4	5	17	11	436	20	14	21	16	26	36	55	81	87	80	531	117	195	219	إ	
	T	2120	-	80	1	-	5	10	11	31	22	957	36	28	38	38	61	87	137	171	188	173	1083	249	404	430	م	
'Ein Shibli	M	69	-	3	-	-	-	-	1	-	2	42	2	3	1	1	-	2	2	15	11	5	24	9	6	9	ذ	عين شبلي
	F	79	-	5	-	-	-	-	1	2	2	50	2	-	6	3	1	2	7	11	10	8	24	4	6	14	إ	
	T	148	-	8	-	-	-	-	2	2	4	92	4	3	7	4	1	4	9	26	21	13	48	13	12	23	م	
'Einabus	M	892	2	34	1	5	3	4	6	8	7	462	13	13	17	27	33	39	46	65	108	101	394	117	130	147	ذ	عينابوس
	F	767	-	40	-	1	2	2	9	14	12	394	16	16	18	18	40	35	45	42	74	90	333	98	104	131	إ	
	T	1659	2	74	1	6	5	6	15	22	19	856	29	29	35	45	73	74	91	107	182	191	727	215	234	278	م	
Furush Beit Dajan	M	450	-	23	-	-	1	2	10	10	228	7	7	14	12	16	13	18	27	52	62	199	66	62	71	ذ	فروش بيت دجان	
	F	416	-	14	-	-	-	3	1	2	8	238	11	6	7	14	23	16	33	35	45	48	164	50	53	61		إ
	T	866	-	37	-	-	-	4	3	12	18	466	18	13	21	26	39	29	51	62	97	110	363	116	115	132		م
Qabalan	M	2752	4	89	-	3	4	17	18	22	25	1300	34	23	53	63	93	140	192	213	249	240	1359	313	497	549	ذ	قبّالان
	F	2665	1	110	1	2	5	10	20	24	48	1210	46	60	59	50	85	115	173	189	209	224	1344	313	486	545	إ	
	T	5417	5	199	1	5	9	27	38	46	73	2510	80	83	112	113	178	255	365	402	458	464	2703	626	983	1094	م	
Qaryut	M	923	3	52	-	2	4	8	8	13	17	501	11	16	13	22	27	41	62	90	112	107	367	97	127	143	ذ	قريّوت
	F	914	1	77	4	5	1	8	11	18	30	443	15	17	26	27	36	27	61	64	77	93	393	106	148	139	إ	
	T	1837	4	129	4	7	5	16	19	31	47	944	26	33	39	49	63	68	123	154	189	200	760	203	275	282	م	
Qusra	M	1646	6	54	1	1	3	7	14	11	17	710	14	10	19	38	54	72	85	125	135	158	876	213	294	369	ذ	قُصرة
	F	1672	3	84	-	5	2	8	11	30	28	681	28	29	38	38	46	56	93	100	121	132	904	219	331	354	إ	
	T	3318	9	138	1	6	5	15	25	41	45	1391	42	39	57	76	100	128	178	225	256	290	1780	432	625	723	م	
Qusin	M	655	-	24	1	1	-	2	1	9	10	332	10	13	8	14	21	34	46	50	67	69	299	89	90	120	ذ	قوصين
	F	641	-	33	-	-	1	2	6	10	14	316	7	16	16	20	23	25	37	44	59	69	292	77	101	114	إ	
	T	1296	-	57	1	1	1	4	7	19	24	648	17	29	24	34	44	59	83	94	126	138	591	166	191	234	م	
Kafr Qallil	M	959	-	20	-	1	1	3	5	7	3	492	16	12	23	28	37	44	50	66	99	117	447	132	157	158	ذ	كفر قليل
	F	903	-	25	-	1	2	2	5	7	8	447	12	15	15	35	33	52	55	57	83	90	431	127	139	165	إ	
	T	1862	-	45	-	2	3	5	10	14	11	939	28	27	38	63	70	96	105	123	182	207	878	259	296	323	م	
Madama	M	629	-	19	-	-	1	4	4	3	7	353	10	10	13	18	16	28	38	69	79	72	257	63	91	103	ذ	مادّما
	F	610	-	23	-	-	1	1	6	6	9	291	12	11	12	13	27	21	30	50	59	56	296	67	106	123	إ	
	T	1239	-	42	-	-	2	5	10	9	16	644	22	21	25	31	43	49	68	119	138	128	553	130	197	226	م	
Majdal Bani Fadil	M	844	-	33	1	4	-	1	4	9	14	378	10	7	17	18	21	31	41	71	87	75	433	110	145	178	ذ	مجدل بني فاضل
	F	787	-	37	-	1	1	2	5	13	15	372	19	16	19	20	23	28	40	60	67	80	378	89	130	159	إ	
	T	1631	-	70	1	5	1	3	9	22	29	750	29	23	36	38	44	59	81	131	154	155	811	199	275	337	م	

جدول (13 تابع): السكان الفلسطينيون حسب التجمع السكاني والجنس وفئات العمر بالسنوات
 Table (13 Cont.): Palestinian Population by Locality, Sex and Age Groups in Years

Locality	Sex	المجموع Total	فئات العمر بالسنوات																				التجمع السكاني					
			غير مبين Not Stated	+ 65	+ 95	94 - 90	89 - 85	84 - 80	79 - 75	74 - 70	69 - 65	64 - 15	64 - 60	59 - 55	54 - 50	49 - 45	44 - 40	39 - 35	34 - 30	29 - 25	24 - 20	19 - 15		14 - 0	14 - 10	9 - 5	4 - 0	
Balata Camp	M	6620	-	176	1	2	7	14	22	49	81	3565	114	112	159	147	196	324	494	615	692	712	2879	766	965	1148	ذ	مُخَيَّم بَلَاطَة
	F	6563	-	225	5	4	8	17	51	50	90	3581	124	145	220	155	222	325	490	598	628	674	2757	723	936	1098	إ	
	T	13183	-	401	6	6	15	31	73	99	171	7146	238	257	379	302	418	649	984	1213	1320	1386	5636	1489	1901	2246	م	
'Askar Camp	M	4800	-	136	3	4	6	6	18	39	60	2544	64	80	109	120	138	238	353	464	469	509	2120	507	758	855	ذ	مُخَيَّم عَسْكَر
	F	4694	-	152	-	3	7	17	19	44	62	2493	67	102	142	103	155	239	314	418	488	465	2049	509	679	861	إ	
	T	9494	-	288	3	7	13	23	37	83	122	5037	131	182	251	223	293	477	667	882	957	974	4169	1016	1437	1716	م	
'Ein Beit el Ma Camp	M	1929	4	54	1	2	3	3	7	13	25	1012	35	38	34	53	53	105	147	173	188	186	859	215	291	353	ذ	مُخَيَّم عَيْن بَيْت المَاء
	F	1832	3	60	1	5	3	8	4	15	24	953	40	44	56	40	62	89	137	148	170	167	816	194	309	313	إ	
	T	3761	7	114	2	7	6	11	11	28	49	1965	75	82	90	93	115	194	284	321	358	353	1675	409	600	666	م	
Nablus	M	50945	23	1742	11	24	53	128	274	510	742	29013	1108	1057	1519	1805	2093	3230	4025	4169	4786	5221	20167	5427	6958	7782	ذ	نَابْلُس
	F	49089	17	2042	11	38	86	154	320	622	811	28110	1084	1274	1645	1616	2000	2891	3815	4050	4749	4986	18920	5203	6436	7281	إ	
	T	100034	40	3784	22	62	139	282	594	1132	1553	57123	2192	2331	3164	3421	4093	6121	7840	8219	9535	10207	39087	10630	13394	15063	م	
Nisf Jubeil	M	182	-	7	-	-	-	-	4	2	1	102	2	5	3	11	10	8	17	6	12	28	73	18	34	21	ذ	نِصْف جُبَيْل
	F	196	-	24	1	-	2	1	1	9	10	90	5	1	5	4	7	12	16	11	11	18	82	29	24	29	إ	
	T	378	-	31	1	-	2	1	5	11	11	192	7	6	8	15	17	20	33	17	23	46	155	47	58	50	م	
Yasid	M	862	-	42	-	1	2	3	10	11	15	437	14	12	17	29	32	42	57	67	85	82	383	111	137	135	ذ	يَاصِيد
	F	850	-	43	-	1	-	4	9	14	15	449	26	24	28	28	41	52	58	53	62	77	358	88	144	126	إ	
	T	1712	-	85	-	2	2	7	19	25	30	886	40	36	45	57	73	94	115	120	147	159	741	199	281	261	م	
Yanun	M	58	-	7	-	1	-	2	2	1	1	24	1	-	1	-	4	2	7	5	2	2	27	4	9	14	ذ	يَانُون
	F	57	-	5	-	-	-	2	-	3	-	29	2	-	2	1	3	7	2	3	7	23	6	6	11	إ		
	T	115	-	12	-	1	-	4	2	4	1	53	3	-	3	2	5	5	14	7	5	9	50	10	15	25	م	
Yatma	M	1107	-	45	2	2	2	3	9	14	13	563	14	12	23	20	41	41	63	101	121	127	499	129	178	192	ذ	يَتَمَّا
	F	1121	-	49	1	1	3	3	10	9	22	549	20	28	25	19	40	45	57	87	107	121	523	142	171	210	إ	
	T	2228	-	94	3	3	5	6	19	23	35	1112	34	40	48	39	81	86	120	188	228	248	1022	271	349	402	م	
Total	M	127713	69	4588	56	145	211	421	788	1300	1667	68211	2218	2090	3028	3641	4534	7017	9234	10824	12512	13113	54845	14416	19027	21402	ذ	المجموع
	F	123368	50	5657	71	135	236	483	948	1624	2160	65687	2616	2818	3617	3480	4523	6373	8638	9810	11508	12304	51974	13681	17988	20305	إ	
	T	251081	119	10245	127	280	447	904	1736	2924	3827	133898	4834	4908	6645	7121	9057	13390	17872	20634	24020	25417	106819	28097	37015	41707	م	

جدول (14 تابع): السكان الفلسطينيون (12 سنة فأكثر) حسب فئات العمر بالسنوات والجنس والحالة الزوجية ونوع التجمع

Table (14 Cont.): Palestinian Population (12 Years and Over) by Age Groups in Years, Sex, Marital Status and Type of Locality

(المجموع، Total)

Age Groups	Sex	المجموع Total	Marital Status					الحالة الزوجية		الجنس	فئات العمر
			غير مبین Not Stated	أرمل Widowed	مطلق Divorced	متزوج Married	عقد قران لأول مرة Legally Married	لم يتزوج أبداً Never Married			
Less than 15	Male	8451	-	-	-	-	-	-	8451	ذكور	أقل من 15
	Female	8010	-	-	-	20	35	7955	إناث		
	Both Sexes	16461	-	-	-	20	35	16406	كلا الجنسين		
15 - 19	Male	13113	26	-	1	92	101	12893	ذكور	19 - 15	
	Female	12304	16	3	23	2658	715	8889	إناث		
	Both Sexes	25417	42	3	24	2750	816	21782	كلا الجنسين		
20 - 24	Male	12512	40	-	14	2159	678	9621	ذكور	24 - 20	
	Female	11508	19	13	94	7002	423	3957	إناث		
	Both Sexes	24020	59	13	108	9161	1101	13578	كلا الجنسين		
25 - 29	Male	10824	17	1	48	6357	555	3846	ذكور	29 - 25	
	Female	9810	23	44	103	7485	114	2041	إناث		
	Both Sexes	20634	40	45	151	13842	669	5887	كلا الجنسين		
30 - 34	Male	9234	1	1	43	8137	133	919	ذكور	34 - 30	
	Female	8638	14	87	143	6789	31	1574	إناث		
	Both Sexes	17872	15	88	186	14926	164	2493	كلا الجنسين		
35 - 39	Male	7017	4	4	38	6661	20	290	ذكور	39 - 35	
	Female	6373	12	134	114	5014	14	1085	إناث		
	Both Sexes	13390	16	138	152	11675	34	1375	كلا الجنسين		
40 - 44	Male	4534	-	2	33	4397	-	102	ذكور	44 - 40	
	Female	4523	6	202	92	3670	7	546	إناث		
	Both Sexes	9057	6	204	125	8067	7	648	كلا الجنسين		
45 - 49	Male	3641	-	9	19	3555	-	58	ذكور	49 - 45	
	Female	3480	2	297	86	2699	-	396	إناث		
	Both Sexes	7121	2	306	105	6254	-	454	كلا الجنسين		
50 - 54	Male	3028	2	19	20	2936	-	51	ذكور	54 - 50	
	Female	3617	7	536	83	2649	-	342	إناث		
	Both Sexes	6645	9	555	103	5585	-	393	كلا الجنسين		

جدول (14 تابع): السكان الفلسطينيون (12 سنة فأكثر) حسب فئات العمر بالسنوات والجنس والحالة الزوجية ونوع التجمع

Table (14 Cont.): Palestinian Population (12 Years and Over) by Age Groups in Years, Sex, Marital Status and Type of Locality

(المجموع، Total)

Age Groups	Sex	المجموع Total	الحالة الزوجية					الجنس	فئات العمر	
			غير مبين Not Stated	أرمل Widowed	مطلق Divorced	متزوج Married	عقد قران لأول مرة Legally Married			لم يتزوج أبداً Never Married
55 - 59	Male	2090	3	24	8	2017	-	38	ذكور	59 - 55
	Female	2818	10	690	40	1811	-	267	إناث	
	Both Sexes	4908	13	714	48	3828	-	305	كلا الجنسين	
60 - 64	Male	2218	2	45	16	2122	-	33	ذكور	64 - 60
	Female	2616	10	933	53	1410	-	210	إناث	
	Both Sexes	4834	12	978	69	3532	-	243	كلا الجنسين	
65 - 69	Male	1667	2	52	11	1571	-	31	ذكور	69 - 65
	Female	2160	13	1005	38	968	-	136	إناث	
	Both Sexes	3827	15	1057	49	2539	-	167	كلا الجنسين	
70 - 74	Male	1300	1	96	5	1183	-	15	ذكور	74 - 70
	Female	1624	14	986	23	525	-	76	إناث	
	Both Sexes	2924	15	1082	28	1708	-	91	كلا الجنسين	
75 - 79	Male	788	1	75	5	696	-	11	ذكور	79 - 75
	Female	948	8	657	6	236	-	41	إناث	
	Both Sexes	1736	9	732	11	932	-	52	كلا الجنسين	
80 - 84	Male	421	3	103	1	310	-	4	ذكور	84 - 80
	Female	483	10	390	2	63	-	18	إناث	
	Both Sexes	904	13	493	3	373	-	22	كلا الجنسين	
85 +	Male	412	-	126	2	283	-	1	ذكور	+ 85
	Female	442	4	378	9	41	-	10	إناث	
	Both Sexes	854	4	504	11	324	-	11	كلا الجنسين	
Not Stated	Male	69	14	-	-	31	2	22	ذكور	غير مبين
	Female	50	12	5	2	17	-	14	إناث	
	Both Sexes	119	26	5	2	48	2	36	كلا الجنسين	
Total	Male	81319	116	557	264	42507	1489	36386	ذكور	المجموع
	Female	79404	180	6360	911	43057	1339	27557	إناث	
	Both Sexes	160723	296	6917	1175	85564	2828	63943	كلا الجنسين	

جدول 15: السكان الفلسطينيون (12 سنة فأكثر) حسب التجمع السكاني والجنس والحالة الزوجية

Table 15: Palestinian Population (12 Years and Over) by Locality, Sex and Marital Status

Locality	المجموع Total		الحالة الزوجية والجنس												التجمع السكاني
			غير مبين Not Stated		أرمل Widowed		مطلق Divorced		متزوج Married		عقد قران لأول مرة Legally Married		لم يتزوج أبداً Never Married		
	إناث Female	ذكور Male	إناث Female	ذكور Male	إناث Female	ذكور Male	إناث Female	ذكور Male	إناث Female	ذكور Male	إناث Female	ذكور Male	إناث Female	ذكور Male	
Ijnisinya	147	137	-	-	17	2	2	1	67	66	4	5	57	63	إجْئْسِيْئَا
Al Badhan	567	595	3	3	30	1	8	1	307	308	9	7	210	275	الْبَادَان
Al Juneid	89	95	-	-	4	-	-	-	55	54	-	1	30	40	الْجُنَيْد
Ar Rajman	-	1	-	-	-	1	-	-	-	-	-	-	-	-	الرَّجْمَان
As Sawiya	526	536	-	-	81	2	9	3	266	276	5	12	165	243	السَّوَايَة
Al 'Aqrabaniya	229	205	-	1	11	-	6	-	112	104	3	2	97	98	العَقْرَابَانِيَّة
Al Lubban ash Sharqiya	572	566	6	1	50	6	7	2	304	296	12	28	193	233	أَلَلْبَانُ الشَّرْقِيَّة
Al Mas'udiya	5	5	-	-	-	-	-	-	3	3	-	-	2	2	المَسْعُوْدِيَّة
An Naqura	400	407	2	-	37	2	2	-	222	217	10	13	127	175	النَّاقُوْرَة
An Nassariya	289	309	-	-	18	2	2	-	173	170	1	1	95	136	النَّصَّارِيَّة
Odala	217	235	-	-	13	1	1	2	131	126	6	6	66	100	أُوْدَلَا
Osarin	328	355	-	1	28	1	-	-	206	202	9	12	85	139	أُوَصْرِيْن
Burqa	1009	1006	-	-	169	6	16	2	532	539	18	13	274	446	بُرْقَا
Bizzariya	443	482	-	-	40	1	2	1	272	277	12	17	117	186	بِزَّارِيَّة
Burin	606	641	-	-	64	7	9	3	318	328	11	15	204	288	بُوْرِيْن
Beit Imrin	723	674	-	-	70	8	7	3	372	359	9	9	265	295	بَيْت إِمْرِيْن
Beit Iba	815	817	1	-	67	8	5	2	418	406	14	17	310	384	بَيْت إِبِيَا
Beit Hasan	282	296	1	2	17	2	-	-	142	140	5	9	117	143	بَيْت حَسَن
Beit Dajan	848	872	4	5	67	4	9	-	422	425	33	40	313	398	بَيْت دَجَن
Beit Furik	2317	2524	3	1	165	9	15	6	1320	1305	40	39	774	1164	بَيْت فُوْرِيْك
Beit Wazan	292	261	2	2	19	4	-	1	147	148	4	3	120	103	بَيْت وَزَن
Beita	1908	2012	5	4	144	15	8	2	1107	1075	41	45	603	871	بَيْتَا
Tell	1068	1044	5	3	83	7	8	-	570	556	20	23	382	455	تَلَّ
Tall al Khashaba	1	2	-	-	-	-	-	-	1	1	-	-	-	1	تَلَّ الخَشْبَة
Talfit	668	660	1	-	48	10	3	1	359	353	7	18	250	278	تَلْفِيْت
Jalud	111	105	-	1	17	-	2	-	61	58	3	2	28	44	جَالُوْد
Jafa an Nun	3	4	-	-	-	-	-	-	2	2	-	-	1	2	جَفَا النُّون
Jamma'in	1379	1379	8	3	141	8	11	1	818	807	19	29	382	531	جَمَّاعِيْن
Jurish	280	304	1	1	28	1	-	2	167	163	3	4	81	133	جُوْرِيْش

جدول (15 تابع): السكان الفلسطينيون (12 سنة فأكثر) حسب التجمع السكاني والجنس والحالة الزوجية

Table (15 Cont.): Palestinian Population (12 Years and Over) by Locality, Sex and Marital Status

Locality	المجموع Total		الحالة الزوجية والجنس												التجمع السكاني
			Marital Status and Sex						الحالة الزوجية والجنس						
	غير مبين Not Stated		أرمل Widowed		مطلق Divorced		متزوج Married		عقد قران لأول مرة Legally Married		لم يتزوج أبداً Never Married				
إناث Female	ذكور Male	إناث Female	ذكور Male	إناث Female	ذكور Male	إناث Female	ذكور Male	إناث Female	ذكور Male	إناث Female	ذكور Male	إناث Female	ذكور Male		
Huwwara	1364	1305	9	6	124	14	16	8	740	711	15	18	460	548	خَوَّارَة
Khirbet al Marajim	3	3	-	-	-	-	-	-	2	2	-	-	1	1	خَرْبَة المَرَّاجِم
Khirbet Tall al Ghar	2	6	-	-	-	-	-	-	1	4	-	-	1	2	خَرْبَة تَلِّ الغَار
Khirbet Sarra	8	7	-	-	1	-	-	-	4	4	1	-	2	3	خَرْبَة صَرَّة
Khirbet Tana	6	9	-	-	-	-	-	-	3	3	-	-	3	6	خَرْبَة طَانَا
Duma	494	478	-	1	40	3	5	-	240	229	6	8	203	237	دُومَا
Deir al Hatab	520	519	3	-	31	5	1	-	255	249	15	16	215	249	دَيْر الحَطَب
Deir Sharaf	676	661	-	-	73	4	8	-	344	337	9	13	242	307	دَيْر شَرَفَا
Rujeib	930	998	-	4	29	4	8	2	498	486	19	24	376	478	رُوجِيب
Za'tara	16	17	-	-	-	-	-	-	11	11	-	-	5	6	زَعْتَرَة
Zawata	463	462	6	2	33	2	5	-	263	258	5	7	151	193	زَوَاتَا
Zeita Jamma'in	414	463	2	-	39	1	3	3	238	232	8	8	124	219	زَيْتَا جَمَّاعِين
Salim	1210	1153	6	5	72	7	6	3	572	555	25	23	529	560	سَالِم
Sabastiya	761	697	2	2	96	11	9	4	380	369	22	14	252	297	سَبَسْطِيَّة
Shihda wa Hamlan	10	7	-	-	-	-	-	-	5	5	1	1	4	1	شِحْدَة وَهَمْلَان
Sarra	654	685	1	-	46	2	10	3	348	346	17	15	232	319	صَرَّة
Talluza	630	664	1	1	54	7	8	1	339	332	21	23	207	300	طَلُوزَة
Iraq Burin	169	173	1	-	8	1	3	-	98	96	3	4	56	72	عِرَاق بُورِين
'Azmut	646	654	-	-	48	9	3	4	306	297	18	28	271	316	عَزْمُوط
'Asira ash Shamaliya	1849	1964	6	5	191	20	16	5	962	952	48	47	626	935	عَصِيرَة الشَّمَالِيَّة
'Asira al Qibliya	501	508	1	-	41	6	3	-	288	288	13	16	155	198	عَصِيرَة القِبْلِيَّة
Aqraba	1602	1682	9	1	144	11	23	6	978	967	23	30	425	667	عَقْرَبَا
'Ammuriya	78	68	-	-	11	1	-	-	39	38	-	2	28	27	عَمُورِيَّة
'Awarta	1266	1370	1	-	113	7	9	2	658	655	19	27	466	679	عَوْرَتَا
'Urif	548	636	2	2	37	8	3	1	369	369	18	25	119	231	عُورِيف
'Ein Shibli	57	51	-	-	3	-	1	-	26	21	3	2	24	28	عَيْن شِبْلِي
'Einabus	495	569	-	1	35	5	3	-	300	293	19	19	138	251	عَيْنَابُوس
Furush Beit Dajan	275	294	-	-	12	2	1	-	142	140	5	7	115	145	فُرُوش بَيْت دَجَن
Qabalan	1493	1573	2	-	121	10	31	4	899	887	15	17	425	655	قَبْلَان

جدول (15 تابع): السكان الفلسطينيون (12 سنة فأكثر) حسب التجمع السكاني والجنس والحالة الزوجية

Table (15 Cont.): Palestinian Population (12 Years and Over) by Locality, Sex and Marital Status

Locality	المجموع Total		الحالة الزوجية والجنس										التجمع السكاني		
			غير مبين Not Stated		أرمل Widowed		مطلق Divorced		متزوج Married		عقد قران لأول مرة Legally Married			لم يتزوج أبداً Never Married	
	إناث Female	ذكور Male	إناث Female	ذكور Male	إناث Female	ذكور Male	إناث Female	ذكور Male	إناث Female	ذكور Male	إناث Female	ذكور Male		إناث Female	ذكور Male
Qaryut	580	614	2	2	63	3	4	-	290	297	18	17	203	295	قرية
Qusra	899	893	4	2	97	2	15	5	515	507	8	9	260	368	فصرة
Qusin	397	400	-	-	30	4	2	-	217	213	19	16	129	167	فوصين
Kafr Qallil	539	596	-	5	28	6	7	-	304	304	11	12	189	269	كفر قليل
Madama	345	408	1	-	17	2	3	-	224	220	5	6	95	180	مادما
Majdal Bani Fadil	455	478	-	-	38	4	8	2	296	290	10	12	103	170	مجدل بني فاضل
Balata Camp	4247	4193	16	7	326	28	89	26	2145	2092	67	67	1604	1973	مخيم بلاطة
'Askar Camp	2935	2991	2	3	242	22	44	15	1574	1558	66	78	1007	1315	مخيم عسكر
'Ein Beit el Ma Camp	1136	1192	3	2	86	9	24	7	630	619	27	21	366	534	مخيم عين بيت الماء
Nablus	33210	33966	57	37	2491	219	395	129	17957	17818	441	459	11869	15304	نابلس
Nisf Jubeil	130	120	-	-	16	-	3	-	70	67	1	1	40	52	نصف جبيل
Yasid	547	543	1	-	47	4	3	-	259	253	15	18	222	268	ياصيد
Yanun	37	32	-	-	-	-	-	-	27	26	-	1	10	5	يانون
Yatma	685	688	-	-	49	6	7	1	367	343	5	8	257	330	يثما
Total	79404	81319	180	116	6360	557	911	264	43057	42507	1339	1489	27557	36386	المجموع

جدول 16: السكان الفلسطينيون الذين سبق لهم الزواج حسب فئات العمر الحالي بالسنوات والجنس والعمر عند الزواج الأول ونوع التجمع

Table16: Palestinian Population Ever Married by Current Age Groups in Years, Sex, Age at First Marriage and Type of Locality (Urban, حضر)

Age Groups	Sex	المجموع Total	العمر عند الزواج الأول																	الجنس	فئات العمر		
			غير مبين Not Stated	+ 30	29	28	27	26	25	24	23	22	21	20	19	18	17	16	15			أقل من 15 Less Than 15	
Less Than 15	Male	-	-	-	-	-	-	-	-	-	-	-	-	-	-	-	-	-	-	-	ذكور	أقل من 15	
	Female	7	-	-	-	-	-	-	-	-	-	-	-	-	-	-	-	-	-	-	إناث		
	Both Sexes	7	-	-	-	-	-	-	-	-	-	-	-	-	-	-	-	-	-	-	كلا الجنسين		
15 - 19	Male	22	4	-	-	-	-	-	-	-	-	-	-	5	9	1	2	1	-	-	ذكور	19 - 15	
	Female	1016	1	-	-	-	-	-	-	-	-	-	-	74	185	214	255	205	82	-	إناث		
	Both Sexes	1038	5	-	-	-	-	-	-	-	-	-	-	79	194	215	257	206	82	-	كلا الجنسين		
20 - 24	Male	582	3	-	-	-	-	-	60	104	120	114	91	43	34	11	2	-	-	-	ذكور	24 - 20	
	Female	2869	8	-	-	-	-	-	49	77	143	215	371	401	402	436	414	260	93	-	إناث		
	Both Sexes	3451	11	-	-	-	-	-	109	181	263	329	462	444	436	447	416	260	93	-	كلا الجنسين		
25 - 29	Male	2213	6	-	56	107	182	265	299	303	282	246	178	140	79	47	16	5	2	-	ذكور	29 - 25	
	Female	3231	2	-	6	33	47	78	150	173	198	258	278	348	414	403	360	259	168	56	-		إناث
	Both Sexes	5444	8	-	62	140	229	343	449	476	480	504	456	488	493	450	376	264	170	56	-		كلا الجنسين
30 - 34	Male	3515	2	516	314	316	397	382	343	351	318	229	139	108	52	25	18	3	2	-	ذكور	34 - 30	
	Female	3290	4	100	47	66	112	123	152	194	227	243	228	349	283	282	314	287	196	83	-		إناث
	Both Sexes	6805	6	616	361	382	509	505	495	545	545	472	367	457	335	307	332	290	198	83	-		كلا الجنسين
35 - 39	Male	3142	9	738	245	320	334	306	276	241	194	173	118	86	51	32	13	5	-	1	ذكور	39 - 35	
	Female	2450	3	157	38	74	77	86	103	121	141	132	147	196	195	235	208	222	185	130	-		إناث
	Both Sexes	5592	12	895	283	394	411	392	379	362	335	305	265	282	246	267	221	227	185	131	-		كلا الجنسين
40 - 44	Male	2119	3	543	156	171	187	186	203	156	125	114	83	78	59	32	15	6	2	-	ذكور	44 - 40	
	Female	1795	1	121	30	38	36	56	70	77	86	100	100	145	145	172	204	170	133	111	-		إناث
	Both Sexes	3914	4	664	186	209	223	242	273	233	211	214	183	223	204	204	219	176	135	111	-		كلا الجنسين
45 - 49	Male	1814	-	550	142	140	175	160	135	132	120	104	52	48	30	12	7	4	3	-	ذكور	49 - 45	
	Female	1469	1	114	19	25	40	49	69	72	71	112	66	114	112	140	136	140	104	85	-		إناث
	Both Sexes	3283	1	664	161	165	215	209	204	204	191	216	118	162	142	152	143	144	107	85	-		كلا الجنسين
50 - 54	Male	1518	1	417	107	124	131	153	133	103	79	78	58	48	43	17	18	5	2	1	ذكور	54 - 50	
	Female	1493	-	100	28	35	41	50	47	62	69	66	58	125	90	168	139	167	132	116	-		إناث
	Both Sexes	3011	1	517	135	159	172	203	180	165	148	144	116	173	133	185	157	172	134	117	-		كلا الجنسين

جدول (16 تابع): السكان الفلسطينيون الذين سبق لهم الزواج حسب فئات العمر الحالي بالسنوات والجنس والعمر عند الزواج الأول ونوع التجمع

Table (16 Cont.): Palestinian Population Ever Married by Current Age Groups in Years, Sex, Age at First Marriage and Type of Locality
(Urban, حضر)

Age Groups	Sex	المجموع Total	العمر عند الزواج الأول																	الجنس	فئات العمر	
			غير مبيّن Not Stated	+ 30	29	28	27	26	25	24	23	22	21	20	19	18	17	16	15			أقل من 15 Less Than 15
55 - 59	Male	1062	2	331	79	54	95	76	95	72	67	52	39	47	21	22	6	3	1	-	ذكور	59 - 55
	Female	1146	2	62	21	23	24	21	38	34	46	54	42	110	86	144	124	131	91	93	إناث	
	Both Sexes	2208	4	393	100	77	119	97	133	106	113	106	81	157	107	166	130	134	92	93	كلا الجنسين	
60 - 64	Male	1102	2	323	55	72	90	67	83	75	67	73	63	42	25	29	19	11	3	3	ذكور	64 - 60
	Female	986	1	73	7	15	19	14	28	24	28	60	59	82	67	97	99	112	72	129	إناث	
	Both Sexes	2088	3	396	62	87	109	81	111	99	95	133	122	124	92	126	118	123	75	132	كلا الجنسين	
65 - 69	Male	747	2	236	44	55	66	43	57	37	30	48	24	36	15	19	15	11	7	2	ذكور	69 - 65
	Female	762	-	37	2	13	20	17	21	21	15	27	15	62	31	54	78	103	96	150	إناث	
	Both Sexes	1509	2	273	46	68	86	60	78	58	45	75	39	98	46	73	93	114	103	152	كلا الجنسين	
70 - 74	Male	531	1	173	17	27	28	20	29	26	24	32	24	35	23	24	26	11	8	3	ذكور	74 - 70
	Female	601	2	33	-	3	5	2	14	12	8	18	9	54	25	67	70	63	74	142	إناث	
	Both Sexes	1132	3	206	17	30	33	22	43	38	32	50	33	89	48	91	96	74	82	145	كلا الجنسين	
75 - 79	Male	288	2	82	4	8	15	12	28	17	18	22	9	21	9	22	9	6	3	1	ذكور	79 - 75
	Female	306	3	6	1	2	4	1	13	3	5	15	3	24	7	37	34	34	34	80	إناث	
	Both Sexes	594	5	88	5	10	19	13	41	20	23	37	12	45	16	59	43	40	37	81	كلا الجنسين	
80 - 84	Male	132	-	37	7	6	5	7	16	11	1	10	4	18	3	4	1	1	1	-	ذكور	84 - 80
	Female	149	4	3	-	2	-	-	3	-	6	1	2	17	4	15	14	11	20	47	إناث	
	Both Sexes	281	4	40	7	8	5	7	19	11	7	11	6	35	7	19	15	12	21	47	كلا الجنسين	
85 +	Male	101	-	31	1	5	3	4	6	3	3	6	4	14	4	7	2	3	2	3	ذكور	+ 85
	Female	145	4	7	1	-	1	1	5	4	2	4	4	16	5	14	8	15	17	37	إناث	
	Both Sexes	246	4	38	2	5	4	5	11	7	5	10	8	30	9	21	10	18	19	40	كلا الجنسين	
Not Stated	Male	11	5	1	1	1	-	-	2	1	-	-	-	-	-	-	-	-	-	-	ذكور	غير مبيّن
	Female	8	7	-	-	-	-	-	-	-	-	-	-	-	-	1	-	-	-	-	إناث	
	Both Sexes	19	12	1	1	1	-	-	2	1	-	-	-	-	-	1	-	-	-	-	كلا الجنسين	
Total	Male	18899	42	3978	1228	1406	1708	1681	1705	1588	1432	1307	909	812	462	335	177	78	37	14	ذكور	المجموع
	Female	21723	43	813	200	329	426	498	713	846	979	1233	1226	2013	1939	2416	2438	2383	1787	1441	إناث	
	Both Sexes	40622	85	4791	1428	1735	2134	2179	2418	2434	2411	2540	2135	2825	2401	2751	2615	2461	1824	1455	كلا الجنسين	

جدول (16 تابع): السكان الفلسطينيون الذين سبق لهم الزواج حسب فئات العمر الحالي بالسنوات والجنس والعمر عند الزواج الأول ونوع التجمع

Table (16 Cont.): Palestinian Population Ever Married by Current Age Groups in Years, Sex, Age at First Marriage and Type of Locality
(ريف, Rural)

Age Groups	Sex	المجموع Total	العمر عند الزواج الأول																الجنس	فئات العمر			
			غير مبين Not Stated	+ 30	29	28	27	26	25	24	23	22	21	20	19	18	17	16			15	أقل من 15 Less Than 15	
Less Than 15	Male	-	-	-	-	-	-	-	-	-	-	-	-	-	-	-	-	-	-	-	ذكور	أقل من 15	
	Female	7	-	-	-	-	-	-	-	-	-	-	-	-	-	-	-	-	-	-	إناث		
	Both Sexes	7	-	-	-	-	-	-	-	-	-	-	-	-	-	-	-	-	-	-	كلا الجنسين		
15 - 19	Male	57	1	-	-	-	-	-	-	-	-	-	-	-	18	21	10	5	2	-	ذكور	19 - 15	
	Female	1331	2	-	-	-	-	-	-	-	-	-	-	99	224	273	367	303	63	-	إناث		
	Both Sexes	1388	3	-	-	-	-	-	-	-	-	-	-	117	245	283	372	305	63	-	كلا الجنسين		
20 - 24	Male	1299	7	-	-	-	-	-	91	158	205	262	278	151	86	39	19	3	-	ذكور	24 - 20		
	Female	3463	5	-	-	-	-	-	26	90	131	235	416	460	544	542	529	408	77	-		إناث	
	Both Sexes	4762	12	-	-	-	-	-	117	248	336	497	694	611	630	581	548	411	77	-		كلا الجنسين	
25 - 29	Male	3427	5	-	34	93	176	291	407	404	429	457	376	345	217	113	60	16	4	-	ذكور	29 - 25	
	Female	3572	3	-	9	20	39	60	96	154	202	224	286	421	491	539	465	333	191	39	-		إناث
	Both Sexes	6999	8	-	43	113	215	351	503	558	631	681	662	766	708	652	525	349	195	39	-		كلا الجنسين
30 - 34	Male	3767	7	222	133	217	300	373	404	458	430	367	291	251	150	95	44	23	-	2	ذكور	34 - 30	
	Female	3001	-	62	30	57	41	86	105	155	197	251	265	349	305	338	284	246	178	52	-		إناث
	Both Sexes	6768	7	284	163	274	341	459	509	613	627	618	556	600	455	433	328	269	178	54	-		كلا الجنسين
35 - 39	Male	2929	1	321	138	197	262	291	288	259	242	233	201	162	149	86	67	23	7	2	ذكور	39 - 35	
	Female	2288	2	128	35	49	57	63	79	100	110	117	155	211	192	229	246	239	166	110	-		إناث
	Both Sexes	5217	3	449	173	246	319	354	367	359	352	350	356	373	341	315	313	262	173	112	-		كلا الجنسين
40 - 44	Male	1944	2	180	68	100	128	118	156	178	128	202	162	170	148	98	61	26	17	2	ذكور	44 - 40	
	Female	1781	1	111	16	28	31	48	46	51	69	109	92	168	161	214	229	191	137	79	-		إناث
	Both Sexes	3725	3	291	84	128	159	166	202	229	197	311	254	338	309	312	290	217	154	81	-		كلا الجنسين
45 - 49	Male	1456	2	132	43	71	89	92	126	141	149	171	133	116	89	54	31	14	2	1	ذكور	49 - 45	
	Female	1352	4	84	11	17	23	32	46	63	73	102	119	154	141	141	130	98	73	41	-		إناث
	Both Sexes	2808	6	216	54	88	112	124	172	204	222	273	252	270	230	195	161	112	75	42	-		كلا الجنسين
50 - 54	Male	1163	4	112	39	51	90	91	128	114	105	104	84	86	65	43	25	11	8	3	ذكور	54 - 50	
	Female	1391	3	85	19	20	34	35	63	60	73	86	72	137	108	142	120	130	104	100	-		إناث
	Both Sexes	2554	7	197	58	71	124	126	191	174	178	190	156	223	173	185	145	141	112	103	-		كلا الجنسين

جدول (16 تابع): السكان الفلسطينيون الذين سبق لهم الزواج حسب فئات العمر الحالي بالسنوات والجنس والعمر عند الزواج الأول ونوع التجمع

Table (16 Cont.): Palestinian Population Ever Married by Current Age Groups in Years, Sex, Age at First Marriage and Type of Locality
(ريف, Rural)

Age Groups	Sex	المجموع Total	العمر عند الزواج الأول																	الجنس	فئات العمر	
			غير مبين Not Stated	+ 30	29	28	27	26	25	24	23	22	21	20	19	18	17	16	15			أقل من 15 Less Than 15
55 - 59	Male	758	1	98	19	45	58	61	76	76	53	64	49	57	32	24	20	17	7	1	ذكور	59 - 55
	Female	1117	3	64	13	17	22	18	27	39	40	56	43	117	75	127	105	138	116	97	إناث	
	Both Sexes	1875	4	162	32	62	80	79	103	115	93	120	92	174	107	151	125	155	123	98	كلا الجنسين	
60 - 64	Male	871	2	117	37	41	52	53	93	60	57	67	66	80	40	32	32	16	17	9	ذكور	64 - 60
	Female	1186	4	54	11	14	26	17	41	27	27	55	49	131	83	138	115	105	129	160	إناث	
	Both Sexes	2057	6	171	48	55	78	70	134	87	84	122	115	211	123	170	147	121	146	169	كلا الجنسين	
65 - 69	Male	725	-	105	23	44	46	56	75	52	40	37	44	60	28	45	18	21	20	11	ذكور	69 - 65
	Female	1080	8	43	3	9	15	14	41	23	26	32	22	81	57	102	95	119	177	213	إناث	
	Both Sexes	1805	8	148	26	53	61	70	116	75	66	69	66	141	85	147	113	140	197	224	كلا الجنسين	
70 - 74	Male	655	-	109	25	20	30	24	65	37	43	46	30	71	29	48	34	20	15	9	ذكور	74 - 70
	Female	827	1	26	-	4	10	8	25	9	15	13	18	110	32	70	84	94	146	162	إناث	
	Both Sexes	1482	1	135	25	24	40	32	90	46	58	59	48	181	61	118	118	114	161	171	كلا الجنسين	
75 - 79	Male	443	1	58	10	20	29	16	54	29	25	39	12	56	20	29	11	15	16	3	ذكور	79 - 75
	Female	520	1	16	3	-	2	3	22	8	5	14	11	66	16	67	45	46	103	92	إناث	
	Both Sexes	963	2	74	13	20	31	19	76	37	30	53	23	122	36	96	56	61	119	95	كلا الجنسين	
80 - 84	Male	260	1	58	2	8	11	12	42	7	19	14	10	39	8	11	8	4	5	1	ذكور	84 - 80
	Female	266	2	7	1	1	2	1	15	5	1	10	2	31	9	18	28	20	47	66	إناث	
	Both Sexes	526	3	65	3	9	13	13	57	12	20	24	12	70	17	29	36	24	52	67	كلا الجنسين	
85 +	Male	281	3	89	7	7	8	8	26	6	8	12	8	49	5	19	12	2	7	5	ذكور	+ 85
	Female	248	5	11	3	-	2	2	12	1	3	5	1	44	5	18	19	15	46	56	إناث	
	Both Sexes	529	8	100	10	7	10	10	38	7	11	17	9	93	10	37	31	17	53	61	كلا الجنسين	
Not Stated	Male	18	14	-	-	-	-	1	-	-	-	-	-	2	-	1	-	-	-	-	ذكور	غير مبين
	Female	15	11	-	-	-	1	-	-	-	-	-	-	1	-	-	-	2	-	-	إناث	
	Both Sexes	33	25	-	-	-	1	1	-	-	-	-	-	3	-	1	-	2	-	-	كلا الجنسين	
Total	Male	20053	51	1601	578	914	1279	1487	1940	1912	1886	2018	1728	1822	1149	805	472	232	130	49	ذكور	المجموع
	Female	23445	55	691	154	236	305	387	618	721	931	1205	1370	2437	2234	2911	2780	2672	2324	1414	إناث	
	Both Sexes	43498	106	2292	732	1150	1584	1874	2558	2633	2817	3223	3098	4259	3383	3716	3252	2904	2454	1463	كلا الجنسين	

جدول (16 تابع): السكان الفلسطينيين الذين سبق لهم الزواج حسب فئات العمر الحالي بالسنوات والجنس والعمر عند الزواج الأول ونوع التجمع

Table (16 Cont.): Palestinian Population Ever Married by Current Age Groups in Years, Sex, Age at First Marriage and Type of Locality
(Camps, مخيمات)

Age Groups	Sex	المجموع Total	العمر عند الزواج الأول																الجنس	فئات العمر		
			غير مبين Not Stated	+ 30	29	28	27	26	25	24	23	22	21	20	19	18	17	16			15	أقل من 15 Less Than 15
Less Than 15	Male	-	-	-	-	-	-	-	-	-	-	-	-	-	-	-	-	-	-	-	ذكور	أقل من 15
	Female	6	-	-	-	-	-	-	-	-	-	-	-	-	-	-	-	-	-	-	إناث	
	Both Sexes	6	-	-	-	-	-	-	-	-	-	-	-	-	-	-	-	-	-	-	كلا الجنسين	
15 - 19	Male	14	1	-	-	-	-	-	-	-	-	-	-	-	3	7	1	2	-	-	ذكور	19 - 15
	Female	337	-	-	-	-	-	-	-	-	-	-	-	-	29	41	75	88	82	22	إناث	
	Both Sexes	351	1	-	-	-	-	-	-	-	-	-	-	-	32	48	76	90	82	22	كلا الجنسين	
20 - 24	Male	292	-	-	-	-	-	-	-	27	33	58	57	59	32	15	9	2	-	-	ذكور	24 - 20
	Female	777	1	-	-	-	-	-	-	8	16	44	60	71	111	128	115	120	87	16	إناث	
	Both Sexes	1,069	1	-	-	-	-	-	-	35	49	102	117	130	143	143	124	122	87	16	كلا الجنسين	
25 - 29	Male	766	5	-	7	28	44	78	99	83	99	92	70	80	42	23	12	4	-	-	ذكور	29 - 25
	Female	829	-	-	2	4	6	12	40	45	48	54	72	94	105	124	92	71	44	16	إناث	
	Both Sexes	1,595	5	-	9	32	50	90	139	128	147	146	142	174	147	147	104	75	44	16	كلا الجنسين	
30 - 34	Male	899	1	67	41	81	81	89	93	108	90	83	66	43	27	17	7	5	-	-	ذكور	34 - 30
	Female	728	2	23	8	16	19	25	36	36	58	67	64	88	59	72	48	51	45	11	إناث	
	Both Sexes	1,627	3	90	49	97	100	114	129	144	148	150	130	131	86	89	55	56	45	11	كلا الجنسين	
35 - 39	Male	632	-	79	28	39	57	74	78	55	54	44	35	33	22	16	12	6	-	-	ذكور	39 - 35
	Female	524	-	40	7	10	19	18	21	21	21	23	36	31	42	58	50	49	51	27	إناث	
	Both Sexes	1,156	-	119	35	49	76	92	99	76	75	67	71	64	64	74	62	55	51	27	كلا الجنسين	
40 - 44	Male	369	1	64	11	18	16	29	30	39	24	33	22	27	28	7	13	6	1	-	ذكور	44 - 40
	Female	388	-	37	5	5	3	8	9	11	12	22	17	35	22	41	59	42	34	26	إناث	
	Both Sexes	757	1	101	16	23	19	37	39	50	36	55	39	62	50	48	72	48	35	26	كلا الجنسين	
45 - 49	Male	313	-	35	10	15	28	42	24	31	30	30	28	16	11	9	2	2	-	-	ذكور	49 - 45
	Female	261	-	26	1	6	5	2	5	7	9	25	13	27	18	31	31	27	16	12	إناث	
	Both Sexes	574	-	61	11	21	33	44	29	38	39	55	41	43	29	40	33	29	16	12	كلا الجنسين	
50 - 54	Male	294	1	39	10	15	21	28	23	22	30	27	18	17	14	12	5	7	4	1	ذكور	54 - 50
	Female	384	2	21	4	3	11	4	10	18	12	18	26	39	32	61	33	38	24	28	إناث	
	Both Sexes	678	3	60	14	18	32	32	33	40	42	45	44	56	46	73	38	45	28	29	كلا الجنسين	

جدول (16 تابع): السكان الفلسطينيون الذين سبق لهم الزواج حسب فئات العمر الحالي بالسنوات والجنس والعمر عند الزواج الأول ونوع التجمع

Table (16 Cont.): Palestinian Population Ever Married by Current Age Groups in Years, Sex, Age at First Marriage and Type of Locality
(Camps, مخيمات)

Age Groups	Sex	المجموع Total	العمر عند الزواج الأول																	الجنس	فئات العمر	
			غير مبيّن Not Stated	+ 30	29	28	27	26	25	24	23	22	21	20	19	18	17	16	15			أقل من 15 Less Than 15
55 - 59	Male	229	3	36	3	11	13	15	18	13	24	20	18	24	11	14	2	2	2	-	ذكور	59 - 55
	Female	278	1	8	-	2	4	2	10	4	5	9	10	32	22	44	40	27	27	31	إناث	
	Both Sexes	507	4	44	3	13	17	17	28	17	29	29	28	56	33	58	42	29	29	31	كلا الجنسين	
60 - 64	Male	210	-	41	7	8	11	11	20	7	26	10	17	18	7	10	4	9	4	-	ذكور	64 - 60
	Female	224	-	9	2	-	3	5	8	4	4	14	5	32	12	29	16	29	23	29	إناث	
	Both Sexes	434	-	50	9	8	14	16	28	11	30	24	22	50	19	39	20	38	27	29	كلا الجنسين	
65 - 69	Male	162	-	24	8	9	8	12	19	8	8	15	4	13	7	9	8	4	6	-	ذكور	69 - 65
	Female	169	-	7	1	1	1	3	6	3	4	7	5	16	5	14	18	20	29	29	إناث	
	Both Sexes	331	-	31	9	10	9	15	25	11	12	22	9	29	12	23	26	24	35	29	كلا الجنسين	
70 - 74	Male	98	2	18	3	5	3	1	7	4	7	6	4	18	6	6	4	2	-	2	ذكور	74 - 70
	Female	106	-	2	1	-	-	-	2	-	1	2	1	13	5	14	14	16	20	15	إناث	
	Both Sexes	204	2	20	4	5	3	1	9	4	8	8	5	31	11	20	18	18	20	17	كلا الجنسين	
75 - 79	Male	45	-	8	-	2	-	1	5	2	7	3	4	2	1	1	1	4	1	3	ذكور	79 - 75
	Female	73	-	1	-	-	1	-	3	-	2	1	-	10	2	11	4	8	11	19	إناث	
	Both Sexes	118	-	9	-	2	1	1	8	2	9	4	4	12	3	12	5	12	12	22	كلا الجنسين	
80 - 84	Male	22	-	4	-	-	-	1	3	-	-	1	1	4	-	2	1	4	1	-	ذكور	84 - 80
	Female	40	1	1	-	-	-	1	3	-	2	-	2	5	1	2	2	6	6	8	إناث	
	Both Sexes	62	1	5	-	-	-	2	6	-	2	1	3	9	1	4	3	10	7	8	كلا الجنسين	
85 +	Male	29	-	8	1	2	1	-	5	-	1	1	1	3	1	1	-	1	3	-	ذكور	+ 85
	Female	35	1	1	-	-	-	1	2	-	1	1	-	4	-	2	4	2	9	7	إناث	
	Both Sexes	64	1	9	1	2	1	1	7	-	2	2	1	7	1	3	4	3	12	7	كلا الجنسين	
Not Stated	Male	2	2	-	-	-	-	-	-	-	-	-	-	-	-	-	-	-	-	-	ذكور	غير مبيّن
	Female	1	1	-	-	-	-	-	-	-	-	-	-	-	-	-	-	-	-	-	إناث	
	Both Sexes	3	3	-	-	-	-	-	-	-	-	-	-	-	-	-	-	-	-	-	كلا الجنسين	
Total	Male	4376	16	423	129	233	283	381	424	399	433	423	345	357	212	149	81	60	22	6	ذكور	المجموع
	Female	5160	9	176	31	47	72	81	155	157	195	287	311	497	465	672	601	594	508	302	إناث	
	Both Sexes	9536	25	599	160	280	355	462	579	556	628	710	656	854	677	821	682	654	530	308	كلا الجنسين	

جدول (16 تابع): السكان الفلسطينيون الذين سبق لهم الزواج حسب فئات العمر الحالي بالسنوات والجنس والعمر عند الزواج الأول ونوع التجمع

Table (16 Cont.): Palestinian Population Ever Married by Current Age Groups in Years, Sex, Age at First Marriage and Type of Locality
(المجموع، Total)

Age Groups	Sex	المجموع Total	العمر عند الزواج الأول																الجنس	فئات العمر		
			غير مبين Not Stated	+ 30	29	28	27	26	25	24	23	22	21	20	19	18	17	16			15	أقل من 15 Less Than 15
Less Than 15	Male	-	-	-	-	-	-	-	-	-	-	-	-	-	-	-	-	-	-	-	ذكور	أقل من 15
	Female	20	-	-	-	-	-	-	-	-	-	-	-	-	-	-	-	-	-	-	إناث	
	Both Sexes	20	-	-	-	-	-	-	-	-	-	-	-	-	-	-	-	-	-	-	كلا الجنسين	
15 - 19	Male	93	6	-	-	-	-	-	-	-	-	-	-	-	26	37	12	9	3	-	ذكور	19 - 15
	Female	2684	3	-	-	-	-	-	-	-	-	-	-	-	202	450	562	710	590	167	إناث	
	Both Sexes	2777	9	-	-	-	-	-	-	-	-	-	-	-	228	487	574	719	593	167	كلا الجنسين	
20 - 24	Male	2173	10	-	-	-	-	-	-	178	295	383	433	428	226	135	59	23	3	-	ذكور	24 - 20
	Female	7109	14	-	-	-	-	-	-	83	183	318	510	858	972	1074	1093	1063	755	186	إناث	
	Both Sexes	9282	24	-	-	-	-	-	-	261	478	701	943	1286	1198	1209	1152	1086	758	186	كلا الجنسين	
25 - 29	Male	6406	16	-	97	228	402	634	805	790	810	795	624	565	338	183	88	25	6	-	ذكور	29 - 25
	Female	7632	5	-	17	57	92	150	286	372	448	536	636	863	1010	1066	917	663	403	111	إناث	
	Both Sexes	14038	21	-	114	285	494	784	1091	1162	1258	1331	1260	1428	1348	1249	1005	688	409	111	كلا الجنسين	
30 - 34	Male	8181	10	805	488	614	778	844	840	917	838	679	496	402	229	137	69	31	2	2	ذكور	34 - 30
	Female	7019	6	185	85	139	172	234	293	385	482	561	557	786	647	692	646	584	419	146	إناث	
	Both Sexes	15200	16	990	573	753	950	1078	1133	1302	1320	1240	1053	1188	876	829	715	615	421	148	كلا الجنسين	
35 - 39	Male	6703	10	1138	411	556	653	671	642	555	490	450	354	281	222	134	92	34	7	3	ذكور	39 - 35
	Female	5262	5	325	80	133	153	167	203	242	272	272	338	438	429	522	504	510	402	267	إناث	
	Both Sexes	11965	15	1463	491	689	806	838	845	797	762	722	692	719	651	656	596	544	409	270	كلا الجنسين	
40 - 44	Male	4432	6	787	235	289	331	333	389	373	277	349	267	275	235	137	89	38	20	2	ذكور	44 - 40
	Female	3964	2	269	51	71	70	112	125	139	167	231	209	348	328	427	492	403	304	216	إناث	
	Both Sexes	8396	8	1056	286	360	401	445	514	512	444	580	476	623	563	564	581	441	324	218	كلا الجنسين	
45 - 49	Male	3583	2	717	195	226	292	294	285	304	299	305	213	180	130	75	40	20	5	1	ذكور	49 - 45
	Female	3082	5	224	31	48	68	83	120	142	153	239	198	295	271	312	297	265	193	138	إناث	
	Both Sexes	6665	7	941	226	274	360	377	405	446	452	544	411	475	401	387	337	285	198	139	كلا الجنسين	
50 - 54	Male	2975	6	568	156	190	242	272	284	239	214	209	160	151	122	72	48	23	14	5	ذكور	54 - 50
	Female	3268	5	206	51	58	86	89	120	140	154	170	156	301	230	371	292	335	260	244	إناث	
	Both Sexes	6243	11	774	207	248	328	361	404	379	368	379	316	452	352	443	340	358	274	249	كلا الجنسين	

جدول (16 تابع): السكان الفلسطينيون الذين سبق لهم الزواج حسب فئات العمر الحالي بالسنوات والجنس والعمر عند الزواج الأول ونوع التجمع

Table (16 Cont.): Palestinian Population Ever Married by Current Age Groups in Years, Sex, Age at First Marriage and Type of Locality
(المجموع، Total)

Age Groups	Sex	المجموع Total	العمر عند الزواج الأول																	الجنس	فئات العمر	
			غير مبين Not Stated	+ 30	29	28	27	26	25	24	23	22	21	20	19	18	17	16	15			أقل من 15 Less Than 15
55 - 59	Male	2049	6	465	101	110	166	152	189	161	144	136	106	128	64	60	28	22	10	1	ذكور	59 - 55
	Female	2541	6	134	34	42	50	41	75	77	91	119	95	259	183	315	269	296	234	221	إناث	
	Both Sexes	4590	12	599	135	152	216	193	264	238	235	255	201	387	247	375	297	318	244	222	كلا الجنسين	
60 - 64	Male	2183	4	481	99	121	153	131	196	142	150	150	146	140	72	71	55	36	24	12	ذكور	64 - 60
	Female	2396	5	136	20	29	48	36	77	55	59	129	113	245	162	264	230	246	224	318	إناث	
	Both Sexes	4579	9	617	119	150	201	167	273	197	209	279	259	385	234	335	285	282	248	330	كلا الجنسين	
65 - 69	Male	1634	2	365	75	108	120	111	151	97	78	100	72	109	50	73	41	36	33	13	ذكور	69 - 65
	Female	2011	8	87	6	23	36	34	68	47	45	66	42	159	93	170	191	242	302	392	إناث	
	Both Sexes	3645	10	452	81	131	156	145	219	144	123	166	114	268	143	243	232	278	335	405	كلا الجنسين	
70 - 74	Male	1284	3	300	45	52	61	45	101	67	74	84	58	124	58	78	64	33	23	14	ذكور	74 - 70
	Female	1534	3	61	1	7	15	10	41	21	24	33	28	177	62	151	168	173	240	319	إناث	
	Both Sexes	2818	6	361	46	59	76	55	142	88	98	117	86	301	120	229	232	206	263	333	كلا الجنسين	
75 - 79	Male	776	3	148	14	30	44	29	87	48	50	64	25	79	30	52	21	25	20	7	ذكور	79 - 75
	Female	899	4	23	4	2	7	4	38	11	12	30	14	100	25	115	83	88	148	191	إناث	
	Both Sexes	1675	7	171	18	32	51	33	125	59	62	94	39	179	55	167	104	113	168	198	كلا الجنسين	
80 - 84	Male	414	1	99	9	14	16	20	61	18	20	25	15	61	11	17	10	9	7	1	ذكور	84 - 80
	Female	455	7	11	1	3	2	2	21	5	9	11	6	53	14	35	44	37	73	121	إناث	
	Both Sexes	869	8	110	10	17	18	22	82	23	29	36	21	114	25	52	54	46	80	122	كلا الجنسين	
85 +	Male	411	3	128	9	14	12	12	37	9	12	19	13	66	10	27	14	6	12	8	ذكور	+ 85
	Female	428	10	19	4	-	3	4	19	5	6	10	5	64	10	34	31	32	72	100	إناث	
	Both Sexes	839	13	147	13	14	15	16	56	14	18	29	18	130	20	61	45	38	84	108	كلا الجنسين	
Not Stated	Male	31	21	1	1	1	-	1	2	1	-	-	-	2	-	1	-	-	-	-	ذكور	غير مبين
	Female	24	19	-	-	-	1	-	-	-	-	-	-	1	-	1	-	2	-	-	إناث	
	Both Sexes	55	40	1	1	1	1	1	2	1	-	-	-	3	-	2	-	2	-	-	كلا الجنسين	
Total	Male	43328	109	6002	1935	2553	3270	3549	4069	3899	3751	3748	2982	2991	1823	1289	730	370	189	69	ذكور	المجموع
	Female	50328	107	1680	385	612	803	966	1486	1724	2105	2725	2907	4947	4638	5999	5819	5649	4619	3157	إناث	
	Both Sexes	93656	216	7682	2320	3165	4073	4515	5555	5623	5856	6473	5889	7938	6461	7288	6549	6019	4808	3226	كلا الجنسين	

جدول 17: السكان الفلسطينيون حسب فئات العمر بالسنوات والجنس والديانة

Table 17: Palestinian Population by Age Groups in Years, Sex and Religion

Age Groups	المجموع Total			الديانة والجنس Religion and Sex												فئات العمر
	كلا الجنسين Both Sexes	إناث Female	ذكور Male	غير مبين Not Stated			أخرى Others			المسيحية Christian			الاسلام Islam			
				كلا الجنسين Both Sexes	إناث Female	ذكور Male	كلا الجنسين Both Sexes	إناث Female	ذكور Male	كلا الجنسين Both Sexes	إناث Female	ذكور Male	كلا الجنسين Both Sexes	إناث Female	ذكور Male	
0 - 4	41707	20305	21402	-	-	-	24	7	17	63	30	33	41620	20268	21352	4 - 0
5 - 9	37015	17988	19027	-	-	-	21	11	10	76	30	46	36918	17947	18971	9 - 5
10 - 14	28097	13681	14416	-	-	-	23	8	15	67	34	33	28007	13639	14368	14 - 10
15 - 19	25417	12304	13113	-	-	-	26	7	19	61	29	32	25330	12268	13062	19 - 15
20 - 24	24020	11508	12512	-	-	-	36	18	18	55	27	28	23929	11463	12466	24 - 20
25 - 29	20634	9810	10824	1	1	-	23	14	9	47	24	23	20563	9771	10792	29 - 25
30 - 34	17872	8638	9234	-	-	-	24	11	13	49	27	22	17799	8600	9199	34 - 30
35 - 39	13390	6373	7017	-	-	-	13	7	6	61	37	24	13316	6329	6987	39 - 35
40 - 44	9057	4523	4534	-	-	-	18	7	11	54	32	22	8985	4484	4501	44 - 40
45 - 49	7121	3480	3641	-	-	-	12	5	7	41	21	20	7068	3454	3614	49 - 45
50 - 54	6645	3617	3028	-	-	-	14	3	11	46	27	19	6585	3587	2998	54 - 50
55 - 59	4908	2818	2090	-	-	-	23	15	8	41	27	14	4844	2776	2068	59 - 55
60 - 64	4834	2616	2218	-	-	-	16	8	8	42	24	18	4776	2584	2192	64 - 60
65 - 69	3827	2160	1667	-	-	-	6	2	4	29	20	9	3792	2138	1654	69 - 65
70 - 74	2924	1624	1300	-	-	-	11	8	3	20	12	8	2893	1604	1289	74 - 70
75 - 79	1736	948	788	-	-	-	7	4	3	15	7	8	1714	937	777	79 - 75
80 - 84	904	483	421	-	-	-	1	1	-	1	1	-	902	481	421	84 - 80
85 - 89	447	236	211	-	-	-	-	-	-	5	5	-	442	231	211	89 - 85
90 - 94	280	135	145	-	-	-	-	-	-	2	1	1	278	134	144	94 - 90
95 +	127	71	56	-	-	-	-	-	-	2	-	2	125	71	54	+ 95
Not Stated	119	50	69	-	-	-	-	-	-	-	-	-	119	50	69	غير مبين
Total	251081	123368	127713	1	1	-	298	136	162	777	415	362	250005	122816	127189	المجموع

جدول 18: السكان الفلسطينيين (10 سنوات فأكثر) حسب التجمع السكاني والجنس والحالة التعليمية

Table 18: Palestinian Population (10 Years and Over) by Locality, Sex and Educational Attainment

Locality	Sex	المجموع Total	الحالة التعليمية										الجنس	التجمع السكاني	
			غير مبين Not Stated	دكتوراه Ph.D	ماجستير Master	دبلوم عالي Higher Diploma	بكالوريوس Bachelor	دبلوم متوسط Associate Diploma	ثانوي Secondary	إعدادي Preparatory	ابتدائي Elementary	ملم Can Read and Write			أمي Illiterate
Ijnisinya	M	148	-	-	-	-	8	9	23	33	30	40	5	ذ	إجْيسِنِيَا
	F	155	-	-	-	-	4	2	9	40	36	26	38	إ	
	T	303	-	-	-	-	12	11	32	73	66	66	43	م	
Al Badhan	M	637	1	-	2	-	26	37	93	132	188	129	29	ذ	البَادْهَان
	F	596	13	-	-	-	11	19	43	124	181	114	91	إ	
	T	1233	14	-	2	-	37	56	136	256	369	243	120	م	
Al Juneid	M	102	2	1	-	-	7	8	12	24	26	16	6	ذ	الجُنَيْد
	F	96	1	-	-	-	-	7	10	27	23	17	11	إ	
	T	198	3	1	-	-	7	15	22	51	49	33	17	م	
Ar Rajman	M	1	-	-	-	-	-	-	-	-	-	1	-	ذ	الرَّجْمَان
	F	-	-	-	-	-	-	-	-	-	-	-	-	إ	
	T	1	-	-	-	-	-	-	-	-	-	1	-	م	
As Sawiya	M	579	1	-	3	-	41	30	128	135	133	84	24	ذ	السَّوِيَاة
	F	553	11	-	-	-	5	13	69	136	118	59	142	إ	
	T	1132	12	-	3	-	46	43	197	271	251	143	166	م	
Al 'Aqrabaniya	M	224	-	-	1	-	4	8	14	52	69	40	36	ذ	العَقْرَبَانِيَّة
	F	241	3	-	-	-	-	-	13	33	75	59	58	إ	
	T	465	3	-	1	-	4	8	27	85	144	99	94	م	
Al Lubban ash Sharqiya	M	602	2	-	-	-	19	23	62	164	173	105	54	ذ	اللُّبْنُ الشَّرْقِيَّة
	F	620	10	-	-	-	6	12	31	141	182	107	131	إ	
	T	1222	12	-	-	-	25	35	93	305	355	212	185	م	

جدول (18 تابع): السكان الفلسطينيون (10 سنوات فأكثر) حسب التجمع السكاني والجنس والحالة التعليمية

Table (18 Cont.): Palestinian Population (10 Years and Over) by Locality, Sex and Educational Attainment

Locality	Sex	المجموع Total	الحالة التعليمية										الجنس	التجمع السكاني	
			غير مبين Not Stated	دكتوراه Ph.D	ماجستير Master	دبلوم عالي Higher Diploma	بكالوريوس Bachelor	دبلوم متوسط Associate Diploma	ثانوي Secondary	إعدادي Preparatory	ابتدائي Elementary	ملم Can Read and Write			أمية Illiterate
Al Mas'udiya	M	5	-	-	-	-	-	-	-	2	-	1	2	ذ	المَسْعُودِيَّة
	F	5	-	-	-	-	2	-	-	-	1	-	2	إ	
	T	10	-	-	-	-	2	-	-	2	1	1	4	م	
An Naqura	M	433	4	-	4	1	38	39	72	111	103	50	11	ذ	الناقورة
	F	417	33	-	-	-	10	24	43	135	92	35	45	إ	
	T	850	37	-	4	1	48	63	115	246	195	85	56	م	
An Nassariya	M	331	1	-	1	-	15	16	40	75	83	62	38	ذ	النصاريَّة
	F	309	11	-	-	-	3	7	16	39	76	69	88	إ	
	T	640	12	-	1	-	18	23	56	114	159	131	126	م	
Odala	M	261	-	-	-	-	8	7	32	51	103	49	11	ذ	أودالا
	F	236	3	-	-	-	1	3	14	21	95	48	51	إ	
	T	497	3	-	-	-	9	10	46	72	198	97	62	م	
Osarin	M	392	-	-	-	-	2	-	20	67	157	117	29	ذ	أوسارين
	F	358	-	-	-	-	1	-	9	22	153	91	82	إ	
	T	750	-	-	-	-	3	-	29	89	310	208	111	م	
Burqa	M	1070	3	1	11	-	56	64	203	235	326	135	36	ذ	بُرقة
	F	1060	22	-	-	-	26	33	131	260	217	132	239	إ	
	T	2130	25	1	11	-	82	97	334	495	543	267	275	م	
Bizzariya	M	526	1	-	1	2	28	33	82	125	151	85	18	ذ	بِزَّارِيَّة
	F	482	12	-	-	-	4	5	30	89	161	96	85	إ	
	T	1008	13	-	1	2	32	38	112	214	312	181	103	م	

جدول (18 تابع): السكان الفلسطينيون (10 سنوات فأكثر) حسب التجمع السكاني والجنس والحالة التعليمية

Table (18 Cont.): Palestinian Population (10 Years and Over) by Locality, Sex and Educational Attainment

Locality	Sex	المجموع Total	الحالة التعليمية										الجنس	التجمع السكاني	
			غير مبين Not Stated	دكتوراه Ph.D	ماجستير Master	دبلوم عالي Higher Diploma	بكالوريوس Bachelor	دبلوم متوسط Associate Diploma	ثانوي Secondary	إعدادي Preparatory	ابتدائي Elementary	ملم Can Read and Write			أمي Illiterate
Burin	M	695	-	2	5	2	42	56	121	159	160	119	29	ذ	بُورين
	F	645	5	-	-	-	12	25	88	173	145	76	121	إ	
	T	1340	5	2	5	2	54	81	209	332	305	195	150	م	
Beit Imrin	M	719	2	-	4	-	36	43	95	191	181	141	26	ذ	بيت إمرين
	F	757	4	-	-	-	11	17	79	205	192	83	166	إ	
	T	1476	6	-	4	-	47	60	174	396	373	224	192	م	
Beit Iba	M	872	1	1	6	-	70	89	106	246	205	137	11	ذ	بيت إيبا
	F	882	8	-	1	-	45	62	104	215	216	101	130	إ	
	T	1754	9	1	7	-	115	151	210	461	421	238	141	م	
Beit Hasan	M	316	1	-	-	-	6	21	21	80	99	63	25	ذ	بيت حسن
	F	296	5	-	-	-	5	7	9	35	72	74	89	إ	
	T	612	6	-	-	-	11	28	30	115	171	137	114	م	
Beit Dajan	M	937	2	-	2	-	32	26	91	263	309	153	59	ذ	بيت دجان
	F	916	2	-	-	-	7	16	57	172	312	171	179	إ	
	T	1853	4	-	2	-	39	42	148	435	621	324	238	م	
Beit Furik	M	2730	9	-	9	-	43	55	193	622	1040	579	180	ذ	بيت فوريك
	F	2533	41	-	-	-	10	32	116	523	719	547	545	إ	
	T	5263	50	-	9	-	53	87	309	1145	1759	1126	725	م	
Beit Wazan	M	286	8	-	2	-	26	40	36	49	59	55	11	ذ	بيت وزان
	F	316	24	-	1	-	15	30	31	56	63	43	53	إ	
	T	602	32	-	3	-	41	70	67	105	122	98	64	م	

جدول (18 تابع): السكان الفلسطينيون (10 سنوات فأكثر) حسب التجمع السكاني والجنس والحالة التعليمية

Table (18 Cont.): Palestinian Population (10 Years and Over) by Locality, Sex and Educational Attainment

Locality	Sex	المجموع Total	الحالة التعليمية										الجنس	التجمع السكاني	
			غير مبين Not Stated	دكتوراه Ph.D	ماجستير Master	دبلوم عالي Higher Diploma	بكالوريوس Bachelor	دبلوم متوسط Associate Diploma	ثانوي Secondary	إعدادي Preparatory	ابتدائي Elementary	ملم Can Read and Write			أمية Illiterate
Beita	M	2184	8	5	9	2	123	59	303	535	596	399	145	ذ	بيتا
	F	2080	27	-	-	-	26	24	183	439	572	395	414	إ	
	T	4264	35	5	9	2	149	83	486	974	1168	794	559	م	
Tell	M	1134	16	-	12	8	81	40	150	303	288	194	42	ذ	تل
	F	1160	72	-	-	-	23	23	79	289	356	184	134	إ	
	T	2294	88	-	12	8	104	63	229	592	644	378	176	م	
Tall al Khashaba	M	2	-	-	-	-	-	-	-	-	-	-	2	ذ	تل الخشبة
	F	1	-	-	-	-	-	-	-	-	-	-	1	إ	
	T	3	-	-	-	-	-	-	-	-	-	-	3	م	
Talfit	M	713	-	-	1	1	26	49	72	178	210	133	43	ذ	تلفيت
	F	718	1	-	-	-	4	9	25	141	210	147	181	إ	
	T	1431	1	-	1	1	30	58	97	319	420	280	224	م	
Jalud	M	112	1	-	-	-	3	4	9	31	36	17	11	ذ	جالود
	F	122	5	-	-	-	-	2	5	12	40	30	28	إ	
	T	234	6	-	-	-	3	6	14	43	76	47	39	م	
Jafa an Nun	M	5	-	-	-	-	-	-	-	-	1	1	3	ذ	جفا النون
	F	3	-	-	-	-	-	-	-	-	1	1	1	إ	
	T	8	-	-	-	-	-	-	-	-	2	2	4	م	
Jamma'in	M	1497	3	-	10	-	121	86	262	362	334	255	64	ذ	جماعين
	F	1463	8	-	-	-	15	25	140	370	355	197	353	إ	
	T	2960	11	-	10	-	136	111	402	732	689	452	417	م	

جدول (18 تابع): السكان الفلسطينيين (10 سنوات فأكثر) حسب التجمع السكاني والجنس والحالة التعليمية

Table (18 Cont.): Palestinian Population (10 Years and Over) by Locality, Sex and Educational Attainment

Locality	Sex	المجموع Total	الحالة التعليمية								الجنس	التجمع السكاني			
			غير مبين Not Stated	دكتوراه Ph.D	ماجستير Master	دبلوم عالي Higher Diploma	بكالوريوس Bachelor	دبلوم متوسط Associate Diploma	ثانوي Secondary	إعدادي Preparatory			ابتدائي Elementary	ملم Can Read and Write	أمي Illiterate
Jurish	M	327	-	-	1	-	10	7	41	92	97	58	21	ذ	جُوريش
	F	299	2	-	-	-	-	3	18	60	93	64	59	إ	
	T	626	2	-	1	-	10	10	59	152	190	122	80	م	
Huwwara	M	1409	2	2	6	1	80	42	164	372	429	239	72	ذ	حُوَّارَة
	F	1464	11	-	-	-	29	48	174	357	372	192	281	إ	
	T	2873	13	2	6	1	109	90	338	729	801	431	353	م	
Khirbet al Marajim	M	3	-	-	-	-	-	-	-	-	2	-	1	ذ	خَرْبَة المَرَّاجِم
	F	3	-	-	-	-	-	-	-	-	1	-	2	إ	
	T	6	-	-	-	-	-	-	-	-	3	-	3	م	
Khirbet Tall al Ghar	M	6	-	-	-	-	-	-	-	2	2	2	-	ذ	خَرْبَة تَلّ العَار
	F	2	-	-	-	-	-	-	-	-	-	1	1	إ	
	T	8	-	-	-	-	-	-	-	2	2	3	1	م	
Khirbet Sarra	M	8	-	-	-	-	-	1	-	2	4	1	-	ذ	خَرْبَة صَرَّة
	F	9	-	-	-	-	-	-	1	1	4	2	1	إ	
	T	17	-	-	-	-	-	1	1	3	8	3	1	م	
Khirbet Tana	M	9	-	-	-	-	-	-	-	1	2	1	5	ذ	خَرْبَة طَانَا
	F	6	-	-	-	-	-	-	1	1	2	-	2	إ	
	T	15	-	-	-	-	-	-	1	2	4	1	7	م	
Duma	M	530	1	1	1	-	29	31	81	127	132	95	32	ذ	دُومَا
	F	533	-	-	-	-	4	8	26	81	200	90	124	إ	
	T	1063	1	1	1	-	33	39	107	208	332	185	156	م	

جدول (18 تابع): السكان الفلسطينيون (10 سنوات فأكثر) حسب التجمع السكاني والجنس والحالة التعليمية

Table (18 Cont.): Palestinian Population (10 Years and Over) by Locality, Sex and Educational Attainment

Locality	Sex	المجموع Total	التعليمية							الحالة التعليمية			الجنس	التجمع السكاني	
			غير مبين Not Stated	دكتوراه Ph.D	ماجستير Master	دبلوم عالي Higher Diploma	بكالوريوس Bachelor	دبلوم متوسط Associate Diploma	ثانوي Secondary	إعدادي Preparatory	ابتدائي Elementary	ملم Can Read and Write			أمي Illiterate
Deir al Hatab	M	554	1	-	-	-	37	42	85	117	136	100	36	ذ	دير الحطّاب
	F	567	4	-	-	-	5	11	35	98	170	115	129	إ	
	T	1121	5	-	-	-	42	53	120	215	306	215	165	م	
Deir Sharaf	M	708	2	5	5	1	39	85	81	185	174	107	24	ذ	دير شرف
	F	733	12	-	-	1	19	35	73	191	158	97	147	إ	
	T	1441	14	5	5	2	58	120	154	376	332	204	171	م	
Rujeib	M	1069	2	1	6	-	39	24	103	228	346	221	99	ذ	رُوجيب
	F	985	6	-	-	-	13	9	69	198	301	205	184	إ	
	T	2054	8	1	6	-	52	33	172	426	647	426	283	م	
Za'tara	M	19	-	-	-	-	-	1	3	7	3	5	-	ذ	زَعْتَرَة
	F	16	-	-	-	-	-	-	3	8	2	2	1	إ	
	T	35	-	-	-	-	-	1	6	15	5	7	1	م	
Zawata	M	491	3	1	2	1	30	34	55	116	148	72	29	ذ	زَوَاتَا
	F	492	9	-	2	-	11	15	34	125	133	64	99	إ	
	T	983	12	1	4	1	41	49	89	241	281	136	128	م	
Zeita Jamma'in	M	497	-	-	1	-	13	18	66	170	137	78	14	ذ	زَيْتَا جَمَاعِين
	F	459	7	-	-	-	5	2	30	104	134	90	87	إ	
	T	956	7	-	1	-	18	20	96	274	271	168	101	م	
Salim	M	1252	3	-	4	-	42	61	145	292	344	276	85	ذ	سالم
	F	1299	13	-	-	1	11	23	63	208	392	270	318	إ	
	T	2551	16	-	4	1	53	84	208	500	736	546	403	م	

جدول (18 تابع): السكان الفلسطينيين (10 سنوات فأكثر) حسب التجمع السكاني والجنس والحالة التعليمية

Table (18 Cont.): Palestinian Population (10 Years and Over) by Locality, Sex and Educational Attainment

Locality	Sex	المجموع Total	الحالة التعليمية										الجنس	التجمع السكاني	
			غير مبين Not Stated	دكتوراه Ph.D	ماجستير Master	دبلوم عالي Higher Diploma	بكالوريوس Bachelor	دبلوم متوسط Associate Diploma	ثانوي Secondary	إعدادي Preparatory	ابتدائي Elementary	ملم Can Read and Write			أمي Illiterate
Sabastiya	M	743	3	2	6	2	58	74	111	175	194	97	21	ذ	سبسطية
	F	798	1	-	1	1	38	49	76	184	182	70	196	إ	
	T	1541	4	2	7	3	96	123	187	359	376	167	217	م	
Shihda wa Hamlan	M	8	-	-	-	-	1	-	-	1	1	2	3	ذ	شحدة وهملان
	F	11	-	-	-	-	-	-	-	-	-	2	9	إ	
	T	19	-	-	-	-	1	-	-	1	1	4	12	م	
Sarra	M	746	2	-	2	1	29	26	114	166	238	124	44	ذ	صرّة
	F	711	8	-	-	-	6	9	57	134	238	131	128	إ	
	T	1457	10	-	2	1	35	35	171	300	476	255	172	م	
Talluza	M	709	2	-	3	-	39	50	105	179	184	122	25	ذ	طلوزة
	F	673	21	-	1	-	19	18	76	155	178	100	105	إ	
	T	1382	23	-	4	-	58	68	181	334	362	222	130	م	
'Iraq Burin	M	194	5	-	-	-	9	12	17	35	65	50	1	ذ	عراق بورين
	F	180	26	-	-	-	1	2	7	36	69	36	3	إ	
	T	374	31	-	-	-	10	14	24	71	134	86	4	م	
'Azmut	M	718	-	-	7	-	58	25	86	167	192	147	36	ذ	عزموط
	F	692	5	-	-	-	5	11	39	71	260	128	173	إ	
	T	1410	5	-	7	-	63	36	125	238	452	275	209	م	
'Asira ash Shamaliya	M	2081	2	4	16	7	166	213	293	561	504	262	53	ذ	عصيرة الشمالية
	F	1965	34	-	3	1	97	195	212	478	354	233	358	إ	
	T	4046	36	4	19	8	263	408	505	1039	858	495	411	م	

جدول (18 تابع): السكان الفلسطينيين (10 سنوات فأكثر) حسب التجمع السكاني والجنس والحالة التعليمية

Table (18 Cont.): Palestinian Population (10 Years and Over) by Locality, Sex and Educational Attainment

Locality	Sex	المجموع Total	الحالة التعليمية										الجنس	التجمع السكاني	
			غير مبين Not Stated	دكتوراه Ph.D	ماجستير Master	دبلوم عالي Higher Diploma	بكالوريوس Bachelor	دبلوم متوسط Associate Diploma	ثانوي Secondary	إعدادي Preparatory	ابتدائي Elementary	ملم Can Read and Write			أمي Illiterate
'Asira al Qibliya	M	556	-	-	2	1	14	38	30	134	191	109	37	ذ	عَصِيرَة الْقِبْلِيَّة
	F	534	-	-	-	-	8	19	24	138	146	83	116	إ	
	T	1090	-	-	2	1	22	57	54	272	337	192	153	م	
Aqraba	M	1838	6	1	2	-	37	50	170	396	619	378	179	ذ	عَقْرَبَا
	F	1753	27	-	-	-	8	20	71	341	572	333	381	إ	
	T	3591	33	1	2	-	45	70	241	737	1191	711	560	م	
'Ammuriya	M	73	-	1	-	-	1	3	11	15	17	11	14	ذ	عَمُورِيَّة
	F	84	-	-	-	-	2	1	7	8	29	9	28	إ	
	T	157	-	1	-	-	3	4	18	23	46	20	42	م	
'Awarta	M	1484	1	2	3	-	46	56	222	324	478	298	54	ذ	عَوْرَتَا
	F	1381	17	-	-	-	4	11	63	222	491	310	263	إ	
	T	2865	18	2	3	-	50	67	285	546	969	608	317	م	
'Urif	M	693	2	-	6	-	33	22	69	165	216	146	34	ذ	عُورِيف
	F	593	3	1	-	-	3	14	26	100	232	109	105	إ	
	T	1286	5	1	6	-	36	36	95	265	448	255	139	م	
'Ein Shibli	M	54	-	-	-	-	-	4	5	15	11	12	7	ذ	عَيْن شِبْلِي
	F	59	-	-	-	-	1	1	-	13	15	8	21	إ	
	T	113	-	-	-	-	1	5	5	28	26	20	28	م	
'Einabus	M	615	4	-	-	-	18	23	49	184	192	105	40	ذ	عَيْنَابُوس
	F	532	3	-	-	-	-	9	34	96	164	99	127	إ	
	T	1147	7	-	-	-	18	32	83	280	356	204	167	م	

جدول (18 تابع): السكان الفلسطينيون (10 سنوات فأكثر) حسب التجمع السكاني والجنس والحالة التعليمية

Table (18 Cont.): Palestinian Population (10 Years and Over) by Locality, Sex and Educational Attainment

Locality	Sex	المجموع Total	الحالة التعليمية										الجنس	التجمع السكاني	
			غير مبين Not Stated	دكتوراه Ph.D	ماجستير Master	دبلوم عالي Higher Diploma	بكالوريوس Bachelor	دبلوم متوسط Associate Diploma	ثانوي Secondary	إعدادي Preparatory	ابتدائي Elementary	ملم Can Read and Write			أمي Illiterate
Furush Beit Dajan	M	317	4	1	-	-	3	2	16	50	103	92	46	ذ	فُرُوش بَيْت دَجَن
	F	302	7	-	1	-	-	-	12	27	81	86	88	إ	
	T	619	11	1	1	-	3	2	28	77	184	178	134	م	
Qabalan	M	1706	1	1	4	-	45	59	203	433	558	363	39	ذ	قَبَالان
	F	1634	27	-	-	-	9	17	104	422	451	301	303	إ	
	T	3340	28	1	4	-	54	76	307	855	1009	664	342	م	
Qaryut	M	653	1	-	3	-	43	52	85	167	138	117	47	ذ	قَرِيُوت
	F	627	-	-	-	-	13	9	45	134	137	100	189	إ	
	T	1280	1	-	3	-	56	61	130	301	275	217	236	م	
Qusra	M	983	3	-	10	-	35	25	122	209	286	223	70	ذ	قُصْرَة
	F	987	51	-	-	-	1	3	49	144	317	230	192	إ	
	T	1970	54	-	10	-	36	28	171	353	603	453	262	م	
Qusin	M	445	1	-	6	-	33	33	56	108	103	87	18	ذ	قُوصِين
	F	426	-	-	1	-	5	12	23	89	141	71	84	إ	
	T	871	1	-	7	-	38	45	79	197	244	158	102	م	
Kafr Qallil	M	644	4	-	2	2	12	22	48	147	228	146	33	ذ	كَفْر قَلِيل
	F	599	9	-	1	-	6	17	44	112	199	134	77	إ	
	T	1243	13	-	3	2	18	39	92	259	427	280	110	م	
Madama	M	435	-	-	1	1	14	31	48	106	140	65	29	ذ	مَادَمَا
	F	381	2	-	-	-	6	6	25	76	121	69	76	إ	
	T	816	2	-	1	1	20	37	73	182	261	134	105	م	

جدول (18 تابع): السكان الفلسطينيين (10 سنوات فأكثر) حسب التجمع السكاني والجنس والحالة التعليمية

Table (18 Cont.): Palestinian Population (10 Years and Over) by Locality, Sex and Educational Attainment

Locality	Sex	المجموع Total	الحالة التعليمية								الجنس	التجمع السكاني			
			غير مبين Not Stated	دكتوراه Ph.D	ماجستير Master	دبلوم عالي Higher Diploma	بكالوريوس Bachelor	دبلوم متوسط Associate Diploma	ثانوي Secondary	إعدادي Preparatory			ابتدائي Elementary	ملم Can Read and Write	أمية Illiterate
Majdal Bani Fadil	M	521	-	-	-	-	15	12	57	145	153	95	44	ذ	مَجْدَلُ بَنِي فَاذِيل
	F	498	4	-	-	-	-	8	25	89	163	96	113	إ	
	T	1019	4	-	-	-	15	20	82	234	316	191	157	م	
Balata Camp	M	4507	33	8	19	1	113	287	401	1319	1202	805	319	ذ	مُحَيِّمٌ بَلَاطَة
	F	4529	91	-	3	2	80	279	307	1005	1171	820	771	إ	
	T	9036	124	8	22	3	193	566	708	2324	2373	1625	1090	م	
'Askar Camp	M	3187	12	1	6	4	62	175	259	969	966	523	210	ذ	مُحَيِّمٌ عَسْكَر
	F	3154	26	-	-	-	42	133	215	886	874	536	442	إ	
	T	6341	38	1	6	4	104	308	474	1855	1840	1059	652	م	
'Ein Beit el Ma Camp	M	1285	5	-	1	-	35	52	103	380	394	233	82	ذ	مُحَيِّمٌ عَيْنُ بَيْتِ الْمَاءِ
	F	1210	5	-	-	-	10	52	68	261	383	228	203	إ	
	T	2495	10	-	1	-	45	104	171	641	777	461	285	م	
Nablus	M	36205	106	227	453	61	3056	1868	5083	8078	9774	5754	1745	ذ	نَابْلُس
	F	35372	305	21	119	27	2340	2724	5059	8178	8754	5030	2815	إ	
	T	71577	411	248	572	88	5396	4592	10142	16256	18528	10784	4560	م	
Nisf Jubeil	M	127	-	-	-	-	3	5	15	39	30	23	12	ذ	نِصْفُ جُبَيْل
	F	143	-	-	-	-	-	4	11	32	34	21	41	إ	
	T	270	-	-	-	-	3	9	26	71	64	44	53	م	
Yasid	M	590	3	1	1	2	32	36	96	150	134	97	38	ذ	يَا صِيد
	F	580	7	-	-	-	13	16	44	98	171	110	121	إ	
	T	1170	10	1	1	2	45	52	140	248	305	207	159	م	

جدول (18 تابع): السكان الفلسطينيون (10 سنوات فأكثر) حسب التجمع السكاني والجنس والحالة التعليمية

Table (18 Cont.): Palestinian Population (10 Years and Over) by Locality, Sex and Educational Attainment

Locality	Sex	المجموع Total	الحالة التعليمية										الجنس	التجمع السكاني	
			غير ميين Not Stated	دكتوراه Ph.D	ماجستير Master	دبلوم عالي Higher Diploma	بكالوريوس Bachelor	دبلوم متوسط Associate Diploma	ثانوي Secondary	إعدادي Preparatory	ابتدائي Elementary	ملم Can Read and Write			أمي Illiterate
Yanun	M	35	-	-	-	-	1	1	5	9	7	8	4	ذ	يأنون
	F	40	1	-	-	-	-	-	1	9	10	7	12	إ	
	T	75	1	-	-	-	1	1	6	18	17	15	16	م	
Yatma	M	737	-	-	1	-	11	14	99	201	223	125	63	ذ	يثما
	F	740	2	-	-	-	3	9	48	137	285	120	136	إ	
	T	1477	2	-	1	-	14	23	147	338	508	245	199	م	
Total	M	87284	280	269	663	101	5202	4458	11042	20963	24557	15034	4715	ذ	المجموع
	F	85075	1067	22	134	33	3063	4199	8633	18804	22847	13704	12569	إ	
	T	172359	1347	291	797	134	8265	8657	19675	39767	47404	28738	17284	م	

جدول 19: السكان الفلسطينيين (10 سنوات فأكثر) حسب التجمع السكاني والجنس والعلاقة بقوة العمل

Table 19: Palestinian Population (10 Years and Over) by Locality, Sex and Activity Status

المجموع Total	العلاقة بقوة العمل											التجمع السكاني			
	Not Economically Active					Economically Active									
	غير مبيّن Not Stated	المجموع Total	أخرى Others	لا يعمل ولا يبحث عن عمل Not Working & Not Look for work	عاجز عن العمل Unable to Work	متفرغة لأعمال المنزل House Wife	طالب متفرغ لِلدراسة Students	المجموع Total	متعطّل لم يسبق له العمل Unemployed Never Worked	متعطّل سبق له العمل Unemployed Ever Worked	مشتغل Employed				
Localities	Sex														
Ijnisinya	M	148	-	52	3	4	7	-	38	96	4	7	85	ذ	إجنسِينِيَا
	F	155	1	139	5	1	10	87	36	15	-	1	14	إ	
	T	303	1	191	8	5	17	87	74	111	4	8	99	م	
Al Badhan	M	637	6	229	1	3	28	-	197	402	8	49	345	ذ	البَادْهَان
	F	596	8	566	5	-	25	376	160	22	5	3	14	إ	
	T	1233	14	795	6	3	53	376	357	424	13	52	359	م	
Al Juneid	M	102	2	34	1	-	5	-	28	66	1	1	64	ذ	الجُنَيْد
	F	96	2	89	-	-	1	59	29	5	-	-	5	إ	
	T	198	4	123	1	-	6	59	57	71	1	1	69	م	
Ar Rajman	M	1	-	-	-	-	-	-	-	1	-	-	1	ذ	الرَجْمَان
	F	-	-	-	-	-	-	-	-	-	-	-	-	إ	
	T	1	-	-	-	-	-	-	-	1	-	-	1	م	
As Sawiya	M	579	-	212	5	10	27	-	170	367	6	28	333	ذ	السَّوِيَاة
	F	553	-	521	33	-	30	333	125	32	1	1	30	إ	
	T	1132	-	733	38	10	57	333	295	399	7	29	363	م	
Al 'Aqrabaniya	M	224	1	81	2	6	12	-	61	142	7	32	103	ذ	العَقْرَبَانِيَّة
	F	241	-	235	-	-	9	179	47	6	-	-	6	إ	
	T	465	1	316	2	6	21	179	108	148	7	32	109	م	
Al Lubban ash Sharqiya	M	602	1	184	2	7	35	-	140	417	23	55	339	ذ	اللُّبْنُ الشَّرْقِيَّة
	F	620	5	594	10	9	36	368	171	21	2	2	17	إ	
	T	1222	6	778	12	16	71	368	311	438	25	57	356	م	

جدول (19 تابع): السكان الفلسطينيين (10 سنوات فأكثر) حسب التجمع السكاني والجنس والعلاقة بقوة العمل

Table (19 Cont.): Palestinian Population (10 Years and Over) by Locality, Sex and Activity Status

Locality	Sex	المجموع Total	العلاقة بقوة العمل										التجمع السكاني		
			Activity Status					نشيطون اقتصادياً							
			غير مبين Not Stated	Not Economically Active				Economically Active							
	المجموع Total	أخرى Others	لا يعمل ولا يبحث عن عمل Not Working & Not Look for work	عاجز عن العمل Unable to Work	متفرغة لأعمال المنزل House Wife	طالب متفرغ لِلدراسة Students	المجموع Total	متعطّل لم يسبق له العمل Unemployed Never Worked	متعطّل سبق له العمل Unemployed Ever Worked	مشتغل Employed					
Al Mas'udiya	M	5	-	3	-	-	2	-	1	2	-	-	2	ذ	المَسْعُودِيَّة
	F	5	-	4	-	-	-	4	-	1	-	-	1	إ	
	T	10	-	7	-	-	2	4	1	3	-	-	3	م	
An Naqura	M	433	-	145	-	10	12	-	123	288	12	38	238	ذ	الناقورة
	F	417	10	370	3	18	13	242	94	37	6	1	30	إ	
	T	850	10	515	3	28	25	242	217	325	18	39	268	م	
An Nassariya	M	331	2	102	5	3	17	-	77	227	9	9	209	ذ	النصَّارِيَّة
	F	309	5	290	34	-	18	190	48	14	-	-	14	إ	
	T	640	7	392	39	3	35	190	125	241	9	9	223	م	
Odala	M	261	3	72	-	-	5	-	67	186	12	3	171	ذ	أودلا
	F	236	2	233	-	-	14	166	53	1	-	1	-	إ	
	T	497	5	305	-	-	19	166	120	187	12	4	171	م	
Osarin	M	392	-	126	-	6	20	-	100	266	8	31	227	ذ	أوصرين
	F	358	1	350	-	-	9	295	46	7	-	-	7	إ	
	T	750	1	476	-	6	29	295	146	273	8	31	234	م	
Burqa	M	1070	3	359	9	19	50	-	281	708	27	139	542	ذ	بُرقة
	F	1060	13	1002	2	17	64	700	219	45	14	1	30	إ	
	T	2130	16	1361	11	36	114	700	500	753	41	140	572	م	
Bizzariya	M	526	-	180	3	8	20	-	149	346	14	30	302	ذ	بِزَّارِيَّة
	F	482	4	471	-	-	16	343	112	7	-	-	7	إ	
	T	1008	4	651	3	8	36	343	261	353	14	30	309	م	

جدول (19 تابع): السكان الفلسطينيين (10 سنوات فأكثر) حسب التجمع السكاني والجنس والعلاقة بقوة العمل

Table (19 Cont.): Palestinian Population (10 Years and Over) by Locality, Sex and Activity Status

Locality	Sex	المجموع Total	العلاقة بقوة العمل										التجمع السكاني		
			Activity Status					Economic Status							
			غير مبين Not Stated	Not Economically Active				Economically Active				نشيطون اقتصادياً			
	المجموع Total	أخرى Others	لا يعمل ولا يبحث عن عمل Not Working & Not Look for work	عاجز عن العمل Unable to Work	متفرغة لأعمال المنزل House Wife	طالب متفرغ لِلدراسة Students	المجموع Total	متعطّل لم يسبق له العمل Unemployed Never Worked	متعطّل سبق له العمل Unemployed Ever Worked	مشتغل Employed					
Burin	M	695	-	250	1	12	44	-	193	445	14	69	362	ذ	بُورين
	F	645	-	596	2	33	36	362	163	49	8	5	36	إ	
	T	1340	-	846	3	45	80	362	356	494	22	74	398	م	
Beit Imrin	M	719	-	246	2	20	56	-	168	473	14	63	396	ذ	بيت إمرين
	F	757	2	718	1	19	74	447	177	37	5	1	31	إ	
	T	1476	2	964	3	39	130	447	345	510	19	64	427	م	
Beit Iba	M	872	3	302	8	27	22	-	245	567	13	36	518	ذ	بيت إيبا
	F	882	6	769	16	4	6	470	273	107	5	6	96	إ	
	T	1754	9	1071	24	31	28	470	518	674	18	42	614	م	
Beit Hasan	M	316	2	105	-	2	22	-	81	209	6	41	162	ذ	بيت حَسَن
	F	296	2	277	-	-	4	228	45	17	3	3	11	إ	
	T	612	4	382	-	2	26	228	126	226	9	44	173	م	
Beit Dajan	M	937	4	308	8	8	15	-	277	625	23	63	539	ذ	بيت دَجَن
	F	916	1	882	177	1	14	464	226	33	3	2	28	إ	
	T	1853	5	1190	185	9	29	464	503	658	26	65	567	م	
Beit Furik	M	2730	10	860	26	20	80	-	734	1860	59	187	1614	ذ	بيت فُورِيك
	F	2533	25	2334	135	8	67	1449	675	174	-	4	170	إ	
	T	5263	35	3194	161	28	147	1449	1409	2034	59	191	1784	م	
Beit Wazan	M	286	4	98	1	3	7	-	87	184	2	41	141	ذ	بيت وَزَن
	F	316	4	268	-	-	7	182	79	44	2	1	41	إ	
	T	602	8	366	1	3	14	182	166	228	4	42	182	م	

جدول (19 تابع): السكان الفلسطينيين (10 سنوات فأكثر) حسب التجمع السكاني والجنس والعلاقة بقوة العمل

Table (19 Cont.): Palestinian Population (10 Years and Over) by Locality, Sex and Activity Status

Locality	Sex	المجموع Total	العلاقة بقوة العمل										التجمع السكاني		
			Activity Status		غير النشيطين اقتصادياً					Economically Active				نشيطون اقتصادياً	
			غير مبين Not Stated	المجموع Total	أخرى Others	لا يعمل ولا يبحث عن عمل Not Working & Not Look for work	عاجز عن العمل Unable to Work	متفرغة لأعمال المنزل House Wife	طالب متفرغ لِلدراسة Students	المجموع Total	متعطّل لم يسبق له العمل Unemployed Never Worked	متعطّل سبق له العمل Unemployed Ever Worked		مشتغل Employed	
Beita	M	2184	7	759	5	19	90	-	645	1418	28	147	1243	ذ	بيتّا
	F	2080	12	1949	5	13	88	1250	593	119	7	13	99	إ	
	T	4264	19	2708	10	32	178	1250	1238	1537	35	160	1342	م	
Tell	M	1134	3	400	5	8	48	-	339	731	21	57	653	ذ	تلّ
	F	1160	35	1035	-	16	43	634	342	90	10	10	70	إ	
	T	2294	38	1435	5	24	91	634	681	821	31	67	723	م	
Tall al Khashaba	M	2	-	-	-	-	-	-	-	2	-	-	2	ذ	تلّ الخشبة
	F	1	-	-	-	-	-	-	-	1	-	-	1	إ	
	T	3	-	-	-	-	-	-	-	3	-	-	3	م	
Talfit	M	713	-	276	15	5	47	-	209	437	16	55	366	ذ	تلقيت
	F	718	-	683	68	2	53	395	165	35	12	2	21	إ	
	T	1431	-	959	83	7	100	395	374	472	28	57	387	م	
Jalud	M	112	1	30	4	1	2	-	23	81	2	11	68	ذ	جالود
	F	122	-	122	28	1	-	67	26	-	-	-	-	إ	
	T	234	1	152	32	2	2	67	49	81	2	11	68	م	
Jafa an Nun	M	5	-	1	-	-	-	-	1	4	1	-	3	ذ	جفاّ النون
	F	3	-	1	-	-	-	1	-	2	-	-	2	إ	
	T	8	-	2	-	-	-	1	1	6	1	-	5	م	
Jamma'in	M	1497	3	561	8	74	49	-	430	933	36	122	775	ذ	جمّاعين
	F	1463	15	1400	1	18	55	1026	300	48	7	2	39	إ	
	T	2960	18	1961	9	92	104	1026	730	981	43	124	814	م	

جدول (19 تابع): السكان الفلسطينيين (10 سنوات فأكثر) حسب التجمع السكاني والجنس والعلاقة بقوة العمل

Table (19 Cont.): Palestinian Population (10 Years and Over) by Locality, Sex and Activity Status

Locality	Sex	المجموع Total	العلاقة بقوة العمل										التجمع السكاني		
			غير مبيّن Not Stated	Not Economically Active					Economically Active						
				المجموع Total	أخرى Others	لا يعمل ولا يبحث عن عمل Not Working & Not Look for work	عاجز عن العمل Unable to Work	متفرغة لأعمال المنزل House Wife	طالب متفرغ لِلدراسة Students	المجموع Total	متعطّل لم يسبق له العمل Unemployed Never Worked	متعطّل سبق له العمل Unemployed Ever Worked		مشتغل Employed	
Jurish	M	327	-	122	2	4	28	-	88	205	6	16	183	ذ	جُوريش
	F	299	2	294	17	7	27	177	66	3	2	-	1	إ	
	T	626	2	416	19	11	55	177	154	208	8	16	184	م	
Huwwara	M	1409	7	451	4	45	60	-	342	951	41	118	792	ذ	حُوّارَة
	F	1464	9	1356	-	55	82	850	369	99	36	8	55	إ	
	T	2873	16	1807	4	100	142	850	711	1050	77	126	847	م	
Khirbet al Marajim	M	3	-	2	-	-	2	-	-	1	-	-	1	ذ	خربة المَراجِم
	F	3	-	2	-	-	-	2	-	1	-	-	1	إ	
	T	6	-	4	-	-	2	2	-	2	-	-	2	م	
Khirbet Tall al Ghar	M	6	-	-	-	-	-	-	-	6	-	-	6	ذ	خربة تَلّ الغار
	F	2	-	2	-	-	-	2	-	-	-	-	-	إ	
	T	8	-	2	-	-	-	2	-	6	-	-	6	م	
Khirbet Sarra	M	8	-	4	-	-	-	-	4	4	-	-	4	ذ	خربة صرّة
	F	9	-	9	2	-	-	4	3	-	-	-	-	إ	
	T	17	-	13	2	-	-	4	7	4	-	-	4	م	
Khirbet Tana	M	9	-	1	-	-	-	-	1	8	-	-	8	ذ	خربة طانّا
	F	6	-	3	2	-	-	-	1	3	-	-	3	إ	
	T	15	-	4	2	-	-	-	2	11	-	-	11	م	
Duma	M	530	-	261	2	1	39	-	219	269	21	30	218	ذ	دُومًا
	F	533	5	394	4	2	38	198	152	134	2	1	131	إ	
	T	1063	5	655	6	3	77	198	371	403	23	31	349	م	

جدول (19 تابع): السكان الفلسطينيين (10 سنوات فأكثر) حسب التجمع السكاني والجنس والعلاقة بقوة العمل

Table (19 Cont.): Palestinian Population (10 Years and Over) by Locality, Sex and Activity Status

Locality	Sex	المجموع Total	العلاقة بقوة العمل										التجمع السكاني		
			غير مبيّن Not Stated	Not Economically Active				Economically Active				نشيطون اقتصادياً			
				المجموع Total	أخرى Others	لا يعمل ولا يبحث عن عمل Not Working & Not Look for work	عاجز عن العمل Unable to Work	متفرغة لأعمال المنزل House Wife	طالب متفرغ لِلدراسة Students	المجموع Total	متعطّل لم يسبق له العمل Unemployed Never Worked			متعطّل سبق له العمل Unemployed Ever Worked	مشتغل Employed
Deir al Hatab	M	554	-	207	-	5	21	-	181	347	7	28	312	ذ	دير الحطّاب
	F	567	-	481	50	1	32	260	138	86	8	4	74	إ	
	T	1121	-	688	50	6	53	260	319	433	15	32	386	م	
Deir Sharaf	M	708	1	236	4	7	20	-	205	471	21	48	402	ذ	دير شرف
	F	733	2	675	-	8	47	414	206	56	12	6	38	إ	
	T	1441	3	911	4	15	67	414	411	527	33	54	440	م	
Rujeib	M	1069	3	344	6	9	61	-	268	722	29	81	612	ذ	رُجيب
	F	985	18	924	1	10	25	639	249	43	5	1	37	إ	
	T	2054	21	1268	7	19	86	639	517	765	34	82	649	م	
Za'tara	M	19	-	5	-	-	1	-	4	14	-	1	13	ذ	زَعْتَرَة
	F	16	-	16	-	-	-	14	2	-	-	-	-	إ	
	T	35	-	21	-	-	1	14	6	14	-	1	13	م	
Zawata	M	491	4	180	4	10	28	-	138	307	7	15	285	ذ	زَوَاتَا
	F	492	8	443	1	4	29	294	115	41	1	1	39	إ	
	T	983	12	623	5	14	57	294	253	348	8	16	324	م	
Zeita Jamma'in	M	497	1	178	3	8	25	-	142	318	18	111	189	ذ	زَيْتَا جَمَاعِين
	F	459	3	447	25	11	21	280	110	9	1	2	6	إ	
	T	956	4	625	28	19	46	280	252	327	19	113	195	م	
Salim	M	1252	2	475	6	11	43	-	415	775	18	89	668	ذ	سالم
	F	1299	-	1055	39	1	40	623	352	244	8	2	234	إ	
	T	2551	2	1530	45	12	83	623	767	1019	26	91	902	م	

جدول (19 تابع): السكان الفلسطينيين (10 سنوات فأكثر) حسب التجمع السكاني والجنس والعلاقة بقوة العمل

Table (19 Cont.): Palestinian Population (10 Years and Over) by Locality, Sex and Activity Status

Locality	Sex	المجموع Total	العلاقة بقوة العمل										التجمع السكاني		
			Activity Status					Economic Status							
			غير مبين Not Stated	Not Economically Active				Economically Active				نشيطون اقتصادياً			
	المجموع Total	أخرى Others	لا يعمل ولا يبحث عن عمل Not Working & Not Look for work	عاجز عن العمل Unable to Work	متفرغة لأعمال المنزل House Wife	طالب متفرغ لِلدراسة Students	المجموع Total	متعطّل لم يسبق له العمل Unemployed Never Worked	متعطّل سبق له العمل Unemployed Ever Worked	مشتغل Employed					
Sabastiya	M	743	3	247	5	16	33	-	193	493	33	84	376	ذ	سَبَسْطِيَّة
	F	798	-	702	1	4	24	482	191	96	4	14	78	إ	
	T	1541	3	949	6	20	57	482	384	589	37	98	454	م	
Shihda wa Hamlan	M	8	-	2	-	-	-	-	2	6	-	-	6	ذ	شَيْخْدَة وَهَمْلان
	F	11	-	11	-	-	1	10	-	-	-	-	-	إ	
	T	19	-	13	-	-	1	10	2	6	-	-	6	م	
Sarra	M	746	3	312	3	24	23	-	262	431	25	70	336	ذ	صَرْة
	F	711	6	644	7	1	23	428	185	61	1	5	55	إ	
	T	1457	9	956	10	25	46	428	447	492	26	75	391	م	
Talluza	M	709	1	264	1	2	43	-	218	444	10	40	394	ذ	طَلُوزَة
	F	673	3	624	1	1	59	380	183	46	6	-	40	إ	
	T	1382	4	888	2	3	102	380	401	490	16	40	434	م	
'Iraq Burin	M	194	-	62	1	2	6	-	53	132	1	12	119	ذ	عِرَاق بُورِين
	F	180	-	178	-	-	10	134	34	2	-	-	2	إ	
	T	374	-	240	1	2	16	134	87	134	1	12	121	م	
'Azmut	M	718	-	276	1	3	11	-	261	442	13	60	369	ذ	عَزْمُوط
	F	692	1	679	2	-	4	510	163	12	2	1	9	إ	
	T	1410	1	955	3	3	15	510	424	454	15	61	378	م	
'Asira ash Shamaliya	M	2081	11	784	23	27	121	-	613	1286	41	84	1161	ذ	عَصِيرَة الشَّمَالِيَّة
	F	1965	29	1632	7	5	85	1052	483	304	13	10	281	إ	
	T	4046	40	2416	30	32	206	1052	1096	1590	54	94	1442	م	

جدول (19 تابع): السكان الفلسطينيين (10 سنوات فأكثر) حسب التجمع السكاني والجنس والعلاقة بقوة العمل

Table (19 Cont.): Palestinian Population (10 Years and Over) by Locality, Sex and Activity Status

Locality	Sex	المجموع Total	العلاقة بقوة العمل										التجمع السكاني		
			Activity Status				نشيطون اقتصادياً								
			غير مبين Not Stated	Not Economically Active			Economicly Active			مشتغل					
	المجموع Total	أخرى Others	لا يعمل ولا يبحث عن عمل Not Working & Not Look for work	عاجز عن العمل Unable to Work	متفرغ لأعمال المنزل House Wife	طالب متفرغ للدراصة Students	المجموع Total	متعطّل لم يسبق له العمل Unemployed Never Worked	متعطّل سبق له العمل Unemployed Ever Worked	مشتغل Employed					
'Asira al Qibliya	M	556	2	186	1	16	34	-	135	368	27	26	315	ذ	عَصِيرَة القِبْلِيَّة
	F	534	2	487	1	13	27	323	123	45	6	1	38	إ	
	T	1090	4	673	2	29	61	323	258	413	33	27	353	م	
Aqraba	M	1838	6	588	16	32	84	-	456	1244	34	125	1085	ذ	عَقْرَبَا
	F	1753	12	1695	34	13	82	1181	385	46	2	-	44	إ	
	T	3591	18	2283	50	45	166	1181	841	1290	36	125	1129	م	
'Ammuriya	M	73	-	22	-	-	2	-	20	51	4	15	32	ذ	عَمُورِيَّة
	F	84	-	79	4	8	6	48	13	5	-	-	5	إ	
	T	157	-	101	4	8	8	48	33	56	4	15	37	م	
'Awarta	M	1484	1	527	7	14	50	-	456	956	41	206	709	ذ	عَوْرَتَا
	F	1381	6	1319	4	74	68	851	322	56	2	5	49	إ	
	T	2865	7	1846	11	88	118	851	778	1012	43	211	758	م	
'Urif	M	693	4	257	5	28	32	-	192	432	11	56	365	ذ	عُورِيف
	F	593	3	585	-	3	20	429	133	5	-	-	5	إ	
	T	1286	7	842	5	31	52	429	325	437	11	56	370	م	
'Ein Shibli	M	54	-	19	-	2	3	-	14	35	-	8	27	ذ	عَيْن شِبْلِي
	F	59	-	58	-	-	2	48	8	1	-	-	1	إ	
	T	113	-	77	-	2	5	48	22	36	-	8	28	م	
'Einabus	M	615	2	210	3	13	32	-	162	403	16	58	329	ذ	عَيْنَبُوس
	F	532	4	517	2	29	25	329	132	11	2	1	8	إ	
	T	1147	6	727	5	42	57	329	294	414	18	59	337	م	

جدول (19 تابع): السكان الفلسطينيين (10 سنوات فأكثر) حسب التجمع السكاني والجنس والعلاقة بقوة العمل

Table (19 Cont.): Palestinian Population (10 Years and Over) by Locality, Sex and Activity Status

Locality	Sex	المجموع Total	العلاقة بقوة العمل										التجمع السكاني		
			Activity Status				علاقة بقوة العمل								
			غير مبين Not Stated	Not Economically Active			غير النشيطين اقتصادياً			Economically Active				نشيطون اقتصادياً	
	المجموع Total	أخرى Others	لا يعمل ولا يبحث عن عمل Not Working & Not Look for work	عاجز عن العمل Unable to Work	متفرغة لأعمال المنزل House Wife	طالب متفرغ لِلدراسة Students	المجموع Total	متعطّل لم يسبق له العمل Unemployed Never Worked	متعطّل سبق له العمل Unemployed Ever Worked	مشتغل Employed					
Furush Beit Dajan	M	317	-	102	-	2	12	-	88	215	-	7	208	ذ	فُرُوش بيت دَجَن
	F	302	-	271	1	-	9	206	55	31	-	-	31	إ	
	T	619	-	373	1	2	21	206	143	246	-	7	239	م	
Qabalan	M	1706	4	536	5	11	72	-	448	1166	27	162	977	ذ	قَبَالان
	F	1634	10	1602	37	5	46	1080	434	22	5	-	17	إ	
	T	3340	14	2138	42	16	118	1080	882	1188	32	162	994	م	
Qaryut	M	653	1	230	3	7	42	-	178	422	22	31	369	ذ	قَرِّيُوت
	F	627	1	586	94	-	27	297	168	40	5	4	31	إ	
	T	1280	2	816	97	7	69	297	346	462	27	35	400	م	
Qusra	M	983	6	346	9	15	41	-	281	631	19	93	519	ذ	قُصْرَة
	F	987	12	959	44	5	34	624	252	16	1	-	15	إ	
	T	1970	18	1305	53	20	75	624	533	647	20	93	534	م	
Qusin	M	445	5	196	1	16	24	-	155	244	13	16	215	ذ	قُوصِين
	F	426	-	398	-	4	18	262	114	28	3	1	24	إ	
	T	871	5	594	1	20	42	262	269	272	16	17	239	م	
Kafr Qallil	M	644	1	221	3	18	28	-	172	422	14	50	358	ذ	كَفْر قَالِيل
	F	599	2	552	-	5	13	381	153	45	2	2	41	إ	
	T	1243	3	773	3	23	41	381	325	467	16	52	399	م	
Madama	M	435	3	139	-	11	11	-	117	293	4	58	231	ذ	مَادَمَا
	F	381	-	365	2	32	16	221	94	16	1	1	14	إ	
	T	816	3	504	2	43	27	221	211	309	5	59	245	م	

جدول (19 تابع): السكان الفلسطينيين (10 سنوات فأكثر) حسب التجمع السكاني والجنس والعلاقة بقوة العمل

Table (19 Cont.): Palestinian Population (10 Years and Over) by Locality, Sex and Activity Status

Locality	Sex	المجموع Total	العلاقة بقوة العمل										التجمع السكاني		
			غير مبيّن Not Stated	Not Economically Active				Economically Active				نشطون اقتصادياً Employed			
				المجموع Total	أخرى Others	لا يعمل ولا يبحث عن عمل Not Working & Not Look for work	عاجز عن العمل Unable to Work	متفرغة لأعمال المنزل House Wife	طالب متفرغ لِلدراسة Students	المجموع Total	متعطّل لم يسبق له العمل Unemployed Never Worked			متعطّل سبق له العمل Unemployed Ever Worked	
Majdal Bani Fadil	M	521	-	177	3	15	17	-	142	344	9	40	295	ذ	مَجْدَلُ بَنِي فاضل
	F	498	2	475	1	27	4	340	103	21	-	-	21	إ	
	T	1019	2	652	4	42	21	340	245	365	9	40	316	م	
Balata Camp	M	4507	22	1345	30	30	203	-	1082	3140	261	276	2603	ذ	مُخَيَّم بِلَاطَة
	F	4529	39	3968	42	20	106	2753	1047	522	102	24	396	إ	
	T	9036	61	5313	72	50	309	2753	2129	3662	363	300	2999	م	
'Askar Camp	M	3187	3	861	16	39	91	-	715	2323	129	282	1912	ذ	مُخَيَّم عَسْكَر
	F	3154	4	2829	15	47	68	2007	692	321	60	32	229	إ	
	T	6341	7	3690	31	86	159	2007	1407	2644	189	314	2141	م	
'Ein Beit el Ma Camp	M	1285	3	355	4	3	56	-	292	927	35	149	743	ذ	مُخَيَّم عَيْن بَيْت المَاء
	F	1210	5	1104	1	-	27	817	259	101	4	6	91	إ	
	T	2495	8	1459	5	3	83	817	551	1028	39	155	834	م	
Nablus	M	36205	52	10925	171	505	1095	-	9154	25228	726	1675	22827	ذ	نابلس
	F	35372	145	30073	389	536	615	18907	9626	5154	712	561	3881	إ	
	T	71577	197	40998	560	1041	1710	18907	18780	30382	1438	2236	26708	م	
Nisf Jubeil	M	127	-	40	-	1	3	-	36	87	11	19	57	ذ	نصف جُبَيْل
	F	143	-	140	-	-	9	90	41	3	2	-	1	إ	
	T	270	-	180	-	1	12	90	77	90	13	19	58	م	
Yasid	M	590	-	263	1	7	56	-	199	327	17	39	271	ذ	ياصيد
	F	580	1	549	-	1	33	375	140	30	1	2	27	إ	
	T	1170	1	812	1	8	89	375	339	357	18	41	298	م	

جدول (19 تابع): السكان الفلسطينيين (10 سنوات فأكثر) حسب التجمع السكاني والجنس والعلاقة بقوة العمل

Table (19 Cont.): Palestinian Population (10 Years and Over) by Locality, Sex and Activity Status

Locality	Sex	المجموع Total	العلاقة بقوة العمل											التجمع السكاني	
			غير مبين Not Stated	Not Economically Active				Economically Active				نشيطون اقتصادياً			
				المجموع Total	أخرى Others	لا يعمل ولا يبحث عن عمل Not Working & Not Look for work	عاجز عن العمل Unable to Work	متفرغة لأعمال المنزل House Wife	طالب متفرغ لِلدراسة Students	المجموع Total	متعطّل لم يسبق له العمل Unemployed Never Worked	متعطّل سبق له العمل Unemployed Ever Worked	مشتغل Employed		
Yanun	M	35	-	9	-	-	4	-	5	26	-	3	23	ذ	يأنون
	F	40	-	32	-	2	2	21	7	8	-	-	8	إ	
	T	75	-	41	-	2	6	21	12	34	-	3	31	م	
Yatma	M	737	-	251	3	9	25	-	214	486	15	90	381	ذ	يثما
	F	740	-	731	95	10	10	406	210	9	1	1	7	إ	
	T	1477	-	982	98	19	35	406	424	495	16	91	388	م	
Total	M	87284	206	28193	460	1243	3304	-	23186	58885	2092	5685	51108	ذ	المجموع
	F	85075	487	75843	1450	1104	2506	49066	21717	8745	1102	755	6888	إ	
	T	172359	693	104036	1910	2347	5810	49066	44903	67630	3194	6440	57996	م	

جدول 20: السكان الفلسطينيون حسب حالة اللجوء ونوع التجمع السكاني والجنس

Table 20: Palestinian Population by Refugee Status, Type of Locality and Sex

Refugee Status	Type of Locality	كلا الجنسين Both Sexes	إناث Female	ذكور Male	نوع التجمع	حالة اللجوء
Registered Refugee	Urban	22531	10524	12007	حضر	لاجيء مسجل
	Rural	12564	5917	6647	ريف	
	Camps	25279	12237	13042	مخيمات	
	Total	60374	28678	31696	المجموع	
Non-Registered Refugee	Urban	1809	1020	789	حضر	لاجيء غير مسجل
	Rural	1318	771	547	ريف	
	Camps	378	208	170	مخيمات	
	Total	3505	1999	1506	المجموع	
Non-Refugee	Urban	79562	39471	40091	حضر	ليس لاجيء
	Rural	105747	52011	53736	ريف	
	Camps	711	604	107	مخيمات	
	Total	186020	92086	93934	المجموع	
Not Stated	Urban	459	238	221	حضر	غير مبيّن
	Rural	653	327	326	ريف	
	Camps	70	40	30	مخيمات	
	Total	1182	605	577	المجموع	
Total	Urban	104361	51253	53108	حضر	المجموع
	Rural	120282	59026	61256	ريف	
	Camps	26438	13089	13349	مخيمات	
	Total	251081	123368	127713	المجموع	

جدول 21: السكان الفلسطينيون حسب فئات العمر بالسنوات والجنس وحالة اللجوء ونوع التجمع

Table 21: Palestinian Population by Age Groups in Years, Sex, Refugee Status and Type of Locality
(حضر, Urban)

Age Groups	المجموع Total			غير مبين Not Stated			ليس لاجيء Non-Refugee			لاجيء غير مسجل Non-Registered Refugee			لاجيء مسجل Registered Refugee			فئات العمر
	كلا الجنسين Both Sexes	إناث Female	ذكور Male	كلا الجنسين Both Sexes	إناث Female	ذكور Male	كلا الجنسين Both Sexes	إناث Female	ذكور Male	كلا الجنسين Both Sexes	إناث Female	ذكور Male	كلا الجنسين Both Sexes	إناث Female	ذكور Male	
0 - 4	15832	7642	8190	69	32	37	12084	5841	6243	376	183	193	3303	1586	1717	4 - 0
5 - 9	14079	6775	7304	72	36	36	10612	5102	5510	220	111	109	3175	1526	1649	9 - 5
10 - 14	11103	5442	5661	49	24	25	8325	4076	4249	151	76	75	2578	1266	1312	14 - 10
15 - 19	10626	5209	5417	45	18	27	8068	4028	4040	146	69	77	2367	1094	1273	19 - 15
20 - 24	9928	4939	4989	46	23	23	7681	3946	3735	154	79	75	2047	891	1156	24 - 20
25 - 29	8582	4206	4376	31	19	12	6611	3303	3308	147	92	55	1793	792	1001	29 - 25
30 - 34	8151	3989	4162	35	18	17	6304	3160	3144	112	73	39	1700	738	962	34 - 30
35 - 39	6333	2989	3344	22	12	10	4919	2347	2572	93	63	30	1299	567	732	39 - 35
40 - 44	4243	2069	2174	21	12	9	3269	1632	1637	81	55	26	872	370	502	44 - 40
45 - 49	3530	1674	1856	14	8	6	2705	1316	1389	54	31	23	757	319	438	49 - 45
50 - 54	3239	1684	1555	11	5	6	2366	1217	1149	84	61	23	778	401	377	54 - 50
55 - 59	2411	1319	1092	10	9	1	1848	1004	844	59	45	14	494	261	233	59 - 55
60 - 64	2257	1130	1127	9	5	4	1673	842	831	61	40	21	514	243	271	64 - 60
65 - 69	1622	857	765	5	5	-	1256	659	597	37	21	16	324	172	152	69 - 65
70 - 74	1198	658	540	5	2	3	911	494	417	18	13	5	264	149	115	74 - 70
75 - 79	631	338	293	5	2	3	466	251	215	10	5	5	150	80	70	79 - 75
80 - 84	302	166	136	1	-	1	232	123	109	4	3	1	65	40	25	84 - 80
85 - 89	154	94	60	4	3	1	120	72	48	2	-	2	28	19	9	89 - 85
90 - 94	69	42	27	2	2	-	54	33	21	-	-	-	13	7	6	94 - 90
95 +	28	14	14	-	-	-	23	12	11	-	-	-	5	2	3	+ 95
Not Stated	43	17	26	3	3	-	35	13	22	-	-	-	5	1	4	غير مبين
Total	104361	51253	53108	459	238	221	79562	39471	40091	1809	1020	789	22531	10524	12007	المجموع

جدول (21 تابع): السكان الفلسطينيون حسب فئات العمر بالسنوات والجنس وحالة اللجوء ونوع التجمع

Table (21 Cont.): Palestinian Population by Age Groups in Years, Sex, Refugee Status and Type of Locality

(ريف, Rural)

Age Groups	المجموع Total			غير مبين Not Stated			ليس لاجيء Non-Refugee			لاجيء غير مسجل Non-Registered Refugee			لاجيء مسجل Registered Refugee			فئات العمر
	كلا الجنسين Both Sexes	إناث Female	ذكور Male	كلا الجنسين Both Sexes	إناث Female	ذكور Male	كلا الجنسين Both Sexes	إناث Female	ذكور Male	كلا الجنسين Both Sexes	إناث Female	ذكور Male	كلا الجنسين Both Sexes	إناث Female	ذكور Male	
0 - 4	21247	10391	10856	118	56	62	18657	9110	9547	250	119	131	2222	1106	1116	4 - 0
5 - 9	18998	9289	9709	97	45	52	16702	8180	8522	148	66	82	2051	998	1053	9 - 5
10 - 14	14080	6813	7267	84	36	48	12361	6016	6345	110	45	65	1525	716	809	14 - 10
15 - 19	12078	5789	6289	62	31	31	10684	5116	5568	102	60	42	1230	582	648	19 - 15
20 - 24	11457	5283	6174	67	30	37	10164	4713	5451	129	71	58	1097	469	628	24 - 20
25 - 29	9636	4440	5196	51	24	27	8556	3977	4579	105	62	43	924	377	547	29 - 25
30 - 34	7786	3708	4078	34	20	14	6852	3275	3577	91	67	24	809	346	463	34 - 30
35 - 39	5737	2731	3006	28	14	14	5015	2408	2607	63	47	16	631	262	369	39 - 35
40 - 44	3988	2015	1973	26	14	12	3502	1789	1713	51	38	13	409	174	235	44 - 40
45 - 49	2973	1508	1465	13	8	5	2563	1315	1248	47	39	8	350	146	204	49 - 45
50 - 54	2686	1515	1171	12	8	4	2326	1303	1023	55	41	14	293	163	130	54 - 50
55 - 59	1976	1208	768	12	9	3	1698	1042	656	46	33	13	220	124	96	59 - 55
60 - 64	2133	1255	878	11	7	4	1882	1097	785	55	43	12	185	108	77	64 - 60
65 - 69	1863	1127	736	10	7	3	1670	999	671	27	19	8	156	102	54	69 - 65
70 - 74	1516	857	659	5	3	2	1321	739	582	18	9	9	172	106	66	74 - 70
75 - 79	984	536	448	5	4	1	827	449	378	11	6	5	141	77	64	79 - 75
80 - 84	537	275	262	5	3	2	442	233	209	5	3	2	85	36	49	84 - 80
85 - 89	259	124	135	2	1	1	217	109	108	1	1	-	39	13	26	89 - 85
90 - 94	191	81	110	-	-	-	176	76	100	3	1	2	12	4	8	94 - 90
95 +	88	51	37	1	1	-	76	41	35	1	1	-	10	8	2	+ 95
Not Stated	69	30	39	10	6	4	56	24	32	-	-	-	3	-	3	غير مبين
Total	120282	59026	61256	653	327	326	105747	52011	53736	1318	771	547	12564	5917	6647	المجموع

جدول (21 تابع): السكان الفلسطينيون حسب فئات العمر بالسنوات والجنس وحالة اللجوء ونوع التجمع

Table (21 Cont.): Palestinian Population by Age Groups in Years, Sex, Refugee Status and Type of Locality
(مخيمات, Camps)

Age Groups	المجموع Total			غير مبين Not Stated			ليس لاجيء Non-Refugee			لاجيء غير مسجل Non-Registered Refugee			لاجيء مسجل Registered Refugee			فئات العمر
	كلا الجنسين Both Sexes	إناث Female	ذكور Male	كلا الجنسين Both Sexes	إناث Female	ذكور Male	كلا الجنسين Both Sexes	إناث Female	ذكور Male	كلا الجنسين Both Sexes	إناث Female	ذكور Male	كلا الجنسين Both Sexes	إناث Female	ذكور Male	
0 - 4	4628	2272	2356	15	6	9	39	20	19	170	87	83	4404	2159	2245	4 - 0
5 - 9	3938	1924	2014	17	10	7	32	16	16	44	25	19	3845	1873	1972	9 - 5
10 - 14	2914	1426	1488	13	9	4	26	10	16	19	12	7	2856	1395	1461	14 - 10
15 - 19	2713	1306	1407	2	1	1	64	54	10	32	20	12	2615	1231	1384	19 - 15
20 - 24	2635	1286	1349	5	3	2	142	135	7	26	16	10	2462	1132	1330	24 - 20
25 - 29	2416	1164	1252	-	-	-	136	123	13	23	13	10	2257	1028	1229	29 - 25
30 - 34	1935	941	994	3	3	-	88	79	9	21	14	7	1823	845	978	34 - 30
35 - 39	1320	653	667	6	2	4	79	73	6	15	9	6	1220	569	651	39 - 35
40 - 44	826	439	387	2	-	2	34	32	2	8	3	5	782	404	378	44 - 40
45 - 49	618	298	320	2	2	-	24	23	1	3	1	2	589	272	317	49 - 45
50 - 54	720	418	302	-	-	-	22	20	2	4	3	1	694	395	299	54 - 50
55 - 59	521	291	230	1	1	-	9	8	1	3	2	1	508	280	228	59 - 55
60 - 64	444	231	213	-	-	-	6	4	2	4	2	2	434	225	209	64 - 60
65 - 69	342	176	166	2	1	1	5	3	2	4	1	3	331	171	160	69 - 65
70 - 74	210	109	101	-	-	-	3	3	-	1	-	1	206	106	100	74 - 70
75 - 79	121	74	47	-	-	-	1	1	-	1	-	1	119	73	46	79 - 75
80 - 84	65	42	23	-	-	-	-	-	-	-	-	-	65	42	23	84 - 80
85 - 89	34	18	16	1	1	-	-	-	-	-	-	-	33	17	16	89 - 85
90 - 94	20	12	8	-	-	-	-	-	-	-	-	-	20	12	8	94 - 90
95 +	11	6	5	-	-	-	-	-	-	-	-	-	11	6	5	+ 95
Not Stated	7	3	4	1	1	-	1	-	1	-	-	-	5	2	3	غير مبين
Total	26438	13089	13349	70	40	30	711	604	107	378	208	170	25279	12237	13042	المجموع

جدول (21 تابع): السكان الفلسطينيون حسب فئات العمر بالسنوات والجنس وحالة اللجوء ونوع التجمع

Table (21 Cont.): Palestinian Population by Age Groups in Years, Sex, Refugee Status and Type of Locality

(المجموع, Total)

Age Groups	المجموع Total			غير مبين Not Stated			ليس لاجيء Non-Refugee			لاجيء غير مسجل Non-Registered Refugee			لاجيء مسجل Registered Refugee			فئات العمر
	كلا الجنسين Both Sexes	إناث Female	ذكور Male	كلا الجنسين Both Sexes	إناث Female	ذكور Male	كلا الجنسين Both Sexes	إناث Female	ذكور Male	كلا الجنسين Both Sexes	إناث Female	ذكور Male	كلا الجنسين Both Sexes	إناث Female	ذكور Male	
0 - 4	41707	20305	21402	202	94	108	30780	14971	15809	796	389	407	9929	4851	5078	4 - 0
5 - 9	37015	17988	19027	186	91	95	27346	13298	14048	412	202	210	9071	4397	4674	9 - 5
10 - 14	28097	13681	14416	146	69	77	20712	10102	10610	280	133	147	6959	3377	3582	14 - 10
15 - 19	25417	12304	13113	109	50	59	18816	9198	9618	280	149	131	6212	2907	3305	19 - 15
20 - 24	24020	11508	12512	118	56	62	17987	8794	9193	309	166	143	5606	2492	3114	24 - 20
25 - 29	20634	9810	10824	82	43	39	15303	7403	7900	275	167	108	4974	2197	2777	29 - 25
30 - 34	17872	8638	9234	72	41	31	13244	6514	6730	224	154	70	4332	1929	2403	34 - 30
35 - 39	13390	6373	7017	56	28	28	10013	4828	5185	171	119	52	3150	1398	1752	39 - 35
40 - 44	9057	4523	4534	49	26	23	6805	3453	3352	140	96	44	2063	948	1115	44 - 40
45 - 49	7121	3480	3641	29	18	11	5292	2654	2638	104	71	33	1696	737	959	49 - 45
50 - 54	6645	3617	3028	23	13	10	4714	2540	2174	143	105	38	1765	959	806	54 - 50
55 - 59	4908	2818	2090	23	19	4	3555	2054	1501	108	80	28	1222	665	557	59 - 55
60 - 64	4834	2616	2218	20	12	8	3561	1943	1618	120	85	35	1133	576	557	64 - 60
65 - 69	3827	2160	1667	17	13	4	2931	1661	1270	68	41	27	811	445	366	69 - 65
70 - 74	2924	1624	1300	10	5	5	2235	1236	999	37	22	15	642	361	281	74 - 70
75 - 79	1736	948	788	10	6	4	1294	701	593	22	11	11	410	230	180	79 - 75
80 - 84	904	483	421	6	3	3	674	356	318	9	6	3	215	118	97	84 - 80
85 - 89	447	236	211	7	5	2	337	181	156	3	1	2	100	49	51	89 - 85
90 - 94	280	135	145	2	2	-	230	109	121	3	1	2	45	23	22	94 - 90
95 +	127	71	56	1	1	-	99	53	46	1	1	-	26	16	10	+ 95
Not Stated	119	50	69	14	10	4	92	37	55	-	-	-	13	3	10	غير مبين
Total	251081	123368	127713	1182	605	577	186020	92086	93934	3505	1999	1506	60374	28678	31696	المجموع

جدول 22: الأسر الفلسطينية وأفرادها حسب التجمع السكاني وحجم الأسرة

Table 22: Palestinian Households and Members by Locality and Household Size

المجموع Total	حجم الأسر وعدد الأفراد																						التجمع السكاني		
	Household Size and Members																								
	+ 11		10		9		8		7		6		5		4		3		2		1				
أفراد Population	أسر Households	أفراد Population	أسر Households	أفراد Population	أسر Households	أفراد Population	أسر Households	أفراد Population	أسر Households	أفراد Population	أسر Households	أفراد Population	أسر Households	أفراد Population	أسر Households	أفراد Population	أسر Households	أفراد Population	أسر Households	أفراد Population	أسر Households	أفراد Population	أسر Households		
Ijnisinya	418	80	23	2	10	1	81	9	56	7	35	5	90	15	40	8	32	8	24	8	20	10	7	7	إجنسِينِيَا
Al Badhan	1810	278	370	29	120	12	171	19	224	28	273	39	264	44	185	37	104	26	51	17	42	21	6	6	البَادْهَان
Al Juneid	289	52	13	1	40	4	27	3	40	5	21	3	48	8	30	6	44	11	12	4	14	7	-	-	الْجُنَيْد
Ar Rajman	1	1	-	-	-	-	-	-	-	-	-	-	-	-	-	-	-	-	-	-	-	-	1	1	الرَّجْمَان
As Sawiya	1720	269	438	34	50	5	270	30	208	26	168	24	228	38	155	31	96	24	39	13	48	24	20	20	السَّوِيَاة
Al 'Aqrabaniya	669	98	195	15	90	9	72	8	64	8	70	10	54	9	20	4	56	14	24	8	22	11	2	2	العُقْرَابَانِيَّة
Al Lubban ash Sharqiya	1868	287	468	38	160	16	207	23	160	20	273	39	258	43	115	23	100	25	57	19	58	29	12	12	الْلُبَّانُ الشَّرْقِيَّة
Al Mas'udiya	14	2	-	-	-	-	-	-	8	1	-	-	6	1	-	-	-	-	-	-	-	-	-	-	المَسْعُودِيَّة
An Naqura	1239	197	168	14	130	13	135	15	112	14	203	29	222	37	115	23	76	19	48	16	26	13	4	4	النَّاقُورَة
An Nassariya	1012	149	281	22	80	8	90	10	112	14	126	18	84	14	110	22	72	18	36	12	20	10	1	1	النَّصَّارِيَّة
Odala	809	123	208	16	90	9	45	5	112	14	112	16	84	14	60	12	32	8	33	11	30	15	3	3	أودَلَا
Osarin	1218	223	84	7	80	8	180	20	152	19	210	30	138	23	140	28	108	27	66	22	42	21	18	18	أوسَرِين
Burqa	3012	607	238	20	150	15	198	22	344	43	462	66	456	76	470	94	292	73	192	64	152	76	58	58	بُرْقَة
Bizzariya	1608	272	265	22	130	13	135	15	168	21	231	33	198	33	200	40	160	40	48	16	68	34	5	5	بِزَّارِيَّة
Burin	1915	360	212	18	100	10	216	24	296	37	266	38	198	33	200	40	188	47	114	38	100	50	25	25	بُورِين
Beit Imrin	2149	343	299	23	200	20	171	19	296	37	441	63	312	52	180	36	108	27	69	23	60	30	13	13	بَيْت إِمْرِين
Beit Iba	2442	440	229	20	110	11	234	26	392	49	364	52	372	62	290	58	212	53	138	46	76	38	25	25	بَيْت إِبِيَا
Beit Hasan	891	121	268	21	50	5	162	18	56	7	112	16	102	17	80	16	32	8	15	5	12	6	2	2	بَيْت حَسَن
Beit Dajan	2682	373	631	49	230	23	333	37	376	47	406	58	318	53	195	39	104	26	48	16	32	16	9	9	بَيْت دَجَن

جدول (22 تابع): الأسر الفلسطينية وأفرادها حسب التجمع السكاني وحجم الأسرة

Table (22 Cont.): Palestinian Households and Members by Locality and Household Size

Locality	المجموع Total		حجم الأسر وعدد الأفراد																				التجمع السكاني		
	Household Size and Members																								
	+ 11		10		9		8		7		6		5		4		3		2		1				
أفراد Population	أسر Households	أفراد Population	أسر Households	أفراد Population	أسر Households	أفراد Population	أسر Households	أفراد Population	أسر Households	أفراد Population	أسر Households	أفراد Population	أسر Households	أفراد Population	أسر Households	أفراد Population	أسر Households	أفراد Population	أسر Households	أفراد Population	أسر Households	أفراد Population	أسر Households		
Beit Furik	7774	1298	988	81	740	74	756	84	976	122	1218	174	1008	168	845	169	624	156	339	113	246	123	34	34	بيت فوريك
Beit Wazan	837	145	98	8	50	5	72	8	88	11	133	19	144	24	100	20	68	17	57	19	26	13	1	1	بيت ورن
Beita	6564	1133	1174	97	450	45	729	81	776	97	791	113	750	125	665	133	508	127	417	139	256	128	48	48	بيتا
Tell	3527	581	613	50	340	34	423	47	480	60	434	62	438	73	255	51	220	55	171	57	122	61	31	31	تل
Tall al Khashaba	3	1	-	-	-	-	-	-	-	-	-	-	-	-	-	-	-	-	3	1	-	-	-	-	تل الخشبة
Talfit	2235	330	553	43	290	29	180	20	280	35	245	35	252	42	200	40	92	23	63	21	76	38	4	4	تلقيت
Jalud	338	58	51	4	30	3	36	4	40	5	63	9	60	10	15	3	20	5	3	1	12	6	8	8	جالود
Jafa an Nun	13	2	-	-	-	-	-	-	8	1	-	-	-	-	5	1	-	-	-	-	-	-	-	-	جفا النون
Jamma'in	4314	646	1118	86	350	35	405	45	480	60	553	79	570	95	300	60	272	68	150	50	96	48	20	20	جماعين
Jurish	1034	144	272	20	80	8	108	12	168	21	140	20	102	17	105	21	24	6	9	3	20	10	6	6	جوريش
Huwwara	4329	742	577	47	340	34	387	43	664	83	609	87	546	91	495	99	308	77	219	73	152	76	32	32	حوارة
Khirbet al Marajim	6	2	-	-	-	-	-	-	-	-	-	-	-	-	-	-	-	-	6	2	-	-	-	-	خربة المراجيم
Khirbet Tall al Ghar	9	3	-	-	-	-	-	-	-	-	-	-	-	-	5	1	-	-	3	1	-	-	1	1	خربة تل الغار
Khirbet Sarra	25	4	-	-	-	-	-	-	16	2	7	1	-	-	-	-	-	-	-	-	2	1	-	-	خربة صرة
Khirbet Tana	15	3	-	-	-	-	-	-	-	-	7	1	-	-	-	-	8	2	-	-	-	-	-	-	خربة طانا
Duma	1653	238	393	32	170	17	234	26	232	29	224	32	90	15	135	27	88	22	51	17	30	15	6	6	دوما
Deir al Hatab	1687	240	495	40	160	16	180	20	184	23	168	24	234	39	110	22	76	19	36	12	38	19	6	6	دير الحطب
Deir Sharaf	2060	357	240	20	220	22	225	25	264	33	266	38	234	39	250	50	184	46	93	31	62	31	22	22	دير شرف
Rujeib	2926	491	514	43	320	32	315	35	280	35	329	47	348	58	300	60	228	57	171	57	108	54	13	13	روجب

جدول (22 تابع): الأسر الفلسطينية وأفرادها حسب التجمع السكاني وحجم الأسرة

Table (22 Cont.): Palestinian Households and Members by Locality and Household Size

Locality	المجموع Total		حجم الأسر وعدد الأفراد Household Size and Members																				التجمع السكاني		
	أفراد Population	أسر Households	+ 11		10		9		8		7		6		5		4		3		2			1	
			أفراد Population	أسر Households	أفراد Population	أسر Households	أفراد Population	أسر Households	أفراد Population	أسر Households	أفراد Population	أسر Households	أفراد Population	أسر Households	أفراد Population	أسر Households	أفراد Population	أسر Households	أفراد Population	أسر Households	أفراد Population	أسر Households		أفراد Population	أسر Households
Za'tara	43	12	-	-	-	-	-	-	8	1	-	-	6	1	10	2	4	1	6	2	8	4	1	1	زَعْتَرَة
Zawata	1420	269	128	10	90	9	117	13	152	19	231	33	240	40	155	31	124	31	90	30	80	40	13	13	زَوَاتَا
Zeita Jamma'in	1466	214	385	31	110	11	162	18	208	26	203	29	156	26	105	21	52	13	39	13	40	20	6	6	زَيْتَا جَمَاعِين
Salim	3799	531	982	76	390	39	450	50	544	68	392	56	402	67	305	61	168	42	99	33	56	28	11	11	سَالِم
Sabastiya	2171	410	263	22	160	16	144	16	240	30	245	35	360	60	330	66	192	48	120	40	80	40	37	37	سَبَسْتِيَا
Shihda wa Hamlan	34	4	11	1	10	1	9	1	-	-	-	-	-	-	-	-	4	1	-	-	-	-	-	-	شَيْحْدَا وَهَمْلَان
Sarra	2161	334	394	32	240	24	189	21	328	41	343	49	216	36	165	33	148	37	66	22	66	33	6	6	سَرَّة
Talluza	2003	347	270	21	110	11	288	32	264	33	231	33	252	42	220	44	184	46	93	31	74	37	17	17	طَلُّوزَة
Iraq Burin	576	99	73	6	70	7	81	9	24	3	70	10	84	14	45	9	72	18	42	14	12	6	3	3	عِرَاق بُورِين
'Azmut	2036	279	614	46	240	24	288	32	224	28	217	31	162	27	95	19	84	21	63	21	38	19	11	11	عَزْمُوط
'Asira ash Shamaliya	5796	1122	413	35	310	31	441	49	776	97	805	115	960	160	760	152	624	156	381	127	252	126	74	74	عَصِيرَة الشَّمَالِيَّة
'Asira al Qibliya	1708	284	178	14	150	15	198	22	256	32	259	37	240	40	140	28	136	34	93	31	54	27	4	4	عَصِيرَة الْقِبْلِيَّة
Aqraba	5927	987	934	76	420	42	792	88	712	89	875	125	672	112	690	138	316	79	258	86	212	106	46	46	عَقْرَبَا
'Ammuriya	234	44	50	4	30	3	27	3	-	-	14	2	30	5	30	6	20	5	15	5	14	7	4	4	عَمُورِيَّة
'Awarta	4343	720	851	69	430	43	450	50	520	65	532	76	390	65	405	81	360	90	225	75	148	74	32	32	عَوْرَتَا
'Urif	2122	369	239	20	100	10	306	34	296	37	315	45	270	45	215	43	188	47	90	30	90	45	13	13	عُورِيف
'Ein Shibli	148	24	24	2	10	1	9	1	24	3	28	4	18	3	20	4	4	1	6	2	4	2	1	1	عَيْن شَيْبَلِي
'Einabus	1659	290	225	19	210	21	171	19	232	29	154	22	162	27	170	34	156	39	84	28	86	43	9	9	عَيْنَابُوس
Furush Beit Dajan	866	131	230	17	90	9	72	8	72	9	77	11	114	19	85	17	60	15	48	16	16	8	2	2	فُرُوش بَيْت دَجَن

جدول (22 تابع): الأسر الفلسطينية وأفرادها حسب التجمع السكاني وحجم الأسرة

Table (22 Cont.): Palestinian Households and Members by Locality and Household Size

Locality	المجموع Total		حجم الأسر وعدد الأفراد Household Size and Members																				التجمع السكاني		
	أفراد Population	أسر Households	+ 11		10		9		8		7		6		5		4		3		2			1	
			أفراد Population	أسر Households	أفراد Population	أسر Households	أفراد Population	أسر Households	أفراد Population	أسر Households	أفراد Population	أسر Households	أفراد Population	أسر Households	أفراد Population	أسر Households	أفراد Population	أسر Households	أفراد Population	أسر Households	أفراد Population	أسر Households		أفراد Population	أسر Households
Qabalan	5417	915	416	34	450	45	603	67	744	93	973	139	846	141	620	124	384	96	225	75	110	55	46	46	قَبْلان
Qaryut	1845	287	521	43	200	20	198	22	160	20	224	32	192	32	90	18	96	24	72	24	80	40	12	12	قَرِيوت
Qusra	3319	473	957	72	310	31	414	46	376	47	378	54	348	58	245	49	132	33	75	25	52	26	32	32	قُصْرَة
Qusin	1296	188	279	21	120	12	180	20	176	22	175	25	156	26	85	17	40	10	57	19	24	12	4	4	قُوصين
Kafir Qallil	1862	295	374	31	190	19	189	21	240	30	217	31	204	34	200	40	112	28	69	23	58	29	9	9	كُفْر قَلِيل
Madama	1239	219	155	13	120	12	108	12	160	20	175	25	144	24	150	30	96	24	57	19	68	34	6	6	مَادَمَا
Majdal Bani Fadil	1632	276	266	22	180	18	216	24	176	22	126	18	234	39	120	24	148	37	93	31	64	32	9	9	مَجْدَلْ بَنِي فاضل
Balata Camp	13187	2199	1982	160	1260	126	1440	160	1544	193	1764	252	1770	295	1295	259	992	248	609	203	456	228	75	75	مُخَيَّم بَلَاطَة
'Askar Camp	9496	1528	1491	115	810	81	1008	112	1408	176	1232	176	1182	197	1005	201	676	169	384	128	254	127	46	46	مُخَيَّم عَسْكَر
'Ein Beit el Ma Camp	3764	632	483	38	300	30	306	34	520	65	595	85	630	105	395	79	236	59	159	53	112	56	28	28	مُخَيَّم عَيْن بَيْت المَاء
Nablus	99877	17977	9223	707	4670	467	7524	836	11560	1445	15785	2255	17502	2917	14535	2907	10240	2560	4953	1651	3306	1653	579	579	نابلس
Nisf Jubeil	378	75	33	3	40	4	54	6	16	2	49	7	54	9	45	9	24	6	30	10	28	14	5	5	نِصْف جُبَيْل
Yasid	1712	290	163	14	140	14	180	20	264	33	308	44	246	41	140	28	136	34	72	24	50	25	13	13	ياصيد
Yanun	115	25	-	-	-	-	18	2	8	1	7	1	24	4	15	3	20	5	15	5	8	4	-	-	يَانُون
Yatma	2228	344	351	28	200	20	288	32	336	42	294	42	276	46	200	40	148	37	87	29	40	20	8	8	يَتْمَا
Total	250994	42886	34434	2724	17520	1752	23697	2633	30680	3835	36253	5179	36750	6125	29455	5891	20912	5228	11580	3860	8108	4054	1605	1605	المجموع

جدول 23: النساء الفلسطينيات (12 سنة فأكثر) اللاتي سبق لهن الزواج حسب فئات العمر بالسنوات وعدد المواليد الذين سبق إنجابهم أحياء حسب الجنس ونوع التجمع
Table 23: Ever Married Palestinian Women (12 Years and Over) by Age in Years, Number of Children Ever Born Alive by Sex and Type of Locality (حضر, Urban)

العمر و جنس المولود	مجموع المواليد الذين سبق إنجابهم أحياء			مجموع النساء (12 سنة فأكثر) اللاتي سبق لهن الزواج	عدد النساء حسب عدد المواليد الذين سبق إنجابهم أحياء حسب الجنس												
	Total Number of Children Ever Born Alive				Ever Married Women with Indicated Number of Children Ever Born Alive by Sex												
	كلا الجنسين Both Sexes	إناث Female	ذكور Male		Total of Ever Married Women (12 Years and Over)	غير مبين Not Stated	+10	9	8	7	6	5	4	3	2	1	0
Children Males																	
12 - 14	-	-	7	7	-	-	-	-	-	-	-	-	-	-	-	7	
15 - 19	338	338	1016	1016	2	-	-	-	-	-	-	-	1	48	239	726	
20 - 24	2589	2589	2869	2869	12	-	-	-	-	-	1	13	119	544	1087	1093	
25 - 29	4694	4694	3231	3231	9	-	-	-	-	2	18	108	399	957	1049	689	
30 - 34	6580	6580	3290	3290	9	-	2	3	2	23	68	312	663	1029	751	428	
35 - 39	5834	5834	2450	2450	8	1	-	5	13	44	148	298	558	700	423	252	
40 - 44	5163	5163	1795	1795	9	1	6	11	32	92	159	270	421	439	219	136	
45 - 49	4557	4557	1469	1469	1	2	7	13	42	91	152	252	326	317	150	116	
50 - 54	5071	5071	1493	1493	3	4	12	27	62	116	159	280	331	262	144	93	
55 - 59	4212	4212	1146	1146	4	10	18	30	51	92	158	216	235	171	88	73	
60 - 64	3788	3788	986	986	7	12	11	39	64	90	125	204	154	153	54	73	
65+	8385	8385	1963	1963	26	41	49	76	168	268	303	319	238	252	108	115	
Not stated	13	13	8	8	-	-	-	1	-	-	-	-	-	1	3	3	
Total	51224	51224	21723	21723	90	71	105	205	434	818	1291	2272	3445	4873	4315	3804	
Children Females																	
12 - 14	-	-	7	7	-	-	-	-	-	-	-	-	-	-	-	7	
15 - 19	327	327	1016	1016	2	-	-	-	-	-	-	2	4	37	233	738	
20 - 24	2407	2407	2869	2869	12	-	-	-	-	-	3	23	112	445	1074	1200	
25 - 29	4275	4275	3231	3231	9	-	-	-	-	3	30	118	341	745	1122	863	
30 - 34	6042	6042	3290	3290	9	-	-	2	10	43	102	231	543	846	943	561	
35 - 39	5662	5662	2450	2450	8	-	2	8	30	67	156	277	432	648	488	334	
40 - 44	4697	4697	1795	1795	9	3	5	17	36	67	136	253	330	425	300	214	
45 - 49	4193	4193	1469	1469	1	6	15	20	31	88	107	216	280	304	243	158	
50 - 54	4750	4750	1493	1493	3	6	7	31	53	110	164	218	287	296	198	120	
55 - 59	3916	3916	1146	1146	4	5	10	31	73	89	132	173	204	187	140	98	
60 - 64	3558	3558	986	986	7	9	11	34	56	82	133	157	178	138	101	80	
65+	7611	7611	1963	1963	26	28	33	74	126	218	282	307	311	246	164	148	
Not stated	7	7	8	8	-	-	-	-	-	-	-	-	1	1	2	4	
Total	47445	47445	21723	21723	90	57	83	217	415	767	1245	1975	3023	4318	5008	4525	
Children Both Sexes																	
12 - 14	-	-	7	7	-	-	-	-	-	-	-	-	-	-	-	7	
15 - 19	665	327	338	1016	2	-	-	-	-	-	-	3	19	139	318	535	
20 - 24	4996	2407	2589	2869	12	-	-	-	-	5	26	175	543	925	657	526	
25 - 29	8969	4275	4694	3231	9	-	2	5	20	85	271	632	877	708	331	291	
30 - 34	12622	6042	6580	3290	9	11	18	64	140	339	543	812	647	362	188	157	
35 - 39	11496	5662	5834	2450	8	46	62	145	236	353	484	455	309	135	80	137	
40 - 44	9860	4697	5163	1795	9	109	106	149	240	294	295	249	145	61	44	94	
45 - 49	8750	4193	4557	1469	1	175	97	149	185	206	207	177	104	56	36	76	
50 - 54	9821	4750	5071	1493	3	262	132	150	208	209	155	143	96	41	34	60	
55 - 59	8128	3916	4212	1146	4	275	113	118	144	119	128	95	51	29	23	47	
60 - 64	7346	3558	3788	986	7	294	95	112	114	97	77	60	37	31	15	47	
65+	15996	7611	8385	1963	26	766	212	201	173	138	126	88	71	36	49	77	
Not stated	20	7	13	8	-	1	-	-	-	-	-	-	1	1	4	1	
Total	98669	47445	51224	21723	90	1939	837	1093	1460	1845	2312	2889	2900	2524	1779	2055	

جدول (23 تابع): النساء الفلسطينيات (12 سنة فأكثر) اللاتي سبق لهن الزواج حسب فئات العمر بالسنوات وعدد المواليد الذين سبق إنجابهم أحياء حسب الجنس ونوع التجمع

Table (23 Cont.): Ever Married Palestinian Women (12 Years and Over) by Age in Years, Number of Children Ever Born Alive by Sex and Type of Locality (Rural, ريف)

Age & Sex of Children	مجموع المواليد الذين سبق إنجابهم أحياء			مجموع النساء (12 سنة فأكثر) اللاتي سبق لهن الزواج	عدد النساء حسب عدد المواليد الذين سبق إنجابهم أحياء حسب الجنس													العمر و جنس المولود
	Total Number of Children Ever Born Alive				Ever Married Women with Indicated Number of Children Ever Born Alive by Sex													
	كلا الجنسين Both Sexes	إناث Female	ذكور Male		Total of Ever Married Women (12 Years and Over)	غير مبين Not Stated	+10	9	8	7	6	5	4	3	2	1	0	
Children Males																		مواليد ذكور
12 - 14	-	-	-	7	-	-	-	-	-	-	-	-	-	-	-	-	-	14 - 12
15 - 19	469	469	1331	10	-	-	-	-	-	-	-	-	2	53	357	909	19 - 15	
20 - 24	3539	3539	3463	12	-	-	-	-	-	3	36	210	771	1208	1223	24 - 20		
25 - 29	6139	6139	3572	11	-	-	1	3	14	55	205	607	1068	974	634	29 - 25		
30 - 34	7521	7521	3001	4	-	1	7	21	62	175	457	713	801	493	267	34 - 30		
35 - 39	7389	7389	2288	7	3	9	10	72	160	297	409	521	413	224	163	39 - 35		
40 - 44	6840	6840	1781	9	15	25	55	109	170	284	316	332	220	106	140	44 - 40		
45 - 49	5324	5324	1352	8	12	27	49	81	131	215	262	238	142	89	98	49 - 45		
50 - 54	5891	5891	1391	11	31	26	69	109	167	218	220	228	143	77	92	54 - 50		
55 - 59	4865	4865	1117	2	21	27	49	98	153	178	192	155	99	78	65	59 - 55		
60 - 64	5076	5076	1186	28	23	28	70	86	141	183	199	199	94	70	65	64 - 60		
65+	12575	12575	2941	60	49	76	138	226	361	485	507	429	299	167	144	+65		
Not stated	29	29	15	5	-	-	-	1	-	2	-	2	3	-	2	غير مبين		
Total	65657	65657	23445	167	154	219	448	806	1359	2095	2803	3636	4106	3843	3809	المجموع		
Children Females																	مواليد إناث	
12 - 14	-	-	-	7	-	-	-	-	-	-	-	-	-	-	-	-	14 - 12	
15 - 19	440	440	1331	10	-	-	-	-	-	-	-	6	47	328	940	19 - 15		
20 - 24	3261	3261	3463	12	-	-	-	-	-	8	50	184	621	1227	1361	24 - 20		
25 - 29	5915	5915	3572	11	-	-	-	5	19	79	230	527	911	1048	742	29 - 25		
30 - 34	7047	7047	3001	4	-	1	6	31	73	188	399	593	700	620	386	34 - 30		
35 - 39	6876	6876	2288	7	4	20	33	68	143	223	344	444	461	312	229	39 - 35		
40 - 44	6357	6357	1781	9	11	30	43	91	175	236	290	298	268	172	158	44 - 40		
45 - 49	5102	5102	1352	8	24	28	38	91	115	175	233	224	179	124	113	49 - 45		
50 - 54	5521	5521	1391	11	35	26	61	92	151	189	214	199	174	125	114	54 - 50		
55 - 59	4513	4513	1117	2	22	19	61	77	131	142	185	155	143	102	78	59 - 55		
60 - 64	4679	4679	1186	28	24	24	49	89	114	162	177	196	157	88	78	64 - 60		
65+	11652	11652	2941	60	48	52	112	200	327	427	507	434	355	246	173	+65		
Not stated	24	24	15	5	-	-	-	-	2	-	1	2	1	-	4	غير مبين		
Total	61387	61387	23445	167	168	200	403	744	1250	1829	2630	3262	4017	4392	4383	المجموع		
Children Both Sexes																	مواليد من كلا الجنسين	
12 - 14	-	-	-	7	-	-	-	-	-	-	-	-	-	-	-	-	14 - 12	
15 - 19	909	440	469	1331	10	-	-	-	-	-	3	21	191	452	654	19 - 15		
20 - 24	6800	3261	3539	3463	12	-	-	-	2	22	85	326	745	1003	684	584	24 - 20	
25 - 29	12054	5915	6139	3572	11	1	4	27	84	250	548	837	797	469	287	257	29 - 25	
30 - 34	14568	7047	7521	3001	4	48	79	188	327	503	626	510	316	170	88	142	34 - 30	
35 - 39	14265	6876	7389	2288	7	272	205	261	329	370	308	182	111	80	61	102	39 - 35	
40 - 44	13197	6357	6840	1781	9	487	233	232	201	169	133	84	57	40	37	99	44 - 40	
45 - 49	10426	5102	5324	1352	8	421	168	167	139	125	82	69	49	27	29	68	49 - 45	
50 - 54	11412	5521	5891	1391	11	544	166	134	126	91	80	59	54	30	27	69	54 - 50	
55 - 59	9378	4513	4865	1117	2	476	124	115	91	70	67	43	32	30	27	40	59 - 55	
60 - 64	9755	4679	5076	1186	28	481	132	113	106	72	63	59	39	28	25	40	64 - 60	
65+	24227	11652	12575	2941	60	1145	359	336	264	208	154	118	96	69	42	90	+65	
Not stated	53	24	29	15	5	-	2	2	-	2	1	-	-	1	-	2	غير مبين	
Total	127044	61387	65657	23445	167	1385	1472	1575	1669	1882	2147	2290	2317	2138	1759	2154	المجموع	

جدول (23 تابع): النساء الفلسطينيات (12 سنة فأكثر) اللاتي سبق لهن الزواج حسب فئات العمر بالسنوات وعدد المواليد الذين سبق إنجابهم أحياء حسب الجنس ونوع التجمع

Table (23 Cont.): Ever Married Palestinian Women (12 Years and Over) by Age in Years, Number of Children Ever Born Alive by Sex and Type of Locality (Camps, مخيمات)

Age & Sex of Children	مجموع المواليد الذين سبق إنجابهم أحياء			مجموع النساء (12 سنة فأكثر) اللاتي سبق لهن الزواج	عدد النساء حسب عدد المواليد الذين سبق إنجابهم أحياء حسب الجنس													العمر و جنس المولود
	Total Number of Children Ever Born Alive				Ever Married Women with Indicated Number of Children Ever Born Alive by Sex													
	كلا الجنسين Both Sexes	إناث Female	ذكور Male		Total of Ever Married Women (12 Years and Over)	غير مبين Not Stated	+10	9	8	7	6	5	4	3	2	1	0	
Children Males																		مواليد ذكور
12 - 14	-	-	-	6	-	-	-	-	-	-	-	-	-	-	-	-	-	14 - 12
15 - 19	118	118	118	337	1	-	-	-	-	-	-	-	2	14	84	236	19 - 15	
20 - 24	716	716	716	777	2	-	-	-	-	-	-	9	34	160	258	314	24 - 20	
25 - 29	1319	1319	1319	829	-	-	-	-	-	2	9	41	121	251	233	172	29 - 25	
30 - 34	1705	1705	1705	728	2	-	-	2	3	18	40	85	175	182	131	90	34 - 30	
35 - 39	1577	1577	1577	524	-	1	1	6	12	27	62	92	106	102	64	51	39 - 35	
40 - 44	1465	1465	1465	388	-	3	5	10	18	42	66	76	62	42	28	36	44 - 40	
45 - 49	1001	1001	1001	261	3	4	4	4	14	36	39	40	51	27	14	25	49 - 45	
50 - 54	1536	1536	1536	384	4	3	10	21	24	42	50	64	65	46	31	24	54 - 50	
55 - 59	1290	1290	1290	278	3	7	7	12	31	40	46	43	45	26	12	6	59 - 55	
60 - 64	1017	1017	1017	224	2	2	6	12	25	35	33	38	34	13	17	7	64 - 60	
65+	1982	1982	1982	423	3	13	11	27	37	53	72	75	64	39	14	15	+65	
Not stated	-	-	-	1	1	-	-	-	-	-	-	-	-	-	-	-	غير مبين	
Total	13726	13726	13726	5160	21	33	44	94	164	295	417	563	759	902	886	982	المجموع	
Children Females																		مواليد إناث
12 - 14	-	-	-	6	-	-	-	-	-	-	-	-	-	-	-	-	-	14 - 12
15 - 19	83	83	83	337	1	-	-	-	-	-	-	-	-	7	69	260	19 - 15	
20 - 24	752	752	752	777	2	-	-	-	-	1	9	53	137	272	302	24 - 20		
25 - 29	1305	1305	1305	829	-	-	-	-	-	1	14	49	134	200	231	200	29 - 25	
30 - 34	1570	1570	1570	728	2	1	-	3	5	14	36	85	125	186	150	121	34 - 30	
35 - 39	1486	1486	1486	524	-	1	-	9	14	29	52	82	83	108	78	68	39 - 35	
40 - 44	1282	1282	1282	388	-	-	6	3	19	31	43	71	78	50	52	35	44 - 40	
45 - 49	943	943	943	261	3	3	1	13	11	22	34	48	45	35	21	25	49 - 45	
50 - 54	1521	1521	1521	384	4	10	9	10	20	45	57	55	74	47	26	27	54 - 50	
55 - 59	1199	1199	1199	278	3	4	9	13	22	30	55	45	36	29	18	14	59 - 55	
60 - 64	948	948	948	224	2	4	1	12	16	32	43	31	31	25	16	11	64 - 60	
65+	1743	1743	1743	423	3	11	6	20	24	41	72	66	76	57	28	19	+65	
Not stated	-	-	-	1	1	-	-	-	-	-	-	-	-	-	-	-	غير مبين	
Total	12832	12832	12832	5160	21	34	32	83	131	246	407	541	735	881	961	1088	المجموع	
Children Both Sexes																		مواليد من كلا الجنسين
12 - 14	-	-	-	6	-	-	-	-	-	-	-	-	-	-	-	-	-	14 - 12
15 - 19	201	83	118	337	1	-	-	-	-	-	-	1	3	36	116	180	19 - 15	
20 - 24	1468	752	716	777	2	-	-	-	-	4	20	74	160	213	142	162	24 - 20	
25 - 29	2624	1305	1319	829	-	-	-	1	15	59	105	197	173	119	87	73	29 - 25	
30 - 34	3275	1570	1705	728	2	13	15	37	63	114	133	140	78	43	39	51	34 - 30	
35 - 39	3063	1486	1577	524	-	57	44	63	69	62	66	50	33	22	22	36	39 - 35	
40 - 44	2747	1282	1465	388	-	93	45	54	56	32	25	19	15	11	19	19	44 - 40	
45 - 49	1944	943	1001	261	3	75	34	35	30	22	10	12	9	9	1	21	49 - 45	
50 - 54	3057	1521	1536	384	4	146	36	38	39	37	21	19	11	11	10	12	54 - 50	
55 - 59	2489	1199	1290	278	3	138	33	28	22	14	13	9	8	1	6	3	59 - 55	
60 - 64	1965	948	1017	224	2	107	38	10	15	16	6	12	2	6	5	5	64 - 60	
65+	3725	1743	1982	423	3	184	56	54	31	30	19	15	15	4	2	10	+65	
Not stated	-	-	-	1	1	-	-	-	-	-	-	-	-	-	-	-	غير مبين	
Total	26558	12832	13726	5160	21	813	301	320	340	390	418	548	507	475	449	578	المجموع	

جدول (23 تابع): النساء الفلسطينيات (12 سنة فأكثر) اللاتي سبق لهن الزواج حسب فئات العمر بالسنوات وعدد المواليد الذين سبق إنجابهم أحياء حسب الجنس ونوع التجمع

Table (23 Cont.): Ever Married Palestinian Women (12 Years and Over) by Age in Years, Number of Children Ever Born Alive by Sex and Type of Locality (المجموع، Total)

العمر و جنس المولود	مجموع المواليد الذين سبق إنجابهم أحياء			مجموع النساء (12 سنة فأكثر) اللاتي سبق لهن الزواج	عدد النساء حسب عدد المواليد الذين سبق إنجابهم أحياء حسب الجنس													العمر و جنس المولود
	Total Number of Children Ever Born Alive				Ever Married Women with Indicated Number of Children Ever Born Alive by Sex													
	كلا الجنسين Both Sexes	إناث Female	ذكور Male		Total of Ever Married Women (12 Years and Over)	غير مبيّن Not Stated	+10	9	8	7	6	5	4	3	2	1	0	
Children Males																		مواليد ذكور
12 - 14	-	-	20	-	-	-	-	-	-	-	-	-	-	-	-	-	-	14 - 12
15 - 19	925	925	2684	13	-	-	-	-	-	-	-	-	5	115	680	1871	19 - 15	
20 - 24	6844	6844	7109	26	-	-	-	-	-	4	58	363	1475	2553	2630	24 - 20		
25 - 29	12152	12152	7632	20	-	-	1	3	18	82	354	1127	2276	2256	1495	29 - 25		
30 - 34	15806	15806	7019	15	-	3	12	26	103	283	854	1551	2012	1375	785	34 - 30		
35 - 39	14800	14800	5262	15	5	10	21	97	231	507	799	1185	1215	711	466	39 - 35		
40 - 44	13468	13468	3964	18	19	36	76	159	304	509	662	815	701	353	312	44 - 40		
45 - 49	10882	10882	3082	12	18	38	66	137	258	406	554	615	486	253	239	49 - 45		
50 - 54	12498	12498	3268	18	38	48	117	195	325	427	564	624	451	252	209	54 - 50		
55 - 59	10367	10367	2541	9	38	52	91	180	285	382	451	435	296	178	144	59 - 55		
60 - 64	9881	9881	2396	37	37	45	121	175	266	341	441	387	260	141	145	64 - 60		
65+	22942	22942	5327	89	103	136	241	431	682	860	901	731	590	289	274	+65		
Not stated	42	42	24	6	-	-	1	1	-	2	-	2	4	3	5	غير مبيّن		
Total	130607	130607	50328	278	258	368	747	1404	2472	3803	5638	7840	9881	9044	8595	المجموع		
Children Females																	مواليد إناث	
12 - 14	-	-	20	-	-	-	-	-	-	-	-	-	-	-	-	-	14 - 12	
15 - 19	850	850	2684	13	-	-	-	-	-	-	2	10	91	630	1938	19 - 15		
20 - 24	6420	6420	7109	26	-	-	-	-	1	12	82	349	1203	2573	2863	24 - 20		
25 - 29	11495	11495	7632	20	-	-	-	5	23	123	397	1002	1856	2401	1805	29 - 25		
30 - 34	14659	14659	7019	15	1	1	11	46	130	326	715	1261	1732	1713	1068	34 - 30		
35 - 39	14024	14024	5262	15	5	22	50	112	239	431	703	959	1217	878	631	39 - 35		
40 - 44	12336	12336	3964	18	14	41	63	146	273	415	614	706	743	524	407	44 - 40		
45 - 49	10238	10238	3082	12	33	44	71	133	225	316	497	549	518	388	296	49 - 45		
50 - 54	11792	11792	3268	18	51	42	102	165	306	410	487	560	517	349	261	54 - 50		
55 - 59	9628	9628	2541	9	31	38	105	172	250	329	403	395	359	260	190	59 - 55		
60 - 64	9185	9185	2396	37	37	36	95	161	228	338	365	405	320	205	169	64 - 60		
65+	21006	21006	5327	89	87	91	206	350	586	781	880	821	658	438	340	+65		
Not stated	31	31	24	6	-	-	-	-	2	-	1	3	2	2	8	غير مبيّن		
Total	121664	121664	50328	278	259	315	703	1290	2263	3481	5146	7020	9216	10361	9996	المجموع		
Children Both Sexes																	مواليد من كلا الجنسين	
12 - 14	-	-	20	-	-	-	-	-	-	-	-	-	-	-	-	-	14 - 12	
15 - 19	1775	850	2684	13	-	-	-	-	-	-	7	43	366	886	1369	19 - 15		
20 - 24	13264	6420	7109	26	-	-	-	2	31	131	575	1448	2141	1483	1272	24 - 20		
25 - 29	23647	11495	7632	20	1	6	33	119	394	924	1666	1847	1296	705	621	29 - 25		
30 - 34	30465	14659	7019	15	72	112	289	530	956	1302	1462	1041	575	315	350	34 - 30		
35 - 39	28824	14024	5262	15	375	311	469	634	785	858	687	453	237	163	275	39 - 35		
40 - 44	25804	12336	3964	18	689	384	435	497	495	453	352	217	112	100	212	44 - 40		
45 - 49	21120	10238	3082	12	671	299	351	354	353	299	258	162	92	66	165	49 - 45		
50 - 54	24290	11792	3268	18	952	334	322	373	337	256	221	161	82	71	141	54 - 50		
55 - 59	19995	9628	2541	9	889	270	261	257	203	208	147	91	60	56	90	59 - 55		
60 - 64	19066	9185	2396	37	882	265	235	235	185	146	131	78	65	45	92	64 - 60		
65+	43948	21006	5327	89	2095	627	591	468	376	299	221	182	109	93	177	+65		
Not stated	73	31	24	6	1	2	2	-	2	1	-	1	2	4	3	غير مبيّن		
Total	252271	121664	130607	50328	278	16627	2610	2988	3469	4117	4877	5727	5724	5137	3987	4787	المجموع	

جدول 24: النساء الفلسطينيات (12 سنة فأكثر) اللاتي سبق لهن الزواج حسب فئات العمر بالسنوات وعدد المواليد الباقين على قيد الحياة حسب الجنس ونوع التجمع

Table 24: Ever Married Palestinian Women (12 Years and Over) by Age in Years, Number of Children Still Alive by Sex and Type of Locality

(حضر، Urban)

Age & Sex of Children	مجموع المواليد الباقين على قيد الحياة			مجموع النساء (12 سنة فأكثر) اللاتي سبق لهن الزواج	عدد النساء حسب عدد المواليد الباقين على قيد الحياة حسب الجنس											العمر و جنس المولود	
	Total Number of Children Still Alive				Ever Married Women with Indicated Number of Children Still Alive by Sex												
	كلا الجنسين Both Sexes	إناث Female	ذكور Male		Total of Ever Married Women (12 Years and Over)	غير مبين Not Stated	+10	9	8	7	6	5	4	3	2		1
Children Males																	مواليد ذكور
12 - 14	-	-	-	7	-	-	-	-	-	-	-	-	-	-	-	-	7
15 - 19	324		324	1016	2	-	-	-	-	-	-	-	1	42	237	734	14 - 12
20 - 24	2504		2504	2869	12	-	-	-	-	-	1	7	107	532	1086	1124	19 - 15
25 - 29	4571		4571	3231	9	-	-	-	-	2	13	92	383	956	1065	711	24 - 20
30 - 34	6376		6376	3290	9	-	-	2	2	16	51	293	641	1062	776	438	29 - 25
35 - 39	5600		5600	2450	8	-	-	5	9	33	120	288	544	735	445	263	34 - 30
40 - 44	4904		4904	1795	9	1	2	4	24	79	140	259	428	472	238	139	39 - 35
45 - 49	4238		4238	1469	1	1	3	9	17	80	132	247	348	330	178	123	44 - 40
50 - 54	4597		4597	1493	3	-	6	8	42	91	138	282	348	305	167	103	49 - 45
55 - 59	3749		3749	1146	4	2	7	18	32	67	145	212	263	214	105	77	54 - 50
60 - 64	3311		3311	986	7	-	6	20	39	87	108	182	198	181	78	80	59 - 55
65+	6704		6704	1963	26	3	14	25	90	150	316	354	340	302	198	145	64 - 60
Not stated	12		12	8	-	-	-	-	1	-	-	-	-	1	3	3	+65
Total	46890		46890	21723	90	7	38	91	256	605	1164	2216	3601	5132	4576	3947	غير مبين
Children Females																	المجموع
12 - 14	-	-	-	7	-	-	-	-	-	-	-	-	-	-	-	-	مواليد إناث
15 - 19	316	316		1016	2	-	-	-	-	-	-	2	1	36	233	742	14 - 12
20 - 24	2343	2343		2869	12	-	-	-	-	-	2	21	104	427	1083	1220	19 - 15
25 - 29	4153	4153		3231	9	-	-	-	-	3	20	104	329	750	1132	884	24 - 20
30 - 34	5870	5870		3290	9	-	-	1	7	34	91	221	531	862	953	581	29 - 25
35 - 39	5438	5438		2450	8	-	-	6	26	59	131	266	439	654	510	351	34 - 30
40 - 44	4433	4433		1795	9	1	5	15	28	49	118	241	324	460	322	223	39 - 35
45 - 49	3904	3904		1469	1	1	9	15	28	68	98	209	278	333	263	166	44 - 40
50 - 54	4314	4314		1493	3	3	4	14	40	73	158	216	293	330	223	136	49 - 45
55 - 59	3488	3488		1146	4	2	6	18	37	69	133	164	228	211	167	107	54 - 50
60 - 64	3019	3019		986	7	2	6	9	33	61	113	159	193	184	126	93	59 - 55
65+	5984	5984		1963	26	2	8	21	59	136	222	327	374	353	247	188	64 - 60
Not stated	6	6		8	-	-	-	-	-	-	-	-	-	2	2	4	+65
Total	43268	43268		21723	90	11	38	99	258	552	1086	1930	3094	4602	5261	4702	غير مبين
Children Both Sexes																	المجموع
12 - 14	-	-	-	7	-	-	-	-	-	-	-	-	-	-	-	-	مواليد من كلا الجنسين
15 - 19	640	316	324	1016	2	-	-	-	-	-	-	2	14	133	324	541	14 - 12
20 - 24	4847	2343	2504	2869	12	-	-	-	-	1	18	139	547	942	670	540	19 - 15
25 - 29	8724	4153	4571	3231	9	-	1	-	18	58	250	623	896	732	347	297	24 - 20
30 - 34	12246	5870	6376	3290	9	4	10	46	118	300	543	870	661	371	201	157	29 - 25
35 - 39	11038	5438	5600	2450	8	20	48	123	209	359	494	494	316	157	83	139	34 - 30
40 - 44	9337	4433	4904	1795	9	68	75	149	217	307	311	289	161	67	47	95	39 - 35
45 - 49	8142	3904	4238	1469	1	104	87	130	195	238	216	201	118	59	41	79	44 - 40
50 - 54	8911	4314	4597	1493	3	172	98	146	217	224	198	170	116	48	39	62	49 - 45
55 - 59	7237	3488	3749	1146	4	170	99	120	167	135	156	113	71	34	29	48	54 - 50
60 - 64	6330	3019	3311	986	7	138	115	134	127	127	100	84	53	30	21	50	59 - 55
65+	12688	5984	6704	1963	26	323	211	260	260	227	184	145	112	68	56	91	64 - 60
Not stated	18	6	12	8	-	-	1	-	-	-	-	-	1	1	4	1	+65
Total	90158	43268	46890	21723	90	999	745	1108	1528	1976	2470	3130	3066	2642	1862	2107	غير مبين
																	المجموع

جدول (24 تابع): النساء الفلسطينيات (12 سنة فأكثر) اللاتي سبق لهن الزواج حسب فئات العمر بالسنوات وعدد المواليد الباقين على قيد الحياة حسب الجنس ونوع التجمع

Table (24 Cont.): Ever Married Palestinian Women (12 Years and Over) by Age in Years, Number of Children Still Alive by Sex and Type of Locality

(ريف, Rural)

Age & Sex of Children	مجموع المواليد الباقين على قيد الحياة			مجموع النساء (12 سنة فأكثر) اللاتي سبق لهن الزواج	عدد النساء حسب عدد المواليد الباقين على قيد الحياة حسب الجنس												العمر و جنس المولود
	Total Number of Children Still Alive				Ever Married Women with Indicated Number of Children Still Alive by Sex												
	كلا الجنسين Both Sexes	إناث Female	ذكور Male		Total of Ever Married Women (12 Years and Over)	غير مبين Not Stated	+10	9	8	7	6	5	4	3	2	1	
Children Males																	مواليد ذكور
12 - 14	-	-	-	7	-	-	-	-	-	-	-	-	-	-	-	-	7
15 - 19	449	449	449	1331	10	-	-	-	-	-	-	-	1	49	348	923	14 - 12
20 - 24	3370	3370	3370	3463	12	-	-	-	-	-	2	25	184	729	1250	1261	19 - 15
25 - 29	5892	5892	5892	3572	11	-	-	-	2	4	41	184	581	1082	1006	661	24 - 20
30 - 34	7173	7173	7173	3001	4	-	-	5	15	51	131	430	721	832	520	292	29 - 25
35 - 39	6948	6948	6948	2288	7	1	-	10	45	133	273	402	532	465	246	174	34 - 30
40 - 44	6293	6293	6293	1781	9	7	13	31	81	151	265	329	360	268	125	142	39 - 35
45 - 49	4824	4824	4824	1352	8	3	10	38	64	106	187	284	261	176	108	107	44 - 40
50 - 54	5228	5228	5228	1391	11	9	19	32	86	145	205	244	259	185	91	105	49 - 45
55 - 59	4168	4168	4168	1117	2	7	10	26	64	115	171	215	189	133	108	77	54 - 50
60 - 64	4134	4134	4134	1186	28	5	8	20	66	85	170	216	253	150	104	81	59 - 55
65+	9287	9287	9287	2941	60	6	13	44	74	195	400	490	573	516	357	213	64 - 60
Not stated	26	26	26	15	5	-	-	-	-	1	-	2	2	3	-	2	+65
Total	57792	57792	57792	23445	167	38	73	206	497	986	1845	2821	3916	4588	4263	4045	غير مبين
Children Females																	المجموع
12 - 14	-	-	-	7	-	-	-	-	-	-	-	-	-	-	-	-	مواليد إناث
15 - 19	430	430	430	1331	10	-	-	-	-	-	-	-	5	46	323	947	14 - 12
20 - 24	3130	3130	3130	3463	12	-	-	-	-	-	3	45	170	596	1233	1404	19 - 15
25 - 29	5683	5683	5683	3572	11	-	-	-	4	13	69	203	509	908	1077	778	24 - 20
30 - 34	6718	6718	6718	3001	4	-	-	4	23	53	171	365	593	730	653	405	29 - 25
35 - 39	6471	6471	6471	2288	7	2	9	24	55	124	216	329	450	479	345	248	34 - 30
40 - 44	5863	5863	5863	1781	9	5	18	32	70	146	220	293	319	297	204	168	39 - 35
45 - 49	4574	4574	4574	1352	8	13	14	27	70	93	145	248	262	203	143	126	44 - 40
50 - 54	4752	4752	4752	1391	11	10	13	26	74	127	179	211	239	215	155	131	49 - 45
55 - 59	3848	3848	3848	1117	2	6	9	30	56	90	141	192	200	166	128	97	54 - 50
60 - 64	3678	3678	3678	1186	28	2	7	17	38	87	140	178	219	233	134	103	59 - 55
65+	8294	8294	8294	2941	60	6	4	27	62	168	295	460	540	568	467	284	64 - 60
Not stated	21	21	21	15	5	-	-	-	-	1	1	-	3	-	1	4	+65
Total	53462	53462	53462	23445	167	44	74	187	452	902	1580	2524	3509	4441	4863	4702	غير مبين
Children Both Sexes																	المجموع
12 - 14	-	-	-	7	-	-	-	-	-	-	-	-	-	-	-	-	مواليد من كلا الجنسين
15 - 19	879	430	449	1331	10	-	-	-	-	-	-	2	20	178	455	666	14 - 12
20 - 24	6500	3130	3370	3463	12	-	-	-	-	11	61	279	726	1068	699	607	19 - 15
25 - 29	11575	5683	5892	3572	11	-	2	12	63	191	525	861	826	512	303	266	24 - 20
30 - 34	13891	6718	7173	3001	4	22	53	148	285	481	679	556	349	175	103	146	29 - 25
35 - 39	13419	6471	6948	2288	7	177	177	263	342	366	340	228	126	87	69	106	34 - 30
40 - 44	12156	5863	6293	1781	9	342	205	258	251	205	155	99	68	44	46	99	39 - 35
45 - 49	9398	4574	4824	1352	8	288	162	181	164	166	104	79	61	39	29	71	44 - 40
50 - 54	9980	4752	5228	1391	11	352	180	169	162	132	99	66	79	37	28	76	49 - 45
55 - 59	8016	3848	4168	1117	2	275	147	152	119	112	77	74	38	41	37	43	54 - 50
60 - 64	7812	3678	4134	1186	28	225	132	151	147	111	114	97	64	35	36	46	59 - 55
65+	17581	8294	9287	2941	60	351	263	315	398	362	355	268	221	145	97	106	64 - 60
Not stated	47	21	26	15	5	-	-	1	3	2	-	1	-	1	-	2	+65
Total	111254	53462	57792	23445	167	2032	1321	1650	1934	2139	2509	2610	2578	2362	1902	2241	غير مبين
																	المجموع

جدول (24 تابع): النساء الفلسطينيات (12 سنة فأكثر) اللاتي سبق لهن الزواج حسب فئات العمر بالسنوات وعدد المواليد الباقين على قيد الحياة حسب الجنس ونوع التجمع

Table (24 Cont.): Ever Married Palestinian Women (12 Years and Over) by Age in Years, Number of Children Still Alive by Sex and Type of Locality

(مخيمات، Camps)

Age & Sex of Children	مجموع المواليد الباقين على قيد الحياة			مجموع النساء (12 سنة فأكثر) اللاتي سبق لهن الزواج	عدد النساء حسب عدد المواليد الباقين على قيد الحياة حسب الجنس													العمر و جنس المولود
	Total Number of Children Still Alive				Ever Married Women with Indicated Number of Children Still Alive by Sex													
	كلا الجنسين Both Sexes	إناث Female	ذكور Male		Total of Ever Married Women (12 Years and Over)	غير مبين Not Stated	+10	9	8	7	6	5	4	3	2	1	0	
Children Males																	مواليد ذكور	
12 - 14	-	-	-	6	-	-	-	-	-	-	-	-	-	-	-	-	6	
15 - 19	114	114	114	337	1	-	-	-	-	-	-	-	2	13	82	239	14 - 12	
20 - 24	694	694	694	777	2	-	-	-	-	-	-	5	34	155	262	319	19 - 15	
25 - 29	1275	1275	1275	829	-	-	-	-	2	8	35	113	251	242	178	24 - 20		
30 - 34	1626	1626	1626	728	2	-	-	1	15	37	80	166	194	137	96	29 - 25		
35 - 39	1482	1482	1482	524	-	-	5	11	22	46	100	105	108	72	55	34 - 30		
40 - 44	1344	1344	1344	388	-	1	4	4	18	33	58	75	70	54	37	39 - 35		
45 - 49	906	906	906	261	3	1	3	4	9	29	34	44	54	38	26	44 - 40		
50 - 54	1342	1342	1342	384	4	2	4	10	14	43	47	62	66	61	26	49 - 45		
55 - 59	1095	1095	1095	278	3	2	3	9	15	32	46	48	50	44	8	54 - 50		
60 - 64	821	821	821	224	2	-	4	3	12	26	35	40	36	27	15	59 - 55		
65+	1471	1471	1471	423	3	1	5	9	17	28	63	77	85	70	26	64 - 60		
Not stated	-	-	-	1	1	-	-	-	-	-	-	-	-	-	-	غير مبين		
Total	12170	12170	12170	5160	21	7	23	45	96	230	374	566	781	1015	971	1031	المجموع	
Children Females																	مواليد إناث	
12 - 14	-	-	-	6	-	-	-	-	-	-	-	-	-	-	-	6	14 - 12	
15 - 19	82	82	82	337	1	-	-	-	-	-	-	-	-	6	70	260	19 - 15	
20 - 24	726	726	726	777	2	-	-	-	-	1	9	49	131	276	309	24 - 20		
25 - 29	1250	1250	1250	829	-	-	-	-	-	10	46	124	203	238	208	29 - 25		
30 - 34	1531	1531	1531	728	2	1	2	6	13	31	80	125	190	155	123	34 - 30		
35 - 39	1409	1409	1409	524	-	-	7	10	24	50	78	91	111	82	71	39 - 35		
40 - 44	1172	1172	1172	388	-	-	3	4	10	24	45	64	77	65	39	44 - 40		
45 - 49	863	863	863	261	3	2	-	6	13	21	26	50	43	47	26	49 - 45		
50 - 54	1322	1322	1322	384	4	4	5	7	16	31	55	54	80	56	33	54 - 50		
55 - 59	1008	1008	1008	278	3	1	2	10	13	25	40	52	49	41	20	59 - 55		
60 - 64	747	747	747	224	2	-	-	-	7	24	33	41	39	42	12	64 - 60		
65+	1280	1280	1280	423	3	2	1	7	11	28	38	61	90	96	33	+65		
Not stated	-	-	-	1	1	-	-	-	-	-	-	-	-	-	-	غير مبين		
Total	11390	11390	11390	5160	21	10	11	43	86	190	329	535	767	988	1040	1140	المجموع	
Children Both Sexes																	مواليد من كلا الجنسين	
12 - 14	-	-	-	6	-	-	-	-	-	-	-	-	-	-	-	6	14 - 12	
15 - 19	196	82	114	337	1	-	-	-	-	-	1	3	34	115	183	19 - 15		
20 - 24	1420	726	694	777	2	-	-	-	-	2	17	64	161	217	164	24 - 20		
25 - 29	2525	1250	1275	829	-	-	-	1	9	45	100	194	186	131	88	75	29 - 25	
30 - 34	3157	1531	1626	728	2	11	8	29	67	93	152	141	88	45	38	54	34 - 30	
35 - 39	2891	1409	1482	524	-	33	37	63	78	68	75	52	34	24	37	39 - 35		
40 - 44	2516	1172	1344	388	-	60	39	59	58	44	33	26	16	12	19	44 - 40		
45 - 49	1769	863	906	261	3	54	27	32	38	38	14	11	11	9	21	49 - 45		
50 - 54	2664	1322	1342	384	4	91	42	49	38	47	30	24	20	11	12	54 - 50		
55 - 59	2103	1008	1095	278	3	67	44	45	30	29	21	13	12	4	6	59 - 55		
60 - 64	1568	747	821	224	2	44	32	29	29	31	15	16	5	8	8	64 - 60		
65+	2751	1280	1471	423	3	71	32	50	69	57	39	39	25	17	15	+65		
Not stated	-	-	-	1	1	-	-	-	-	-	-	-	-	-	-	غير مبين		
Total	23560	11390	12170	5160	21	431	261	357	416	454	496	581	561	512	470	600	المجموع	

جدول (24 تابع): النساء الفلسطينيات (12 سنة فأكثر) اللاتي سبق لهن الزواج حسب فئات العمر بالسنوات وعدد المواليد الباقين على قيد الحياة حسب الجنس ونوع التجمع

Table (24 Cont.): Ever Married Palestinian Women (12 Years and Over) by Age in Years, Number of Children Still Alive by Sex and Type of Locality

(المجموع، Total)

Age & Sex of Children	مجموع المواليد الباقين على قيد الحياة			مجموع النساء (12 سنة فأكثر) اللاتي سبق لهن الزواج	عدد النساء حسب عدد المواليد الباقين على قيد الحياة حسب الجنس											العمر و جنس المولود	
	Total Number of Children Still Alive				Ever Married Women with Indicated Number of Children Still Alive by Sex												
	كلا الجنسين Both Sexes	إناث Female	ذكور Male		مجموع النساء Married Women (12 Years and Over)	غير مبين Not Stated	+10	9	8	7	6	5	4	3	2		1
Children Males																	مواليد ذكور
12 - 14	-	-	-	20	-	-	-	-	-	-	-	-	-	-	-	-	20
15 - 19	887	887	887	2684	13	-	-	-	-	-	-	-	4	104	667	1896	14 - 12
20 - 24	6568	6568	6568	7109	26	-	-	-	-	-	3	37	325	1416	2598	2704	19 - 15
25 - 29	11738	11738	11738	7632	20	-	-	-	2	8	62	311	1077	2289	2313	1550	24 - 20
30 - 34	15175	15175	15175	7019	15	-	-	8	17	82	219	803	1528	2088	1433	826	29 - 25
35 - 39	14030	14030	14030	5262	15	1	-	20	65	188	439	790	1181	1308	763	492	34 - 30
40 - 44	12541	12541	12541	3964	18	9	19	39	123	263	463	663	858	794	397	318	39 - 35
45 - 49	9968	9968	9968	3082	12	5	16	51	90	215	353	575	663	544	302	256	44 - 40
50 - 54	11167	11167	11167	3268	18	11	29	50	142	279	390	588	673	551	303	234	49 - 45
55 - 59	9012	9012	9012	2541	9	11	20	53	111	214	362	475	502	391	231	162	54 - 50
60 - 64	8266	8266	8266	2396	37	5	18	43	117	198	313	438	487	358	206	176	59 - 55
65+	17462	17462	17462	5327	89	10	32	78	181	373	779	921	998	888	594	384	64 - 60
Not stated	38	38	38	24	6	-	-	-	1	1	-	2	2	4	3	5	+65
Total	116852	116852	116852	50328	278	52	134	342	849	1821	3383	5603	8298	10735	9810	9023	غير مبين
Children Females																	المجموع
12 - 14	-	-	-	20	-	-	-	-	-	-	-	-	-	-	-	-	مواليد إناث
15 - 19	828	828	828	2684	13	-	-	-	-	-	-	-	2	6	88	626	14 - 12
20 - 24	6199	6199	6199	7109	26	-	-	-	-	-	6	75	323	1154	2592	2933	19 - 15
25 - 29	11086	11086	11086	7632	20	-	-	-	4	16	99	353	962	1861	2447	1870	24 - 20
30 - 34	14119	14119	14119	7019	15	1	-	7	36	100	293	666	1249	1782	1761	1109	29 - 25
35 - 39	13318	13318	13318	5262	15	2	9	37	91	207	397	673	980	1244	937	670	34 - 30
40 - 44	11468	11468	11468	3964	18	6	26	51	108	219	383	598	720	822	583	430	39 - 35
45 - 49	9341	9341	9341	3082	12	16	23	48	111	182	269	507	583	583	430	318	44 - 40
50 - 54	10388	10388	10388	3268	18	17	22	47	130	231	392	481	612	601	417	300	49 - 45
55 - 59	8344	8344	8344	2541	9	9	17	58	106	184	314	408	477	418	317	224	54 - 50
60 - 64	7444	7444	7444	2396	37	4	13	26	78	172	286	378	451	459	284	208	59 - 55
65+	15558	15558	15558	5327	89	10	13	55	132	332	555	848	1004	1017	767	505	64 - 60
Not stated	27	27	27	24	6	-	-	-	-	1	1	-	3	2	3	8	+65
Total	108120	108120	108120	50328	278	65	123	329	796	1644	2995	4989	7370	10031	11164	10544	غير مبين
Children Both Sexes																	المجموع
12 - 14	-	-	-	20	-	-	-	-	-	-	-	-	-	-	-	-	مواليد من كلا الجنسين
15 - 19	1715	828	887	2684	13	-	-	-	-	-	-	5	37	345	894	1390	14 - 12
20 - 24	12767	6199	6568	7109	26	-	-	-	-	14	96	482	1434	2227	1519	1311	19 - 15
25 - 29	22824	11086	11738	7632	20	-	3	13	90	294	875	1678	1908	1375	738	638	24 - 20
30 - 34	29294	14119	15175	7019	15	37	71	223	470	874	1374	1567	1098	591	342	357	29 - 25
35 - 39	27348	13318	14030	5262	15	230	262	449	629	793	909	774	476	268	175	282	34 - 30
40 - 44	24009	11468	12541	3964	18	470	319	466	526	556	499	414	245	123	115	213	39 - 35
45 - 49	19309	9341	9968	3082	12	446	276	343	397	442	334	291	190	107	73	171	44 - 40
50 - 54	21555	10388	11167	3268	18	615	320	364	417	403	327	260	215	96	83	150	49 - 45
55 - 59	17356	8344	9012	2541	9	512	290	317	316	276	254	200	121	79	70	97	54 - 50
60 - 64	15710	7444	8266	2396	37	407	279	314	303	269	229	197	122	73	62	104	59 - 55
65+	33020	15558	17462	5327	89	745	506	625	727	646	578	452	358	230	159	212	64 - 60
Not stated	65	27	38	24	6	-	1	1	3	2	-	1	1	2	4	3	+65
Total	224972	108120	116852	50328	278	3462	2327	3115	3878	4569	5475	6321	6205	5516	4234	4948	غير مبين
																	المجموع

جدول 25: النساء الفلسطينيات (12 سنة فأكثر) اللاتي سبق لهن الزواج حسب مدة الحياة الزوجية بالسنوات وعدد المواليد الذين سبق إنجابهم أحياء حسب الجنس ونوع التجمع

Table 25: Ever Married Palestinian Women (12 Years and Over) by Duration of Marriage in Years, Number of Children Ever Born Alive by Sex and Type of Locality (Urban, حضر)

Duration of Marriage & Sex of Children	مجموع المواليد الذين سبق إنجابهم أحياء			مجموع النساء (12 سنة فأكثر) اللاتي سبق لهن	عدد النساء حسب عدد المواليد الذين سبق إنجابهم أحياء حسب الجنس												مدة الحياة الزوجية و جنس المولود	
	Total Number of Children Ever Born Alive				Total of Ever Married Women	Ever Married Women with Indicated Number of Children Ever Born Alive by Sex												
	كلا الجنسين Both Sexes	إناث Female	ذكور Male			غير مبيّن Not Stated	+10	9	8	7	6	5	4	3	2	1		0
Children Males																		مواليد ذكور
0 - 4	1988		1988	3983	8	-	-	-	-	-	-	-	1	13	311	1323	2327	4 - 0
5 - 9	5812		5812	4056	12	-	-	-	-	1	5	75	448	1352	1433	730	9 - 5	
10 - 14	6399		6399	3072	6	-	2	-	1	9	67	255	702	1091	677	262	14 - 10	
15 - 19	6008		6008	2313	5	3	1	6	15	54	132	342	585	695	318	157	19 - 15	
20 - 24	5953		5953	2004	3	1	3	11	37	81	202	342	500	498	209	117	24 - 20	
25 - 29	5259		5259	1562	4	4	11	16	38	124	172	297	385	327	120	64	29 - 25	
30 - 34	5143		5143	1363	1	9	16	30	65	119	179	306	290	206	94	48	34 - 30	
35+	14556		14556	3308	20	54	71	142	274	428	531	647	520	391	137	93	+35	
Not stated	106		106	62	31	-	1	-	4	2	3	7	2	2	4	6	غير مبيّن	
Total	51224		51224	21723	90	71	105	205	434	818	1291	2272	3445	4873	4315	3804	المجموع	
Children Females																		مواليد إناث
0 - 4	1870	1870		3983	8	-	-	-	-	-	-	2	24	279	1232	2438	4 - 0	
5 - 9	5403	5403		4056	12	-	1	-	-	-	15	105	402	1068	1557	896	9 - 5	
10 - 14	5924	5924		3072	6	-	-	1	3	28	89	267	547	874	825	432	14 - 10	
15 - 19	5534	5534		2313	5	-	1	8	22	61	145	275	490	596	454	256	19 - 15	
20 - 24	5578	5578		2004	3	2	5	18	35	92	181	298	396	489	309	176	24 - 20	
25 - 29	4784	4784		1562	4	4	8	17	48	94	159	248	313	340	229	98	29 - 25	
30 - 34	4730	4730		1363	1	12	18	32	54	119	147	215	293	236	146	90	34 - 30	
35+	13530	13530		3308	20	39	50	140	251	372	505	559	558	427	254	133	+35	
Not stated	92	92		62	31	-	-	1	2	1	4	6	-	9	2	6	غير مبيّن	
Total	47445	47445		21723	90	57	83	217	415	767	1245	1975	3023	4318	5008	4525	المجموع	
Children Both Sexes																		مواليد من كلا الجنسين
0 - 4	3858	1870	1988	3983	8	-	-	-	-	-	-	10	139	1016	1369	1441	4 - 0	
5 - 9	11215	5403	5812	4056	12	-	1	-	6	38	185	699	1589	1127	194	205	9 - 5	
10 - 14	12323	5924	6399	3072	6	7	6	29	99	290	621	1031	630	165	77	111	14 - 10	
15 - 19	11542	5534	6008	2313	5	35	47	135	236	436	538	486	194	70	37	94	19 - 15	
20 - 24	11531	5578	5953	2004	3	117	119	183	299	368	375	245	133	60	30	72	24 - 20	
25 - 29	10043	4784	5259	1562	4	186	122	197	239	250	216	172	87	33	18	38	29 - 25	
30 - 34	9873	4730	5143	1363	1	304	136	152	226	167	151	105	48	24	19	30	34 - 30	
35+	28086	13530	14556	3308	20	1282	403	394	354	295	223	138	78	28	32	61	+35	
Not stated	198	92	106	62	31	8	3	3	1	1	3	3	2	1	3	3	غير مبيّن	
Total	98669	47445	51224	21723	90	1939	837	1093	1460	1845	2312	2889	2900	2524	1779	2055	المجموع	

جدول (25 تابع): النساء الفلسطينيات (12 سنة فأكثر) اللاتي سبق لهن الزواج حسب مدة الحياة الزوجية بالسنوات وعدد المواليد الذين سبق إنجابهم أحياء حسب الجنس ونوع التجمع

Table (25 Cont.): Ever Married Palestinian Women (12 Years and Over) by Duration of Marriage in Years, Number of Children Ever Born Alive by Sex and Type of (Rural, ريف)

Duration of Marriage & Sex of Children	مجموع المواليد الذين سبق إنجابهم أحياء			مجموع النساء (12 سنة فأكثر) اللاتي سبق لهن	عدد النساء حسب عدد المواليد الذين سبق إنجابهم أحياء حسب الجنس												مدة الحياة الزوجية و جنس المولود	
	Total Number of Children Ever Born Alive				Total of Ever Married Women	Ever Married Women with Indicated Number of Children Ever Born Alive by Sex												
	كلا الجنسين Both Sexes	إناث Female	ذكور Male			غير مبيّن Not Stated	+10	9	8	7	6	5	4	3	2	1		0
Children Males																		مواليد ذكور
0 - 4	2266		2266	4264	29	-	-	-	-	-	-	-	-	34	370	1424	2407	4 - 0
5 - 9	7706		7706	4638	12	-	-	-	2	9	35	186	718	1596	1373	707	9 - 5	
10 - 14	7911		7911	3133	5	-	1	3	15	55	170	463	841	883	452	245	14 - 10	
15 - 19	6851		6851	2098	15	2	4	11	50	116	271	450	523	388	161	107	19 - 15	
20 - 24	7732		7732	2000	12	12	19	40	101	209	348	396	408	248	112	95	24 - 20	
25 - 29	7226		7226	1699	6	17	33	76	122	198	287	332	300	173	84	71	29 - 25	
30 - 34	5763		5763	1295	8	20	33	70	109	155	225	240	207	119	63	46	34 - 30	
35+	20033		20033	4238	49	102	127	247	405	613	754	728	597	324	170	122	+35	
Not stated	169		169	80	31	1	2	1	2	4	5	8	8	5	4	9	غير مبيّن	
Total	65657		65657	23445	167	154	219	448	806	1359	2095	2803	3636	4106	3843	3809	المجموع	
Children Females																		مواليد إناث
0 - 4	2085	2085		4264	29	-	-	-	-	-	-	5	33	331	1304	2562	4 - 0	
5 - 9	7142	7142		4638	12	-	-	-	-	6	52	204	611	1324	1549	880	9 - 5	
10 - 14	7547	7547		3133	5	-	1	6	22	71	187	432	690	794	589	336	14 - 10	
15 - 19	6361	6361		2098	15	3	15	14	51	112	223	369	456	416	264	160	19 - 15	
20 - 24	7192	7192		2000	12	9	27	46	111	190	256	344	355	323	204	123	24 - 20	
25 - 29	6761	6761		1699	6	23	35	56	108	181	246	302	302	217	137	86	29 - 25	
30 - 34	5466	5466		1295	8	28	31	59	96	155	190	211	210	150	90	67	34 - 30	
35+	18688	18688		4238	49	105	91	222	352	532	672	753	598	453	250	161	+35	
Not stated	145	145		80	31	-	-	-	4	3	3	10	7	9	5	8	غير مبيّن	
Total	61387	61387		23445	167	168	200	403	744	1250	1829	2630	3262	4017	4392	4383	المجموع	
Children Both Sexes																		مواليد من كلا الجنسين
0 - 4	4351	2085	2266	4264	29	-	-	-	-	-	2	23	229	1080	1402	1499	4 - 0	
5 - 9	14848	7142	7706	4638	12	1	1	13	27	141	497	1188	1567	791	170	230	9 - 5	
10 - 14	15458	7547	7911	3133	5	22	57	138	321	621	850	609	248	77	53	132	14 - 10	
15 - 19	13212	6361	6851	2098	15	168	172	283	383	421	306	137	67	40	36	70	19 - 15	
20 - 24	14924	7192	7732	2000	12	470	269	311	284	231	145	99	52	38	28	61	24 - 20	
25 - 29	13987	6761	7226	1699	6	597	245	238	163	138	108	68	44	28	17	47	29 - 25	
30 - 34	11229	5466	5763	1295	8	549	181	145	118	90	56	44	34	20	15	35	34 - 30	
35+	38721	18688	20033	4238	49	2056	543	445	366	233	182	118	75	60	37	74	+35	
Not stated	314	145	169	80	31	12	4	2	7	7	1	4	1	4	1	6	غير مبيّن	
Total	127044	61387	65657	23445	167	3875	1472	1575	1669	1882	2147	2290	2317	2138	1759	2154	المجموع	

جدول (25 تابع): النساء الفلسطينيات (12 سنة فأكثر) اللاتي سبق لهن الزواج حسب مدة الحياة الزوجية بالسنوات وعدد المواليد الذين سبق إنجابهم أحياء حسب الجنس ونوع التجمع

Table (25 Cont.): Ever Married Palestinian Women (12 Years and Over) by Duration of Marriage in Years, Number of Children Ever Born Alive by Sex and Type of (Camps, مخيمات)

Duration of Marriage & Sex of Children	مجموع المواليد الذين سبق إنجابهم أحياء			مجموع النساء (12 سنة فأكثر) اللاتي سبق لهن	عدد النساء حسب عدد المواليد الذين سبق إنجابهم أحياء حسب الجنس												مدة الحياة الزوجية و جنس المولود	
	Total Number of Children Ever Born Alive				Total of Ever Married Women	Ever Married Women with Indicated Number of Children Ever Born Alive by Sex												
	كلا الجنسين Both Sexes	إناث Female	ذكور Male			غير مبين Not Stated	+10	9	8	7	6	5	4	3	2	1		0
Children Males																		مواليد ذكور
0 - 4	546		546	1114	3	-	-	-	-	-	-	-	1	7	91	339	673	4 - 0
5 - 9	1713		1713	1069	2	-	-	-	-	-	-	6	39	155	368	326	173	9 - 5
10 - 14	1653		1653	686	-	-	-	1	1	6	31	98	180	201	113	55		14 - 10
15 - 19	1444		1444	442	2	2	-	5	8	28	51	90	122	73	33	28		19 - 15
20 - 24	1645		1645	416	-	-	3	9	20	48	87	82	70	61	23	13		24 - 20
25 - 29	1435		1435	337	-	7	5	11	19	47	54	67	67	31	15	14		29 - 25
30 - 34	1339		1339	297	2	5	11	11	22	47	49	49	53	26	11	11		34 - 30
35+	3934		3934	786	5	19	25	57	94	117	139	137	105	50	23	15		+35
Not stated	17		17	13	7	-	-	-	-	2	-	-	-	1	3	-		غير مبين
Total	13726		13726	5160	21	33	44	94	164	295	417	563	759	902	886	982		المجموع
Children Females																		مواليد إناث
0 - 4	515	515		1114	3	-	-	-	-	-	-	2	13	76	316	704		4 - 0
5 - 9	1687	1687		1069	2	-	-	-	-	2	9	48	168	298	338	204		9 - 5
10 - 14	1565	1565		686	-	1	1	-	3	12	36	83	141	193	132	84		14 - 10
15 - 19	1353	1353		442	2	1	1	7	10	24	47	83	84	97	51	35		19 - 15
20 - 24	1551	1551		416	-	1	4	14	18	34	52	97	89	55	37	15		24 - 20
25 - 29	1338	1338		337	-	1	2	9	20	42	52	66	70	45	21	9		29 - 25
30 - 34	1289	1289		297	2	7	5	14	22	39	60	34	52	29	21	12		34 - 30
35+	3519	3519		786	5	23	19	39	58	93	151	125	118	87	44	24		+35
Not stated	15	15		13	7	-	-	-	-	-	-	3	-	1	1	1		غير مبين
Total	12832	12832		5160	21	34	32	83	131	246	407	541	735	881	961	1088		المجموع
Children Both Sexes																		مواليد من كلا الجنسين
0 - 4	1061	515	546	1114	3	-	-	-	-	-	1	7	50	261	356	436		4 - 0
5 - 9	3400	1687	1713	1069	2	-	-	-	4	36	117	292	342	164	49	63		9 - 5
10 - 14	3218	1565	1653	686	-	4	8	20	63	134	161	161	62	19	22	32		14 - 10
15 - 19	2797	1353	1444	442	2	41	33	66	85	79	59	25	12	16	7	17		19 - 15
20 - 24	3196	1551	1645	416	-	103	61	69	62	45	31	19	9	4	4	9		24 - 20
25 - 29	2773	1338	1435	337	-	109	46	57	50	29	13	13	10	3	2	5		29 - 25
30 - 34	2628	1289	1339	297	2	131	45	30	28	21	13	11	4	1	3	8		34 - 30
35+	7453	3519	3934	786	5	423	108	78	48	45	23	20	17	6	5	8		+35
Not stated	32	15	17	13	7	2	-	-	-	1	-	-	1	1	1	-		غير مبين
Total	26558	12832	13726	5160	21	813	301	320	340	390	418	548	507	475	449	578		المجموع

جدول (25 تابع): النساء الفلسطينيات (12 سنة فأكثر) اللاتي سبق لهن الزواج حسب مدة الحياة الزوجية بالسنوات وعدد المواليد الذين سبق إنجابهم أحياء حسب الجنس ونوع التجمع

Table (25 Cont.): Ever Married Palestinian Women (12 Years and Over) by Duration of Marriage in Years, Number of Children Ever Born Alive by Sex and Type of (المجموع، Total)

Duration of Marriage & Sex of Children	مجموع المواليد الذين سبق إنجابهم أحياء			مجموع النساء (12 سنة فأكثر) اللاتي سبق لهن	عدد النساء حسب عدد المواليد الذين سبق إنجابهم أحياء حسب الجنس											مدة الحياة الزوجية و جنس المولود		
	Total Number of Children Ever Born Alive				Total of Ever Married Women	Ever Married Women with Indicated Number of Children Ever Born Alive by Sex												
	كلا الجنسين Both Sexes	إناث Female	ذكور Male			غير مبين Not Stated	+10	9	8	7	6	5	4	3	2		1	0
Children Males																		مواليد ذكور
0 - 4	4800		4800	9361	40	-	-	-	-	-	-	2	54	772	3086	5407		4 - 0
5 - 9	15231		15231	9763	26	-	-	-	2	10	46	300	1321	3316	3132	1610		9 - 5
10 - 14	15963		15963	6891	11	-	3	4	17	70	268	816	1723	2175	1242	562		14 - 10
15 - 19	14303		14303	4853	22	7	5	22	73	198	454	882	1230	1156	512	292		19 - 15
20 - 24	15330		15330	4420	15	13	25	60	158	338	637	820	978	807	344	225		24 - 20
25 - 29	13920		13920	3598	10	28	49	103	179	369	513	696	752	531	219	149		29 - 25
30 - 34	12245		12245	2955	11	34	60	111	196	321	453	595	550	351	168	105		34 - 30
35+	38523		38523	8332	74	175	223	446	773	1158	1424	1512	1222	765	330	230		+35
Not stated	292		292	155	69	1	3	1	6	8	8	15	10	8	11	15		غير مبين
Total	130607		130607	50328	278	258	368	747	1404	2472	3803	5638	7840	9881	9044	8595		المجموع
Children Females																		مواليد إناث
0 - 4	4470	4470		9361	40	-	-	-	-	-	-	9	70	686	2852	5704		4 - 0
5 - 9	14232	14232		9763	26	-	1	-	-	8	76	357	1181	2690	3444	1980		9 - 5
10 - 14	15036	15036		6891	11	1	2	7	28	111	312	782	1378	1861	1546	852		14 - 10
15 - 19	13248	13248		4853	22	4	17	29	83	197	415	727	1030	1109	769	451		19 - 15
20 - 24	14321	14321		4420	15	12	36	78	164	316	489	739	840	867	550	314		24 - 20
25 - 29	12883	12883		3598	10	28	45	82	176	317	457	616	685	602	387	193		29 - 25
30 - 34	11485	11485		2955	11	47	54	105	172	313	397	460	555	415	257	169		34 - 30
35+	35737	35737		8332	74	167	160	401	661	997	1328	1437	1274	967	548	318		+35
Not stated	252	252		155	69	-	-	1	6	4	7	19	7	19	8	15		غير مبين
Total	121664	121664		50328	278	259	315	703	1290	2263	3481	5146	7020	9216	10361	9996		المجموع
Children Both Sexes																		مواليد من كلا الجنسين
0 - 4	9270	4470	4800	9361	40	-	-	-	-	-	3	40	418	2357	3127	3376		4 - 0
5 - 9	29463	14232	15231	9763	26	1	2	13	37	215	799	2179	3498	2082	413	498		9 - 5
10 - 14	30999	15036	15963	6891	11	33	71	187	483	1045	1632	1801	940	261	152	275		14 - 10
15 - 19	27551	13248	14303	4853	22	244	252	484	704	936	903	648	273	126	80	181		19 - 15
20 - 24	29651	14321	15330	4420	15	690	449	563	645	644	551	363	194	102	62	142		24 - 20
25 - 29	26803	12883	13920	3598	10	892	413	492	452	417	337	253	141	64	37	90		29 - 25
30 - 34	23730	11485	12245	2955	11	984	362	327	372	278	220	160	86	45	37	73		34 - 30
35+	74260	35737	38523	8332	74	3761	1054	917	768	573	428	276	170	94	74	143		+35
Not stated	544	252	292	155	69	22	7	5	8	9	4	7	4	6	5	9		غير مبين
Total	252271	121664	130607	50328	278	6627	2610	2988	3469	4117	4877	5727	5724	5137	3987	4787		المجموع

جدول 26: النساء الفلسطينيات (12 سنة فأكثر) اللاتي سبق لهن الزواج حسب مدة الحياة الزوجية بالسنوات وعدد المواليد الباقين على قيد الحياة حسب الجنس ونوع التجمع

Table 26: Ever Married Palestinian Women (12 Years and Over) by Duration of Marriage in Years, Number of Children Still Alive by Sex and Type of Locality
(حضر، Urban)

Duration of Marriage & Sex of Children	مجموع المواليد الباقين على قيد الحياة			مجموع النساء (12 سنة فأكثر) اللاتي سبق لهن الزواج	عدد النساء حسب عدد المواليد الباقين على قيد الحياة حسب الجنس											مدة الحياة الزوجية وجنس المولود	
	Total Number of Children Still Alive				Ever Married Women with Indicated Number of Children Still Alive by Sex												
	كلا الجنسين Both Sexes	إناث Female	ذكور Male		Total of Ever Married Women (12 Years and Over)	غير مبين Not Stated	+10	9	8	7	6	5	4	3	2		1
Children Males																	مواليد ذكور
0 - 4	1928		1928	3983	8	-	-	-	-	-	-	-	12	295	1302	2366	4 - 0
5 - 9	5636		5636	4056	12	-	-	-	-	-	4	58	404	1356	1460	762	9 - 5
10 - 14	6183		6183	3072	6	-	-	-	-	8	51	226	687	1096	723	275	14 - 10
15 - 19	5707		5707	2313	5	-	-	4	14	44	99	323	567	740	345	172	19 - 15
20 - 24	5604		5604	2004	3	1	-	6	24	64	159	342	506	538	237	124	24 - 20
25 - 29	4847		4847	1562	4	-	6	9	26	87	152	288	416	354	149	71	29 - 25
30 - 34	4587		4587	1363	1	2	6	15	31	102	169	278	330	244	129	56	34 - 30
35+	12306		12306	3308	20	4	26	57	159	297	528	693	676	506	228	114	+35
Not stated	92		92	62	31	-	-	-	2	3	2	8	3	3	3	7	غير مبين
Total	46890		46890	21723	90	7	38	91	256	605	1164	2216	3601	5132	4576	3947	المجموع
Children Females																	مواليد إناث
0 - 4	1823	1823		3983	8	-	-	-	-	-	-	2	18	267	1227	2461	4 - 0
5 - 9	5238	5238		4056	12	-	1	-	-	-	9	90	382	1049	1580	933	9 - 5
10 - 14	5727	5727		3072	6	-	-	-	1	21	70	258	527	896	839	454	14 - 10
15 - 19	5289	5289		2313	5	-	-	4	17	52	125	261	487	609	478	275	19 - 15
20 - 24	5228	5228		2004	3	-	3	13	30	68	157	266	417	521	337	189	24 - 20
25 - 29	4388	4388		1562	4	1	4	15	28	71	129	253	308	379	261	109	29 - 25
30 - 34	4207	4207		1363	1	4	12	15	47	80	128	208	295	300	172	101	34 - 30
35+	11294	11294		3308	20	6	18	51	135	259	466	588	655	573	364	173	+35
Not stated	74	74		62	31	-	-	1	-	1	2	4	5	8	3	7	غير مبين
Total	43268	43268		21723	90	11	38	99	258	552	1086	1930	3094	4602	5261	4702	المجموع
Children Both Sexes																	مواليد من كلا الجنسين
0 - 4	3751	1823	1928	3983	8	-	-	-	-	-	-	4	122	988	1393	1468	4 - 0
5 - 9	10874	5238	5636	4056	12	-	1	-	3	19	143	644	1607	1202	214	211	9 - 5
10 - 14	11910	5727	6183	3072	6	2	5	14	68	243	612	1070	669	179	93	111	14 - 10
15 - 19	10996	5289	5707	2313	5	19	23	104	216	398	561	551	216	81	43	96	19 - 15
20 - 24	10832	5228	5604	2004	3	64	82	173	269	390	398	302	150	61	33	79	24 - 20
25 - 29	9235	4388	4847	1562	4	99	107	164	256	272	244	210	100	43	22	41	29 - 25
30 - 34	8794	4207	4587	1363	1	173	115	155	227	226	175	131	69	36	24	31	34 - 30
35+	23600	11294	12306	3308	20	638	408	496	486	427	333	216	130	50	38	66	+35
Not stated	166	74	92	62	31	4	4	2	3	1	4	2	3	2	2	4	غير مبين
Total	90158	43268	46890	21723	90	999	745	1108	1528	1976	2470	3130	3066	2642	1862	2107	المجموع

جدول (26 تابع): النساء الفلسطينيات (12 سنة فأكثر) اللاتي سبق لهن الزواج حسب مدة الحياة الزوجية بالسنوات وعدد المواليد الباقين على قيد الحياة حسب الجنس ونوع التجمع

Table (26 Cont.): Ever Married Palestinian Women (12 Years and Over) by Duration of Marriage in Years, Number of Children Still Alive by Sex and Type of Locality

(ريف, Rural)

مدة الحياة الزوجية وجنس المواليد	مجموع المواليد الباقين على قيد الحياة			مجموع النساء (12 سنة فأكثر) اللاتي سبق لهن الزواج	عدد النساء حسب عدد المواليد الباقين على قيد الحياة حسب الجنس												مدة الحياة الزوجية وجنس المواليد
	Total Number of Children Still Alive				Ever Married Women with Indicated Number of Children Still Alive by Sex												
	كلا الجنسين	إناث	ذكور		غير مبین	+10	9	8	7	6	5	4	3	2	1	0	
Duration of Marriage & Sex of Children	Both Sexes	Female	Male	Total of Ever Married Women (12 Years and Over)	Not Stated												
Children Males																	
0 - 4	2183		2183	4264	29	-	-	-	-	-	-	29	344	1408	2454		مواليد ذكور
5 - 9	7298		7298	4638	12	-	-	-	1	2	20	157	651	1567	1464	764	4 - 0
10 - 14	7482		7482	3133	5	-	-	2	8	37	126	412	856	924	494	269	9 - 5
15 - 19	6375		6375	2098	15	-	-	6	29	90	240	419	537	456	185	121	14 - 10
20 - 24	7066		7066	2000	12	3	7	25	72	167	308	418	435	301	147	105	19 - 15
25 - 29	6478		6478	1699	6	8	13	48	91	167	252	344	350	226	116	78	24 - 20
30 - 34	5017		5017	1295	8	6	17	39	78	126	206	260	227	174	91	63	29 - 25
35+	15757		15757	4238	49	21	34	86	216	396	690	803	820	591	350	182	34 - 30
Not stated	136		136	80	31	-	2	-	2	1	3	8	11	5	8	9	+35
Total	57792		57792	23445	167	38	73	206	497	986	1845	2821	3916	4588	4263	4045	غير مبین
Children Females																	المجموع
0 - 4	2004	2004		4264	29	-	-	-	-	-	-	4	25	312	1289	2605	مواليد إناث
5 - 9	6820	6820		4638	12	-	-	-	-	5	37	173	575	1300	1588	948	4 - 0
10 - 14	7153	7153		3133	5	-	-	2	16	50	168	390	681	820	642	359	9 - 5
15 - 19	5943	5943		2098	15	-	6	14	33	94	201	352	465	434	306	178	14 - 10
20 - 24	6504	6504		2000	12	5	11	31	90	147	227	334	384	366	239	154	19 - 15
25 - 29	5964	5964		1699	6	11	17	38	73	144	210	300	354	263	180	103	24 - 20
30 - 34	4676	4676		1295	8	9	18	26	80	106	179	233	221	202	123	90	29 - 25
35+	14294	14294		4238	49	19	22	76	159	355	555	733	798	730	486	256	34 - 30
Not stated	104	104		80	31	-	-	-	1	1	3	5	6	14	10	9	+35
Total	53462	53462		23445	167	44	74	187	452	902	1580	2524	3509	4441	4863	4702	غير مبین
Children Both Sexes																	المجموع
0 - 4	4187	2004	2183	4264	29	-	-	-	-	1	14	190	1064	1428	1538		مواليد من كلا الجنسين
5 - 9	14118	6820	7298	4638	12	-	1	1	18	80	422	1132	1610	912	203	247	4 - 0
10 - 14	14635	7153	7482	3133	5	5	34	88	256	553	913	699	283	96	63	138	9 - 5
15 - 19	12318	5943	6375	2098	15	89	134	247	378	443	353	187	79	54	48	71	14 - 10
20 - 24	13570	6504	7066	2000	12	297	219	324	327	278	189	119	88	49	32	66	19 - 15
25 - 29	12442	5964	6478	1699	6	392	222	249	215	213	127	96	69	40	23	47	24 - 20
30 - 34	9693	4676	5017	1295	8	336	187	187	153	112	94	73	54	26	23	42	29 - 25
35+	30051	14294	15757	4238	49	909	521	552	582	452	404	286	201	116	80	86	34 - 30
Not stated	240	104	136	80	31	4	3	2	5	8	6	4	4	5	2	6	+35
Total	111254	53462	57792	23445	167	2032	1321	1650	1934	2139	2509	2610	2578	2362	1902	2241	غير مبین
																	المجموع

جدول (26 تابع): النساء الفلسطينيات (12 سنة فأكثر) اللاتي سبق لهن الزواج حسب مدة الحياة الزوجية بالسنوات وعدد المواليد الباقين على قيد الحياة حسب الجنس ونوع التجمع

Table (26 Cont.): Ever Married Palestinian Women (12 Years and Over) by Duration of Marriage in Years, Number of Children Still Alive by Sex and Type of Locality

(مخيمات، Camps)

مدة الحياة الزوجية وجنس المواليد	مجموع المواليد الباقين على قيد الحياة			مجموع النساء (12 سنة فأكثر) اللاتي سبق لهن الزواج	عدد النساء حسب عدد المواليد الباقين على قيد الحياة حسب الجنس												
	Total Number of Children Still Alive				Ever Married Women with Indicated Number of Children Still Alive by Sex												
	كلا الجنسين	إناث	ذكور		غير مبين	+10	9	8	7	6	5	4	3	2	1	0	
Duration of Marriage & Sex of Children	Both Sexes	Female	Male	Total of Ever Married Women (12 Years and Over)	Not Stated												
Children Males																	مواليد ذكور
0 - 4	530		530	1114	3	-	-	-	-	-	-	8	84	338	681		4 - 0
5 - 9	1653		1653	1069	2	-	-	-	-	-	6	32	137	373	338	181	9 - 5
10 - 14	1563		1563	686	-	-	-	-	-	4	26	89	174	202	127	64	14 - 10
15 - 19	1338		1338	442	2	-	1	3	6	23	40	84	123	90	40	30	19 - 15
20 - 24	1505		1505	416	-	-	2	5	17	38	62	100	69	74	35	14	24 - 20
25 - 29	1271		1271	337	-	2	5	6	13	32	54	66	75	47	22	15	29 - 25
30 - 34	1145		1145	297	2	1	4	8	9	42	49	52	58	39	15	18	34 - 30
35+	3150		3150	786	5	4	11	23	51	90	137	142	137	105	53	28	+35
Not stated	15		15	13	7	-	-	-	-	1	-	1	-	1	3	-	غير مبين
Total	12170		12170	5160	21	7	23	45	96	230	374	566	781	1015	971	1031	المجموع
Children Females																	مواليد إناث
0 - 4	495	495		1114	3	-	-	-	-	-	1	13	70	312	715		4 - 0
5 - 9	1624	1624		1069	2	-	-	-	-	1	8	42	155	298	349	214	9 - 5
10 - 14	1496	1496		686	-	-	-	1	2	10	28	81	137	199	141	87	14 - 10
15 - 19	1275	1275		442	2	1	1	4	9	18	43	78	86	106	56	38	19 - 15
20 - 24	1418	1418		416	-	-	1	11	14	29	47	91	87	73	43	20	24 - 20
25 - 29	1204	1204		337	-	1	1	2	15	31	52	60	82	48	35	10	29 - 25
30 - 34	1085	1085		297	2	3	2	6	13	31	46	46	58	50	24	16	34 - 30
35+	2781	2781		786	5	5	6	19	33	70	105	135	148	142	79	39	+35
Not stated	12	12		13	7	-	-	-	-	-	1	1	2	1	1		غير مبين
Total	11390	11390		5160	21	10	11	43	86	190	329	535	767	988	1040	1140	المجموع
Children Both Sexes																	مواليد من كلا الجنسين
0 - 4	1025	495	530	1114	3	-	-	-	-	-	6	45	250	366	444		4 - 0
5 - 9	3277	1624	1653	1069	2	-	-	-	3	21	106	276	357	187	51	66	9 - 5
10 - 14	3059	1496	1563	686	-	1	1	15	54	113	179	164	82	22	22	33	14 - 10
15 - 19	2613	1275	1338	442	2	23	22	63	82	89	71	32	14	16	11	17	19 - 15
20 - 24	2923	1418	1505	416	-	61	52	74	74	59	37	23	14	4	9	9	24 - 20
25 - 29	2475	1204	1271	337	-	63	39	63	56	47	25	17	14	5	3	5	29 - 25
30 - 34	2230	1085	1145	297	2	81	38	37	38	34	22	19	10	4	2	10	34 - 30
35+	5931	2781	3150	786	5	202	108	105	109	89	56	44	24	23	5	16	+35
Not stated	27	12	15	13	7	-	1	-	-	2	-	-	1	1	1	-	غير مبين
Total	23560	11390	12170	5160	21	431	261	357	416	454	496	581	561	512	470	600	المجموع

جدول (26 تابع): النساء الفلسطينيات (12 سنة فأكثر) اللاتي سبق لهن الزواج حسب مدة الحياة الزوجية بالسنوات وعدد المواليد الباقين على قيد الحياة حسب الجنس ونوع التجمع

Table (26 Cont.): Ever Married Palestinian Women (12 Years and Over) by Duration of Marriage in Years, Number of Children Still Alive by Sex and Type of Locality

Duration of Marriage & Sex of Children	مجموع المواليد الباقين على قيد الحياة			مجموع النساء (12 سنة فأكثر) اللاتي سبق لهن الزواج	عدد النساء حسب عدد المواليد الباقين على قيد الحياة حسب الجنس													مدة الحياة الزوجية وجنس المواليد
	Total Number of Children Still Alive				Ever Married Women with Indicated Number of Children Still Alive by Sex													
	كلا الجنسين	إناث	ذكور		غير مبين	+10	9	8	7	6	5	4	3	2	1	0		
Both Sexes	Female	Male	Total of Ever Married Women (12 Years and Over)	Not Stated														
Children Males																	مواليد ذكور	
0 - 4	4641	4641	9361	40	-	-	-	-	-	-	-	49	723	3048	5501	4 - 0		
5 - 9	14587	14587	9763	26	-	-	-	1	2	30	247	1192	3296	3262	1707	9 - 5		
10 - 14	15228	15228	6891	11	-	-	2	8	49	203	727	1717	2222	1344	608	14 - 10		
15 - 19	13420	13420	4853	22	-	1	13	49	157	379	826	1227	1286	570	323	19 - 15		
20 - 24	14175	14175	4420	15	4	9	36	113	269	529	860	1010	913	419	243	24 - 20		
25 - 29	12596	12596	3598	10	10	24	63	130	286	458	698	841	627	287	164	29 - 25		
30 - 34	10749	10749	2955	11	9	27	62	118	270	424	590	615	457	235	137	34 - 30		
35+	31213	31213	8332	74	29	71	166	426	783	1355	1638	1633	1202	631	324	+35		
Not stated	243	243	155	69	-	2	-	4	5	5	17	14	9	14	16	غير مبين		
Total	116852	116852	50328	278	52	134	342	849	1821	3383	5603	8298	10735	9810	9023	المجموع		
Children Females																مواليد إناث		
0 - 4	4322	4322	9361	40	-	-	-	-	-	-	7	56	649	2828	5781	4 - 0		
5 - 9	13682	13682	9763	26	-	1	-	-	6	54	305	1112	2647	3517	2095	9 - 5		
10 - 14	14376	14376	6891	11	-	-	3	19	81	266	729	1345	1915	1622	900	14 - 10		
15 - 19	12507	12507	4853	22	1	7	22	59	164	369	691	1038	1149	840	491	19 - 15		
20 - 24	13150	13150	4420	15	5	15	55	134	244	431	691	888	960	619	363	24 - 20		
25 - 29	11556	11556	3598	10	13	22	55	116	246	391	613	744	690	476	222	29 - 25		
30 - 34	9968	9968	2955	11	16	32	47	140	217	353	487	574	552	319	207	34 - 30		
35+	28369	28369	8332	74	30	46	146	327	684	1126	1456	1601	1445	929	468	+35		
Not stated	190	190	155	69	-	-	1	1	2	5	10	12	24	14	17	غير مبين		
Total	108120	108120	50328	278	65	123	329	796	1644	2995	4989	7370	10031	11164	10544	المجموع		
Children Both Sexes																مواليد من كلا الجنسين		
0 - 4	8963	4322	4641	9361	40	-	-	-	-	1	24	357	2302	3187	3450	4 - 0		
5 - 9	28269	13682	14587	9763	26	-	2	1	24	120	671	2052	3574	2301	468	524	9 - 5	
10 - 14	29604	14376	15228	6891	11	8	40	117	378	909	1704	1933	1034	297	178	282	14 - 10	
15 - 19	25927	12507	13420	4853	22	131	179	414	676	930	985	770	309	151	102	184	19 - 15	
20 - 24	27325	13150	14175	4420	15	422	353	571	670	727	624	444	252	114	74	154	24 - 20	
25 - 29	24152	11556	12596	3598	10	554	368	476	527	532	396	323	183	88	48	93	29 - 25	
30 - 34	20717	9968	10749	2955	11	590	340	379	418	372	291	223	133	66	49	83	34 - 30	
35+	59582	28369	31213	8332	74	1749	1037	1153	1177	968	793	546	355	189	123	168	+35	
Not stated	433	190	243	155	69	8	8	4	8	11	10	6	8	8	5	10	غير مبين	
Total	224972	108120	116852	50328	278	3462	2327	3115	3878	4569	5475	6321	6205	5516	4234	4948	المجموع	

جدول 27: النساء الفلسطينيات (12 - 59) سنة اللاتي سبق لهن الزواج حسب الحالة التعليمية وفئات العمر بالسنوات وعدد المواليد الذين سبق إنجابهم أحياء خلال 12 شهر السابقة للتعهد حسب الجنس ونوع التجمع

Table 27: Ever Married Palestinian Women (12 - 59) Years by Educational Attainment, Age Groups in Years and Number of Births Ever Born Alive by Sex Within the 12 Months Preceding the Census and Type of Locality (حضر, Urban)

Educational Attainment	Age	مجموع النساء (12 - 59) سنة اللاتي سبق لهن الزواج Total of Ever Married Women (12 - 59) Years	عدد المواليد الذين سبق إنجابهم أحياء خلال 12 شهر السابقة للتعهد Live Births Ever Born in Past 12 Months			العمر	الحالة التعليمية
			كلا الجنسين Both Sexes	إناث Female	ذكور Male		
Illiterate	12 - 14	-	-	-	-	14 - 12	أمية
	15 - 19	10	5	2	3	19 - 15	
	20 - 24	31	6	3	3	24 - 20	
	25 - 29	39	15	8	7	29 - 25	
	30 - 34	62	13	7	6	34 - 30	
	35 - 39	86	7	4	3	39 - 35	
	40 - 44	135	6	4	2	44 - 40	
	45 - 49	172	2	-	2	49 - 45	
	50 - 54	279	-	-	-	54 - 50	
	55 - 59	358	-	-	-	59 - 55	
Not Stated	-	-	-	-	غير مبين		
Total	1172	54	28	26	المجموع		
Can Read & Write	12 - 14	-	-	-	-	14 - 12	ملم
	15 - 19	39	10	5	5	19 - 15	
	20 - 24	88	30	8	22	24 - 20	
	25 - 29	123	37	21	16	29 - 25	
	30 - 34	187	29	18	11	34 - 30	
	35 - 39	219	25	15	10	39 - 35	
	40 - 44	221	6	2	4	44 - 40	
	45 - 49	243	-	-	-	49 - 45	
	50 - 54	287	-	-	-	54 - 50	
	55 - 59	241	-	-	-	59 - 55	
Not Stated	1	-	-	-	غير مبين		
Total	1649	137	69	68	المجموع		
Elementary	12 - 14	7	-	-	-	14 - 12	ابتدائي
	15 - 19	331	117	66	51	19 - 15	
	20 - 24	633	193	77	116	24 - 20	
	25 - 29	685	181	78	103	29 - 25	
	30 - 34	681	120	65	55	34 - 30	
	35 - 39	592	47	18	29	39 - 35	
	40 - 44	516	12	6	6	44 - 40	
	45 - 49	381	1	1	-	49 - 45	
	50 - 54	435	1	-	1	54 - 50	
	55 - 59	226	-	-	-	59 - 55	
Not Stated	-	-	-	-	غير مبين		
Total	4487	672	311	361	المجموع		
Preparatory	12 - 14	-	-	-	-	14 - 12	إعدادي
	15 - 19	528	162	80	82	19 - 15	
	20 - 24	1214	438	198	240	24 - 20	
	25 - 29	924	223	99	124	29 - 25	
	30 - 34	914	184	92	92	34 - 30	
	35 - 39	547	61	30	31	39 - 35	

جدول (27 تابع): النساء الفلسطينيات (12 - 59) سنة اللاتي سبق لهن الزواج حسب الحالة التعليمية وفئات العمر بالسنوات وعدد المواليد الذين سبق إنجابهم أحياء خلال 12 شهر السابقة للتعهد حسب الجنس ونوع التجمع

Table (27 Cont.): Ever Married Palestinian Women (12 - 59) Years by Educational Attainment, Age Groups in Years and Number of Births Ever Born Alive by Sex Within the 12 Months Preceding the Census and Type of (حضر, Urban)

Educational Attainment	Age	مجموع النساء (12 - 59) سنة اللاتي سبق لهن الزواج Total of Ever Married Women (12 - 59) Years	عدد المواليد الذين سبق إنجابهم أحياء خلال 12 شهر السابقة للتعهد Live Births Ever Born in Past 12 Months			العمر	الحالة التعليمية
			كلا الجنسين Both Sexes	إناث Female	ذكور Male		
Secondary	40 - 44	347	8	5	3	44 - 40	ثانوي
	45 - 49	221	1	1	-	49 - 45	
	50 - 54	177	-	-	-	54 - 50	
	55 - 59	121	1	1	-	59 - 55	
	Not Stated	1	-	-	-	غير مبين	
	Total	4994	1078	506	572	المجموع	
	12 - 14	-	-	-	-	14 - 12	
	15 - 19	108	20	8	12	19 - 15	
	20 - 24	570	206	88	118	24 - 20	
	25 - 29	780	207	99	108	29 - 25	
	30 - 34	538	91	36	55	34 - 30	
Associate Diploma	35 - 39	372	25	14	11	39 - 35	
	40 - 44	218	9	4	5	44 - 40	
	45 - 49	157	-	-	-	49 - 45	
	50 - 54	108	-	-	-	54 - 50	
	55 - 59	110	-	-	-	59 - 55	
	Not Stated	1	-	-	-	غير مبين	
	Total	2962	558	249	309	المجموع	
	12 - 14	-	-	-	-	14 - 12	
	15 - 19	-	-	-	-	19 - 15	
	20 - 24	182	63	28	35	24 - 20	
	25 - 29	373	118	52	66	29 - 25	
Bachelor	30 - 34	449	95	46	49	34 - 30	
	35 - 39	250	30	17	13	39 - 35	
	40 - 44	185	5	3	2	44 - 40	
	45 - 49	193	1	-	1	49 - 45	
	50 - 54	142	-	-	-	54 - 50	
	55 - 59	45	-	-	-	59 - 55	
	Not Stated	1	-	-	-	غير مبين	
	Total	1820	312	146	166	المجموع	
	12 - 14	-	-	-	-	14 - 12	
	15 - 19	-	-	-	-	19 - 15	
	20 - 24	147	39	18	21	24 - 20	
25 - 29	290	86	35	51	29 - 25		
30 - 34	436	113	55	58	34 - 30		
35 - 39	348	44	20	24	39 - 35		
40 - 44	153	8	2	6	44 - 40		
45 - 49	71	-	-	-	49 - 45		
50 - 54	31	-	-	-	54 - 50		
55 - 59	16	-	-	-	59 - 55		
Not Stated	-	-	-	-	غير مبين		
Total	1492	290	130	160	المجموع		

جدول (27 تابع): النساء الفلسطينيات (12 - 59) سنة اللاتي سبق لهن الزواج حسب الحالة التعليمية وفئات العمر بالسنوات وعدد المواليد الذين سبق إنجابهم أحياء خلال 12 شهر السابقة للتعهد حسب الجنس ونوع التجمع

Table (27 Cont.): Ever Married Palestinian Women (12 - 59) Years by Educational Attainment, Age Groups in Years and Number of Births Ever Born Alive by Sex Within the 12 Months Preceding the Census and Type of (حضر, Urban)

Educational Attainment	Age	مجموع النساء (12 - 59) سنة اللاتي سبق لهن الزواج Total of Ever Married Women (12 - 59) Years	عدد المواليد الذين سبق إنجابهم أحياء خلال 12 شهر السابقة للتعهد Live Births Ever Born in Past 12 Months			العمر	الحالة التعليمية
			كلا الجنسين Both Sexes	إناث Female	ذكور Male		
More Than Bachelor	12 - 14	-	-	-	-	14 - 12	أعلى من بكالوريوس
	15 - 19	-	-	-	-	19 - 15	
	20 - 24	1	1	-	1	24 - 20	
	25 - 29	12	1	1	-	29 - 25	
	30 - 34	19	5	2	3	34 - 30	
	35 - 39	29	6	1	5	39 - 35	
	40 - 44	13	-	-	-	44 - 40	
	45 - 49	7	-	-	-	49 - 45	
	50 - 54	9	-	-	-	54 - 50	
	55 - 59	1	-	-	-	59 - 55	
Not Stated	-	-	-	-	-	غير مبين	
	Total	91	13	4	9	المجموع	
Not Stated	12 - 14	-	-	-	-	14 - 12	غير مبين
	15 - 19	-	-	-	-	19 - 15	
	20 - 24	3	1	-	1	24 - 20	
	25 - 29	5	3	2	1	29 - 25	
	30 - 34	4	-	-	-	34 - 30	
	35 - 39	7	-	-	-	39 - 35	
	40 - 44	7	-	-	-	44 - 40	
	45 - 49	24	-	-	-	49 - 45	
	50 - 54	25	-	-	-	54 - 50	
	55 - 59	28	-	-	-	59 - 55	
Not Stated	3	1	1	-	غير مبين		
	Total	106	5	3	2	المجموع	
Total	12 - 14	7	-	-	-	14 - 12	المجموع
	15 - 19	1016	314	161	153	19 - 15	
	20 - 24	2869	977	420	557	24 - 20	
	25 - 29	3231	871	395	476	29 - 25	
	30 - 34	3290	650	321	329	34 - 30	
	35 - 39	2450	245	119	126	39 - 35	
	40 - 44	1795	54	26	28	44 - 40	
	45 - 49	1469	5	2	3	49 - 45	
	50 - 54	1493	1	-	1	54 - 50	
	55 - 59	1146	1	1	-	59 - 55	
Not Stated	7	1	1	-	غير مبين		
	Total	18773	3119	1446	1673	المجموع	

جدول (27 تابع): النساء الفلسطينيات (12 - 59) سنة اللاتي سبق لهن الزواج حسب الحالة التعليمية وفئات العمر بالسنوات وعدد المواليد الذين سبق إنجابهم أحياء خلال 12 شهر السابقة للعدد حسب الجنس ونوع التجمع

Table (27 Cont.): Ever Married Palestinian Women (12 - 59) Years by Educational Attainment, Age Groups in Years and Number of Births Ever Born Alive by Sex Within the 12 Months Preceding the Census and Type of (ريف , Rural)

Educational Attainment	Age	مجموع النساء (12 - 59) سنة اللاتي سبق لهن الزواج Total of Ever Married Women (12 - 59) Years	عدد المواليد الذين سبق إنجابهم أحياء خلال 12 شهر السابقة للعدد Live Births Ever Born in Past 12 Months			العمر	الحالة التعليمية
			كلا الجنسين Both Sexes	إناث Female	ذكور Male		
Illiterate	12 - 14	-	-	-	-	14 - 12	أمي
	15 - 19	25	10	4	6	19 - 15	
	20 - 24	75	36	18	18	24 - 20	
	25 - 29	97	29	13	16	29 - 25	
	30 - 34	188	54	29	25	34 - 30	
	35 - 39	281	45	19	26	39 - 35	
	40 - 44	413	26	8	18	44 - 40	
	45 - 49	516	5	4	1	49 - 45	
	50 - 54	920	1	1	-	54 - 50	
	55 - 59	933	-	-	-	59 - 55	
Not Stated	2	-	-	-	غير مبين		
Total	3450	206	96	110	المجموع		
Can Read & Write	12 - 14	-	-	-	-	14 - 12	ملم
	15 - 19	75	28	13	15	19 - 15	
	20 - 24	233	86	38	48	24 - 20	
	25 - 29	301	96	43	53	29 - 25	
	30 - 34	371	91	50	41	34 - 30	
	35 - 39	426	79	44	35	39 - 35	
	40 - 44	530	40	20	20	44 - 40	
	45 - 49	316	6	3	3	49 - 45	
	50 - 54	196	1	1	-	54 - 50	
	55 - 59	70	-	-	-	59 - 55	
Not Stated	1	-	-	-	غير مبين		
Total	2519	427	212	215	المجموع		
Elementary	12 - 14	6	-	-	-	14 - 12	ابتدائي
	15 - 19	497	191	92	99	19 - 15	
	20 - 24	1105	419	184	235	24 - 20	
	25 - 29	1146	371	188	183	29 - 25	
	30 - 34	913	233	118	115	34 - 30	
	35 - 39	775	113	54	59	39 - 35	
	40 - 44	546	40	18	22	44 - 40	
	45 - 49	371	2	1	1	49 - 45	
	50 - 54	169	-	-	-	54 - 50	
	55 - 59	22	-	-	-	59 - 55	
Not Stated	1	-	-	-	غير مبين		
Total	5551	1369	655	714	المجموع		
Preparatory	12 - 14	1	-	-	-	14 - 12	إعدادي
	15 - 19	634	203	92	111	19 - 15	
	20 - 24	1399	529	233	296	24 - 20	
	25 - 29	1121	326	154	172	29 - 25	
	30 - 34	871	217	99	118	34 - 30	
	35 - 39	429	62	27	35	39 - 35	

جدول (27 تابع): النساء الفلسطينيات (12 - 59) سنة اللاتي سبق لهن الزواج حسب الحالة التعليمية وفئات العمر بالسنوات وعدد المواليد الذين سبق إنجابهم أحياء خلال 12 شهر السابقة للتعهد حسب الجنس ونوع التجمع

Table (27 Cont.): Ever Married Palestinian Women (12 - 59) Years by Educational Attainment, Age Groups in Years and Number of Births Ever Born Alive by Sex Within the 12 Months Preceding the Census and Type of (ريف , Rural)

Educational Attainment	Age	مجموع النساء (12 - 59) سنة اللاتي سبق لهن الزواج Total of Ever Married Women (12 - 59) Years	عدد المواليد الذين سبق إنجابهم أحياء خلال 12 شهر السابقة للتعهد Live Births Ever Born in Past 12 Months			العمر	الحالة التعليمية
			كلا الجنسين Both Sexes	إناث Female	ذكور Male		
Secondary	40 - 44	173	17	7	10	44 - 40	ثانوي
	45 - 49	56	-	-	-	49 - 45	
	50 - 54	22	-	-	-	54 - 50	
	55 - 59	4	-	-	-	59 - 55	
	Not Stated	-	-	-	-	غير مبين	
	Total	4710	1354	612	742	المجموع	
	12 - 14	-	-	-	-	14 - 12	
	15 - 19	97	18	9	9	19 - 15	
	20 - 24	478	171	78	93	24 - 20	
	25 - 29	606	178	96	82	29 - 25	
Associate Diploma	30 - 34	326	84	42	42	34 - 30	دبلوم متوسط
	35 - 39	183	41	11	30	39 - 35	
	40 - 44	47	5	4	1	44 - 40	
	45 - 49	23	1	-	1	49 - 45	
	50 - 54	7	-	-	-	54 - 50	
	55 - 59	3	-	-	-	59 - 55	
	Not Stated	2	-	-	-	غير مبين	
	Total	1772	498	240	258	المجموع	
	12 - 14	-	-	-	-	14 - 12	
	15 - 19	3	2	1	1	19 - 15	
Bachelor	20 - 24	114	37	17	20	24 - 20	بكالوريوس
	25 - 29	191	56	28	28	29 - 25	
	30 - 34	201	51	27	24	34 - 30	
	35 - 39	124	26	11	15	39 - 35	
	40 - 44	40	3	1	2	44 - 40	
	45 - 49	30	-	-	-	49 - 45	
	50 - 54	12	-	-	-	54 - 50	
	55 - 59	9	-	-	-	59 - 55	
	Not Stated	-	-	-	-	غير مبين	
	Total	724	175	85	90	المجموع	
12 - 14	-	-	-	-	14 - 12		
15 - 19	-	-	-	-	19 - 15		
20 - 24	55	20	10	10	24 - 20		
25 - 29	103	45	23	22	29 - 25		
30 - 34	128	39	21	18	34 - 30		
35 - 39	53	13	6	7	39 - 35		
40 - 44	15	-	-	-	44 - 40		
45 - 49	5	-	-	-	49 - 45		
50 - 54	4	-	-	-	54 - 50		
55 - 59	2	-	-	-	59 - 55		
Not Stated	1	-	-	-	غير مبين		
Total	366	117	60	57	المجموع		

جدول (27 تابع): النساء الفلسطينيات (12 - 59) سنة اللاتي سبق لهن الزواج حسب الحالة التعليمية وفئات العمر بالسنوات وعدد المواليد الذين سبق إنجابهم أحياء خلال 12 شهر السابقة للتعديد حسب الجنس ونوع التجمع

Table (27 Cont.): Ever Married Palestinian Women (12 - 59) Years by Educational Attainment, Age Groups in Years and Number of Births Ever Born Alive by Sex Within the 12 Months Preceding the Census and Type of (ريف , Rural)

Educational Attainment	Age	مجموع النساء (12 - 59) سنة اللاتي سبق لهن الزواج Total of Ever Married Women (12 - 59) Years	عدد المواليد الذين سبق إنجابهم أحياء خلال 12 شهر السابقة للتعديد Live Births Ever Born in Past 12 Months			العمر	الحالة التعليمية
			كلا الجنسين Both Sexes	إناث Female	ذكور Male		
More Than Bachelor	12 - 14	-	-	-	-	14 - 12	أعلى من بكالوريوس
	15 - 19	-	-	-	-	19 - 15	
	20 - 24	-	-	-	-	24 - 20	
	25 - 29	2	1	-	1	29 - 25	
	30 - 34	1	-	-	-	34 - 30	
	35 - 39	2	1	1	-	39 - 35	
	40 - 44	-	-	-	-	44 - 40	
	45 - 49	-	-	-	-	49 - 45	
	50 - 54	2	-	-	-	54 - 50	
	55 - 59	-	-	-	-	59 - 55	
Not Stated	-	-	-	-	غير مبين		
	Total	7	2	1	1	المجموع	
Not Stated	12 - 14	-	-	-	-	14 - 12	غير مبين
	15 - 19	-	-	-	-	19 - 15	
	20 - 24	4	2	1	1	24 - 20	
	25 - 29	5	2	-	2	29 - 25	
	30 - 34	2	1	1	-	34 - 30	
	35 - 39	15	4	3	1	39 - 35	
	40 - 44	17	-	-	-	44 - 40	
	45 - 49	35	-	-	-	49 - 45	
	50 - 54	59	-	-	-	54 - 50	
	55 - 59	74	-	-	-	59 - 55	
Not Stated	6	-	-	-	غير مبين		
	Total	217	9	5	4	المجموع	
Total	12 - 14	7	-	-	-	14 - 12	المجموع
	15 - 19	1331	452	211	241	19 - 15	
	20 - 24	3463	1300	579	721	24 - 20	
	25 - 29	3572	1104	545	559	29 - 25	
	30 - 34	3001	770	387	383	34 - 30	
	35 - 39	2288	384	176	208	39 - 35	
	40 - 44	1781	131	58	73	44 - 40	
	45 - 49	1352	14	8	6	49 - 45	
	50 - 54	1391	2	2	-	54 - 50	
	55 - 59	1117	-	-	-	59 - 55	
Not Stated	13	-	-	-	غير مبين		
	Total	19316	4157	1966	2191	المجموع	

جدول (27 تابع): النساء الفلسطينيات (12 - 59) سنة اللاتي سبق لهن الزواج حسب الحالة التعليمية وفئات العمر بالسنوات وعدد المواليد الذين سبق إنجابهم أحياء خلال 12 شهر السابقة للعدد حسب الجنس ونوع التجمع

Table (27 Cont.): Ever Married Palestinian Women (12 - 59) Years by Educational Attainment, Age Groups in Years and Number of Births Ever Born Alive by Sex Within the 12 Months Preceding the Census and Type of (Camps, مخيمات)

Educational Attainment	Age	مجموع النساء (12 - 59) سنة اللاتي سبق لهن الزواج Total of Ever Married Women (12 - 59) Years	عدد المواليد الذين سبق إنجابهم أحياء خلال 12 شهر السابقة للعدد Live Births Ever Born in Past 12 Months			العمر	الحالة التعليمية
			كلا الجنسين Both Sexes	إناث Female	ذكور Male		
Illiterate	12 - 14	-	-	-	-	14 - 12	أمي
	15 - 19	11	2	1	1	19 - 15	
	20 - 24	16	7	2	5	24 - 20	
	25 - 29	18	6	4	2	29 - 25	
	30 - 34	35	11	5	6	34 - 30	
	35 - 39	80	13	6	7	39 - 35	
	40 - 44	72	4	1	3	44 - 40	
	45 - 49	81	-	-	-	49 - 45	
	50 - 54	157	-	-	-	54 - 50	
	55 - 59	196	-	-	-	59 - 55	
Not Stated	-	-	-	-	-	غير مبين	
Total	666	43	19	24	المجموع		
Can Read & Write	12 - 14	-	-	-	-	14 - 12	ملم
	15 - 19	32	10	3	7	19 - 15	
	20 - 24	51	18	10	8	24 - 20	
	25 - 29	67	22	16	6	29 - 25	
	30 - 34	106	28	12	16	34 - 30	
	35 - 39	119	23	11	12	39 - 35	
	40 - 44	86	4	1	3	44 - 40	
	45 - 49	65	-	-	-	49 - 45	
	50 - 54	121	-	-	-	54 - 50	
	55 - 59	46	-	-	-	59 - 55	
Not Stated	-	-	-	-	-	غير مبين	
Total	693	105	53	52	المجموع		
Elementary	12 - 14	6	-	-	-	14 - 12	ابتدائي
	15 - 19	115	36	18	18	19 - 15	
	20 - 24	234	83	47	36	24 - 20	
	25 - 29	231	58	28	30	29 - 25	
	30 - 34	174	54	25	29	34 - 30	
	35 - 39	168	19	11	8	39 - 35	
	40 - 44	135	2	1	1	44 - 40	
	45 - 49	67	-	-	-	49 - 45	
	50 - 54	66	-	-	-	54 - 50	
	55 - 59	16	1	1	-	59 - 55	
Not Stated	-	-	-	-	-	غير مبين	
Total	1212	253	131	122	المجموع		
Preparatory	12 - 14	-	-	-	-	14 - 12	إعدادي
	15 - 19	157	46	19	27	19 - 15	
	20 - 24	344	130	61	69	24 - 20	
	25 - 29	285	90	38	52	29 - 25	
	30 - 34	221	52	22	30	34 - 30	
	35 - 39	87	17	10	7	39 - 35	

جدول (27 تابع): النساء الفلسطينيات (12 - 59) سنة اللاتي سبق لهن الزواج حسب الحالة التعليمية وفئات العمر بالسنوات وعدد المواليد الذين سبق إنجابهم أحياء خلال 12 شهر السابقة للتعهد حسب الجنس ونوع التجمع

Table (27 Cont.): Ever Married Palestinian Women (12 - 59) Years by Educational Attainment, Age Groups in Years and Number of Births Ever Born Alive by Sex Within the 12 Months Preceding the Census and Type of (Camps, مخيمات)

Educational Attainment	Age	مجموع النساء (12 - 59) سنة اللاتي سبق لهن الزواج Total of Ever Married Women (12 - 59) Years	عدد المواليد الذين سبق إنجابهم أحياء خلال 12 شهر السابقة للتعهد Live Births Ever Born in Past 12 Months			العمر	الحالة التعليمية
			كلا الجنسين Both Sexes	إناث Female	ذكور Male		
Secondary	40 - 44	54	4	2	2	44 - 40	ثانوي
	45 - 49	28	-	-	-	49 - 45	
	50 - 54	26	-	-	-	54 - 50	
	55 - 59	2	-	-	-	59 - 55	
	Not Stated	-	-	-	-	غير مبين	
	Total	1204	339	152	187	المجموع	
	12 - 14	-	-	-	-	14 - 12	
	15 - 19	20	1	1	-	19 - 15	
	20 - 24	91	37	20	17	24 - 20	
	25 - 29	142	61	29	32	29 - 25	
Associate Diploma	30 - 34	61	18	10	8	34 - 30	دبلوم متوسط
	35 - 39	23	9	3	6	39 - 35	
	40 - 44	12	2	-	2	44 - 40	
	45 - 49	6	-	-	-	49 - 45	
	50 - 54	-	-	-	-	54 - 50	
	55 - 59	-	-	-	-	59 - 55	
	Not Stated	-	-	-	-	غير مبين	
	Total	355	128	63	65	المجموع	
	12 - 14	-	-	-	-	14 - 12	
	15 - 19	-	-	-	-	19 - 15	
Bachelor	20 - 24	35	12	6	6	24 - 20	بكالوريوس
	25 - 29	65	26	13	13	29 - 25	
	30 - 34	102	34	13	21	34 - 30	
	35 - 39	39	7	4	3	39 - 35	
	40 - 44	17	2	2	-	44 - 40	
	45 - 49	6	-	-	-	49 - 45	
	50 - 54	3	-	-	-	54 - 50	
	55 - 59	-	-	-	-	59 - 55	
	Not Stated	-	-	-	-	غير مبين	
	Total	267	81	38	43	المجموع	
12 - 14	-	-	-	-	14 - 12		
15 - 19	-	-	-	-	19 - 15		
20 - 24	6	2	1	1	24 - 20		
25 - 29	18	8	5	3	29 - 25		
30 - 34	26	7	2	5	34 - 30		
35 - 39	6	1	-	1	39 - 35		
40 - 44	8	-	-	-	44 - 40		
45 - 49	-	-	-	-	49 - 45		
50 - 54	-	-	-	-	54 - 50		
55 - 59	-	-	-	-	59 - 55		
Not Stated	1	-	-	-	غير مبين		
Total	65	18	8	10	المجموع		

جدول (27 تابع): النساء الفلسطينيات (12 - 59) سنة اللاتي سبق لهن الزواج حسب الحالة التعليمية وفئات العمر بالسنوات وعدد المواليد الذين سبق إنجابهم أحياء خلال 12 شهر السابقة للتعداد حسب الجنس ونوع التجمع

Table (27 Cont.): Ever Married Palestinian Women (12 - 59) Years by Educational Attainment, Age Groups in Years and Number of Births Ever Born Alive by Sex Within the 12 Months Preceding the Census and Type of (Camps, مخيمات)

Educational Attainment	Age	مجموع النساء (12 - 59) سنة اللاتي سبق لهن الزواج Total of Ever Married Women (12 - 59) Years	عدد المواليد الذين سبق إنجابهم أحياء خلال 12 شهر السابقة للتعداد Live Births Ever Born in Past 12 Months			العمر	الحالة التعليمية	
			كلا الجنسين Both Sexes	إناث Female	ذكور Male			
More Than Bachelor	12 - 14	-	-	-	-	14 - 12	أعلى من بكالوريوس	
	15 - 19	-	-	-	-	19 - 15		
	20 - 24	-	-	-	-	24 - 20		
	25 - 29	1	-	-	-	29 - 25		
	30 - 34	-	-	-	-	34 - 30		
	35 - 39	-	-	-	-	39 - 35		
	40 - 44	-	-	-	-	44 - 40		
	45 - 49	-	-	-	-	49 - 45		
	50 - 54	-	-	-	-	54 - 50		
	55 - 59	-	-	-	-	59 - 55		
Not Stated	-	-	-	-	غير مبين			
Total	1	-	-	-	المجموع			
Not Stated	12 - 14	-	-	-	-	14 - 12	غير مبين	
	15 - 19	2	-	-	-	19 - 15		
	20 - 24	-	-	-	-	24 - 20		
	25 - 29	2	1	-	1	29 - 25		
	30 - 34	3	2	2	-	34 - 30		
	35 - 39	2	-	-	-	39 - 35		
	40 - 44	4	-	-	-	44 - 40		
	45 - 49	8	-	-	-	49 - 45		
	50 - 54	11	-	-	-	54 - 50		
	55 - 59	18	-	-	-	59 - 55		
Not Stated	-	-	-	-	غير مبين			
Total	50	3	2	1	المجموع			
Total	12 - 14	6	-	-	-	14 - 12	المجموع	
	15 - 19	337	95	42	53	19 - 15		
	20 - 24	777	289	147	142	24 - 20		
	25 - 29	829	272	133	139	29 - 25		
	30 - 34	728	206	91	115	34 - 30		
	35 - 39	524	89	45	44	39 - 35		
	40 - 44	388	18	7	11	44 - 40		
	45 - 49	261	-	-	-	49 - 45		
	50 - 54	384	-	-	-	54 - 50		
	55 - 59	278	1	1	-	59 - 55		
	Not Stated	1	-	-	-	غير مبين		
	Total	4513	970	466	504	المجموع		

جدول (27 تابع): النساء الفلسطينيات (12 - 59) سنة اللاتي سبق لهن الزواج حسب الحالة التعليمية وفئات العمر بالسنوات وعدد المواليد الذين سبق إنجابهم أحياء خلال 12 شهر السابقة للعدد حسب الجنس ونوع التجمع

Table (27 Cont.): Ever Married Palestinian Women (12 - 59) Years by Educational Attainment, Age Groups in Years and Number of Births Ever Born Alive by Sex Within the 12 Months Preceding the Census and Type of (المجموع، Total)

Educational Attainment	Age	مجموع النساء (12 - 59) سنة اللاتي سبق لهن الزواج Total of Ever Married Women (12 - 59) Years	عدد المواليد الذين سبق إنجابهم أحياء خلال 12 شهر السابقة للعدد Live Births Ever Born in Past 12 Months			العمر	الحالة التعليمية
			كلا الجنسين Both Sexes	إناث Female	ذكور Male		
Illiterate	12 - 14	-	-	-	-	14 - 12	أمي
	15 - 19	46	17	7	10	19 - 15	
	20 - 24	122	49	23	26	24 - 20	
	25 - 29	154	50	25	25	29 - 25	
	30 - 34	285	78	41	37	34 - 30	
	35 - 39	447	65	29	36	39 - 35	
	40 - 44	620	36	13	23	44 - 40	
	45 - 49	769	7	4	3	49 - 45	
	50 - 54	1356	1	1	-	54 - 50	
	55 - 59	1487	-	-	-	59 - 55	
Not Stated	2	-	-	-	غير مبين		
Total	5288	303	143	160	المجموع		
Can Read & Write	12 - 14	-	-	-	-	14 - 12	ملم
	15 - 19	146	48	21	27	19 - 15	
	20 - 24	372	134	56	78	24 - 20	
	25 - 29	491	155	80	75	29 - 25	
	30 - 34	664	148	80	68	34 - 30	
	35 - 39	764	127	70	57	39 - 35	
	40 - 44	837	50	23	27	44 - 40	
	45 - 49	624	6	3	3	49 - 45	
	50 - 54	604	1	1	-	54 - 50	
	55 - 59	357	-	-	-	59 - 55	
Not Stated	2	-	-	-	غير مبين		
Total	4861	669	334	335	المجموع		
Elementary	12 - 14	19	-	-	-	14 - 12	ابتدائي
	15 - 19	943	344	176	168	19 - 15	
	20 - 24	1972	695	308	387	24 - 20	
	25 - 29	2062	610	294	316	29 - 25	
	30 - 34	1768	407	208	199	34 - 30	
	35 - 39	1535	179	83	96	39 - 35	
	40 - 44	1197	54	25	29	44 - 40	
	45 - 49	819	3	2	1	49 - 45	
	50 - 54	670	1	-	1	54 - 50	
	55 - 59	264	1	1	-	59 - 55	
Not Stated	1	-	-	-	غير مبين		
Total	11250	2294	1097	1197	المجموع		
Preparatory	12 - 14	1	-	-	-	14 - 12	إعدادي
	15 - 19	1319	411	191	220	19 - 15	
	20 - 24	2957	1097	492	605	24 - 20	
	25 - 29	2330	639	291	348	29 - 25	
	30 - 34	2006	453	213	240	34 - 30	
	35 - 39	1063	140	67	73	39 - 35	

جدول (27 تابع): النساء الفلسطينيات (12 - 59) سنة اللاتي سبق لهن الزواج حسب الحالة التعليمية وفئات العمر بالسنوات وعدد المواليد الذين سبق إنجابهم أحياء خلال 12 شهر السابقة للتعهد حسب الجنس ونوع التجمع

Table (27 Cont.): Ever Married Palestinian Women (12 - 59) Years by Educational Attainment, Age Groups in Years and Number of Births Ever Born Alive by Sex Within the 12 Months Preceding the Census and Type of (المجموع، Total)

Educational Attainment	Age	مجموع النساء (12 - 59) سنة اللاتي سبق لهن الزواج Total of Ever Married Women (12 - 59) Years	عدد المواليد الذين سبق إنجابهم أحياء خلال 12 شهر السابقة للتعهد Live Births Ever Born in Past 12 Months			العمر	الحالة التعليمية
			كلا الجنسين Both Sexes	إناث Female	ذكور Male		
Secondary	40 - 44	574	29	14	15	44 - 40	ثانوي
	45 - 49	305	1	1	-	49 - 45	
	50 - 54	225	-	-	-	54 - 50	
	55 - 59	127	1	1	-	59 - 55	
	Not Stated	1	-	-	-	غير مبين	
	Total	10908	2771	1270	1501	المجموع	
	12 - 14	-	-	-	-	14 - 12	
	15 - 19	225	39	18	21	19 - 15	
	20 - 24	1139	414	186	228	24 - 20	
	25 - 29	1528	446	224	222	29 - 25	
	30 - 34	925	193	88	105	34 - 30	
Associate Diploma	35 - 39	578	75	28	47	39 - 35	
	40 - 44	277	16	8	8	44 - 40	
	45 - 49	186	1	-	1	49 - 45	
	50 - 54	115	-	-	-	54 - 50	
	55 - 59	113	-	-	-	59 - 55	
	Not Stated	3	-	-	-	غير مبين	
	Total	5089	1184	552	632	المجموع	
	12 - 14	-	-	-	-	14 - 12	
	15 - 19	3	2	1	1	19 - 15	
	20 - 24	331	112	51	61	24 - 20	
	25 - 29	629	200	93	107	29 - 25	
30 - 34	752	180	86	94	34 - 30		
Bachelor	35 - 39	413	63	32	31	39 - 35	
	40 - 44	242	10	6	4	44 - 40	
	45 - 49	229	1	-	1	49 - 45	
	50 - 54	157	-	-	-	54 - 50	
	55 - 59	54	-	-	-	59 - 55	
	Not Stated	1	-	-	-	غير مبين	
	Total	2811	568	269	299	المجموع	
	12 - 14	-	-	-	-	14 - 12	
	15 - 19	-	-	-	-	19 - 15	
	20 - 24	208	61	29	32	24 - 20	
	25 - 29	411	139	63	76	29 - 25	
30 - 34	590	159	78	81	34 - 30		
35 - 39	407	58	26	32	39 - 35		
40 - 44	176	8	2	6	44 - 40		
45 - 49	76	-	-	-	49 - 45		
50 - 54	35	-	-	-	54 - 50		
55 - 59	18	-	-	-	59 - 55		
Not Stated	2	-	-	-	غير مبين		
Total	1923	425	198	227	المجموع		

جدول (27 تابع): النساء الفلسطينيات (12 - 59) سنة اللاتي سبق لهن الزواج حسب الحالة التعليمية وفئات العمر بالسنوات وعدد المواليد الذين سبق إنجابهم أحياء خلال 12 شهر السابقة للتعديد حسب الجنس ونوع التجمع

Table (27 Cont.): Ever Married Palestinian Women (12 - 59) Years by Educational Attainment, Age Groups in Years and Number of Births Ever Born Alive by Sex Within the 12 Months Preceding the Census and Type of (المجموع، Total)

Educational Attainment	Age	مجموع النساء (12 - 59) سنة اللاتي سبق لهن الزواج Total of Ever Married Women (12 - 59) Years	عدد المواليد الذين سبق إنجابهم أحياء خلال 12 شهر السابقة للتعديد Live Births Ever Born in Past 12 Months			العمر	الحالة التعليمية
			كلا الجنسين Both Sexes	إناث Female	ذكور Male		
More Than Bachelor	12 - 14	-	-	-	-	14 - 12	أعلى من بكالوريوس
	15 - 19	-	-	-	-	19 - 15	
	20 - 24	1	1	-	1	24 - 20	
	25 - 29	15	2	1	1	29 - 25	
	30 - 34	20	5	2	3	34 - 30	
	35 - 39	31	7	2	5	39 - 35	
	40 - 44	13	-	-	-	44 - 40	
	45 - 49	7	-	-	-	49 - 45	
	50 - 54	11	-	-	-	54 - 50	
	55 - 59	1	-	-	-	59 - 55	
Not Stated	-	-	-	-	-	غير مبين	
	Total	99	15	5	10	المجموع	
Not Stated	12 - 14	-	-	-	-	14 - 12	غير مبين
	15 - 19	2	-	-	-	19 - 15	
	20 - 24	7	3	1	2	24 - 20	
	25 - 29	12	6	2	4	29 - 25	
	30 - 34	9	3	3	-	34 - 30	
	35 - 39	24	4	3	1	39 - 35	
	40 - 44	28	-	-	-	44 - 40	
	45 - 49	67	-	-	-	49 - 45	
	50 - 54	95	-	-	-	54 - 50	
	55 - 59	120	-	-	-	59 - 55	
Not Stated	9	1	1	-	غير مبين		
	Total	373	17	10	7	المجموع	
Total	12 - 14	20	-	-	-	14 - 12	المجموع
	15 - 19	2684	861	414	447	19 - 15	
	20 - 24	7109	2566	1146	1420	24 - 20	
	25 - 29	7632	2247	1073	1174	29 - 25	
	30 - 34	7019	1626	799	827	34 - 30	
	35 - 39	5262	718	340	378	39 - 35	
	40 - 44	3964	203	91	112	44 - 40	
	45 - 49	3082	19	10	9	49 - 45	
	50 - 54	3268	3	2	1	54 - 50	
	55 - 59	2541	2	2	-	59 - 55	
Not Stated	21	1	1	-	غير مبين		
	Total	42602	8246	3878	4368	المجموع	

جدول 28: النساء الفلسطينيات (12 - 59) سنة اللاتي سبق لهن الزواج حسب فئات العمر بالسنوات وجملة المواليد الذين سبق إنجابهم أحياء خلال 12 شهر السابقة للتعداد والباقيين على قيد الحياة والمتوفين منهم ونوع التجمع

Table 28: Ever Married Palestinian Women (12 - 59) Years by Age Groups in Years, Number of Births Ever Born Alive in 12 Months Preceding the Census, Number of Births Still Alive, Number of Deaths Among these Live Births and Type of Locality (حضر, Urban)

Age Groups	عدد المواليد المتوفين Number of Deaths			عدد المواليد الباقيين على قيد الحياة Number of Births Still Alive			عدد المواليد الذين سبق إنجابهم أحياء Number of Births Ever Born Alive			مجموع النساء (12 - 59) سنة اللاتي سبق لهن الزواج Total of Ever Married Women (12 - 59) Years	عدد النساء حسب عدد المواليد الذين سبق إنجابهم أحياء خلال السنة السابقة Women With Indicated Number of Births Ever Born Alive in 12 Months Preceding the Census						فئات العمر
	كلا الجنسين Both Sexes	إناث Female	ذكور Male	كلا الجنسين Both Sexes	إناث Female	ذكور Male	كلا الجنسين Both Sexes	إناث Female	ذكور Male		غير مبيّن Not Stated	+ 4	3	2	1	0	
12 - 14	-	-	-	-	-	-	-	-	-	7	-	-	-	-	-	7	14 - 12
15 - 19	4	2	2	310	159	151	314	161	153	1016	2	-	-	1	312	701	19 - 15
20 - 24	13	5	8	964	415	549	977	420	557	2869	11	-	-	19	939	1900	24 - 20
25 - 29	14	4	10	857	391	466	871	395	476	3231	8	-	-	21	829	2373	29 - 25
30 - 34	5	2	3	645	319	326	650	321	329	3290	9	-	-	13	624	2644	34 - 30
35 - 39	5	2	3	240	117	123	245	119	126	2450	7	-	-	6	233	2204	39 - 35
40 - 44	-	-	-	54	26	28	54	26	28	1795	7	-	-	-	54	1734	44 - 40
45 - 49	2	-	2	3	2	1	5	2	3	1469	1	-	-	1	3	1464	49 - 45
50 - 54	-	-	-	1	-	1	1	-	1	1493	3	-	-	-	1	1489	54 - 50
55 - 59	-	-	-	1	1	-	1	1	-	1146	3	-	-	-	1	1142	59 - 55
Not Stated	-	-	-	1	1	-	1	1	-	7	-	-	-	-	1	6	غير مبيّن
Total	43	15	28	3076	1431	1645	3119	1446	1673	18773	51	-	-	61	2997	15664	المجموع

جدول (28 تابع): النساء الفلسطينيات (12 - 59) سنة اللاتي سبق لهن الزواج حسب فئات العمر بالسنوات وجملة المواليد الذين سبق إنجابهم أحياء خلال 12 شهر السابقة للتعداد والباقيين على قيد الحياة والمتوفين منهم ونوع التجمع

Table (28 Cont.): Ever Married Palestinian Women (12 - 59) Years by Age Groups in Years, Number of Births Ever Born Alive in 12 Months Preceding the Census, Number of Births Still Alive, Number of Deaths Among these Live Births and Type of Locality (ريف, Rural)

Age Groups	عدد المواليد المتوفين Number of Deaths			عدد المواليد الباقيين على قيد الحياة Number of Births Still Alive			عدد المواليد الذين سبق إنجابهم أحياء Number of Births Ever Born Alive			مجموع النساء (12 - 59) سنة اللاتي سبق لهن الزواج Total of Ever Married Women (12 - 59) Years	عدد النساء حسب عدد المواليد الذين سبق إنجابهم أحياء خلال السنة السابقة Women With Indicated Number of Births Ever Born Alive in 12 Months Preceding the Census						فئات العمر
	كلا الجنسين Both Sexes	إناث Female	ذكور Male	كلا الجنسين Both Sexes	إناث Female	ذكور Male	كلا الجنسين Both Sexes	إناث Female	ذكور Male		غير مبيّن Not Stated	+ 4	3	2	1	0	
12 - 14	-	-	-	-	-	-	-	-	-	7	-	-	-	-	-	7	14 - 12
15 - 19	8	3	5	444	208	236	452	211	241	1331	8	-	1	6	437	879	19 - 15
20 - 24	10	3	7	1290	576	714	1300	579	721	3463	12	-	-	7	1286	2158	24 - 20
25 - 29	14	9	5	1090	536	554	1104	545	559	3572	11	-	-	10	1084	2467	29 - 25
30 - 34	11	4	7	759	383	376	770	387	383	3001	5	-	1	8	751	2236	34 - 30
35 - 39	6	2	4	378	174	204	384	176	208	2288	8	-	-	9	366	1905	39 - 35
40 - 44	3	1	2	128	57	71	131	58	73	1781	10	-	-	4	123	1644	44 - 40
45 - 49	3	1	2	11	7	4	14	8	6	1352	7	-	-	-	14	1331	49 - 45
50 - 54	2	2	-	-	-	-	2	2	-	1391	10	-	-	-	2	1379	54 - 50
55 - 59	-	-	-	-	-	-	-	-	-	1117	2	-	-	-	-	1115	59 - 55
Not Stated	-	-	-	-	-	-	-	-	-	13	5	-	-	-	-	8	غير مبيّن
Total	57	25	32	4100	1941	2159	4157	1966	2191	19316	78	-	2	44	4063	15129	المجموع

جدول (28 تابع): النساء الفلسطينيات (12 - 59) سنة اللاتي سبق لهن الزواج حسب فئات العمر بالسنوات وجملة المواليد الذين سبق إنجابهم أحياء خلال 12 شهر السابقة للتعداد والباقيين على قيد الحياة والمتوفين منهم ونوع التجمع

Table (28 Cont.): Ever Married Palestinian Women (12 - 59) Years by Age Groups in Years, Number of Births Ever Born Alive in 12 Months Preceding the Census, Number of Births Still Alive, Number of Deaths Among these Live Births and Type of Locality (Camps, مخيمات)

Age Groups	عدد المواليد المتوفين Number of Deaths			عدد المواليد الباقيين على قيد الحياة Number of Births Still Alive			عدد المواليد الذين سبق إنجابهم أحياء Number of Births Ever Born Alive			مجموع النساء (12 - 59) سنة اللاتي سبق لهن الزواج Total of Ever Married Women (12 - 59) Years	عدد النساء حسب عدد المواليد الذين سبق إنجابهم أحياء خلال السنة السابقة Women With Indicated Number of Births Ever Born Alive in 12 Months Preceding the Census						فئات العمر
	كلا الجنسين Both Sexes	إناث Female	ذكور Male	كلا الجنسين Both Sexes	إناث Female	ذكور Male	كلا الجنسين Both Sexes	إناث Female	ذكور Male		غير مبيّن Not Stated	+ 4	3	2	1	0	
12 - 14	-	-	-	-	-	-	-	-	-	6	-	-	-	-	-	6	14 - 12
15 - 19	1	-	1	94	42	52	95	42	53	337	1	-	-	3	89	244	19 - 15
20 - 24	2	1	1	287	146	141	289	147	142	777	2	-	-	3	283	489	24 - 20
25 - 29	2	2	-	270	131	139	272	133	139	829	-	-	-	8	256	565	29 - 25
30 - 34	3	2	1	203	89	114	206	91	115	728	2	-	-	3	200	523	34 - 30
35 - 39	5	2	3	84	43	41	89	45	44	524	-	-	-	3	83	438	39 - 35
40 - 44	-	-	-	18	7	11	18	7	11	388	-	-	-	-	18	370	44 - 40
45 - 49	-	-	-	-	-	-	-	-	-	261	1	-	-	-	-	260	49 - 45
50 - 54	-	-	-	-	-	-	-	-	-	384	4	-	-	-	-	380	54 - 50
55 - 59	1	1	-	-	-	-	1	1	-	278	2	-	-	-	1	275	59 - 55
Not Stated	-	-	-	-	-	-	-	-	-	1	1	-	-	-	-	-	غير مبيّن
Total	14	8	6	956	458	498	970	466	504	4513	13	-	-	20	930	3550	المجموع

جدول (28 تابع): النساء الفلسطينيات (12 - 59) سنة اللاتي سبق لهن الزواج حسب فئات العمر بالسنوات وجملة المواليد الذين سبق إنجابهم أحياء خلال 12 شهر السابقة للتعداد والباقيين على قيد الحياة والمتوفين منهم ونوع التجمع

Table (28 Cont.): Ever Married Palestinian Women (12 - 59) Years by Age Groups in Years, Number of Births Ever Born Alive in 12 Months Preceding the Census, Number of Births Still Alive, Number of Deaths Among these Live Births and Type of Locality (المجموع, Total)

Age Groups	عدد المواليد المتوفين Number of Deaths			عدد المواليد الباقيين على قيد الحياة Number of Births Still Alive			عدد المواليد الذين سبق إنجابهم أحياء Number of Births Ever Born Alive			مجموع النساء (12 - 59) سنة اللاتي سبق لهن الزواج Total of Ever Married Women (12 - 59) Years	عدد النساء حسب عدد المواليد الذين سبق إنجابهم أحياء خلال السنة السابقة Women With Indicated Number of Births Ever Born Alive in 12 Months Preceding the Census						فئات العمر
	كلا الجنسين Both Sexes	إناث Female	ذكور Male	كلا الجنسين Both Sexes	إناث Female	ذكور Male	كلا الجنسين Both Sexes	إناث Female	ذكور Male		غير مبيّن Not Stated	+ 4	3	2	1	0	
12 - 14	-	-	-	-	-	-	-	-	-	20	-	-	-	-	-	20	14 - 12
15 - 19	13	5	8	848	409	439	861	414	447	2684	11	-	1	10	838	1824	19 - 15
20 - 24	25	9	16	2541	1137	1404	2566	1146	1420	7109	25	-	-	29	2508	4547	24 - 20
25 - 29	30	15	15	2217	1058	1159	2247	1073	1174	7632	19	-	-	39	2169	5405	29 - 25
30 - 34	19	8	11	1607	791	816	1626	799	827	7019	16	-	1	24	1575	5403	34 - 30
35 - 39	16	6	10	702	334	368	718	340	378	5262	15	-	-	18	682	4547	39 - 35
40 - 44	3	1	2	200	90	110	203	91	112	3964	17	-	-	4	195	3748	44 - 40
45 - 49	5	1	4	14	9	5	19	10	9	3082	9	-	-	1	17	3055	49 - 45
50 - 54	2	2	-	1	-	1	3	2	1	3268	17	-	-	-	3	3248	54 - 50
55 - 59	1	1	-	1	1	-	2	2	-	2541	7	-	-	-	2	2532	59 - 55
Not Stated	-	-	-	1	1	-	1	1	-	21	6	-	-	-	1	14	غير مبيّن
Total	114	48	66	8132	3830	4302	8246	3878	4368	42602	142	-	2	125	7990	34343	المجموع

جدول 29: السكان الفلسطينيون (5 سنوات فأكثر) حسب العمر بالسنوات والجنس والالتحاق بالتعليم ونوع التجمع

Table 29: Palestinian Population (5 Years and Over) by Age in Years, Sex, Educational Attendance and Type of Locality
(Urban, حضر)

Age	Educational Attendance								الالتحاق بالتعليم				العمر
	Both Sexes				Female				Male				
	المجموع Total	غير مبين Not Stated	غير ملتحقين Not Attending	ملتحقون Attending	المجموع Total	غير مبين Not Stated	غير ملتحقين Not Attending	ملتحقون Attending	المجموع Total	غير مبين Not Stated	غير ملتحقين Not Attending	ملتحقون Attending	
5	3066	-	2692	374	1496	-	1326	170	1570	-	1366	204	5
6	3077	-	62	3015	1468	-	33	1435	1609	-	29	1580	6
7	2923	1	28	2894	1378	-	11	1367	1545	1	17	1527	7
8	2626	-	29	2597	1273	-	13	1260	1353	-	16	1337	8
9	2387	1	19	2367	1160	1	9	1150	1227	-	10	1217	9
10	2339	-	20	2319	1165	-	11	1154	1174	-	9	1165	10
11	2266	-	25	2241	1097	-	11	1086	1169	-	14	1155	11
12	2206	-	53	2153	1087	-	12	1075	1119	-	41	1078	12
13	2188	-	89	2099	1096	-	20	1076	1092	-	69	1023	13
14	2104	2	208	1894	997	-	48	949	1107	2	160	945	14
15	2124	1	385	1738	1023	-	119	904	1101	1	266	834	15
16	2102	-	544	1558	1041	-	201	840	1061	-	343	718	16
17	2101	-	774	1327	1042	-	326	716	1059	-	448	611	17
18	2190	2	1088	1100	1077	1	483	593	1113	1	605	507	18
19	2109	1	1228	880	1026	-	528	498	1083	1	700	382	19
20	2130	1	1390	739	1045	1	644	400	1085	-	746	339	20
21	2072	1	1450	621	1060	-	736	324	1012	1	714	297	21
22	1946	1	1582	363	961	1	812	148	985	-	770	215	22
23	1849	1	1665	183	892	1	828	63	957	-	837	120	23
24	1931	1	1771	159	981	-	932	49	950	1	839	110	24
25	1813	1	1689	123	891	-	864	27	922	1	825	96	25
26	1765	2	1672	91	870	1	841	28	895	1	831	63	26
27	1668	2	1573	93	814	2	779	33	854	-	794	60	27
28	1717	2	1642	73	845	2	823	20	872	-	819	53	28
29	1619	-	1558	61	786	-	760	26	833	-	798	35	29
30+	34168	24	33834	310	17023	17	16894	112	17145	7	16940	198	+30
Not Stated	43	6	30	7	17	4	9	4	26	2	21	3	غير مبين
Total	88529	50	57100	31379	43611	31	28073	15507	44918	19	29027	15872	المجموع

جدول (29 تابع): السكان الفلسطينيين (5 سنوات فأكثر) حسب العمر بالسنوات والجنس والالتحاق بالتعليم ونوع التجمع

Table (29 Cont.): Palestinian Population (5 Years and Over) by Age in Years, Sex, Educational Attendance and Type of Locality (Camps, مخيمات)

Age	Educational Attendance											العمر	
	Both Sexes				Female				Male				
	المجموع Total	غير مبين Not Stated	غير ملتحقين Not Attending School	ملتحقون Attending School	المجموع Total	غير مبين Not Stated	غير ملتحقين Not Attending School	ملتحقون Attending School	المجموع Total	غير مبين Not Stated	غير ملتحقين Not Attending School		ملتحقون Attending School
5	856	-	802	54	420	-	389	31	436	-	413	23	5
6	872	-	12	860	420	-	6	414	452	-	6	446	6
7	823	-	15	808	412	-	9	403	411	-	6	405	7
8	767	-	4	763	374	-	2	372	393	-	2	391	8
9	620	-	1	619	298	-	1	297	322	-	-	322	9
10	612	-	9	603	299	-	4	295	313	-	5	308	10
11	566	-	14	552	276	-	7	269	290	-	7	283	11
12	600	-	28	572	285	-	14	271	315	-	14	301	12
13	577	-	54	523	294	-	28	266	283	-	26	257	13
14	559	-	116	443	272	-	52	220	287	-	64	223	14
15	536	-	183	353	264	-	88	176	272	-	95	177	15
16	533	-	230	303	258	-	107	151	275	-	123	152	16
17	568	2	329	237	281	1	159	121	287	1	170	116	17
18	521	1	375	145	254	-	180	74	267	1	195	71	18
19	555	1	442	112	249	-	201	48	306	1	241	64	19
20	514	-	456	58	247	-	221	26	267	-	235	32	20
21	553	1	495	57	262	-	230	32	291	1	265	25	21
22	504	-	459	45	247	-	229	18	257	-	230	27	22
23	524	1	500	23	259	-	252	7	265	1	248	16	23
24	540	-	510	30	271	-	262	9	269	-	248	21	24
25	543	2	520	21	254	1	248	5	289	1	272	16	25
26	506	-	481	25	239	-	238	1	267	-	243	24	26
27	460	-	440	20	220	-	214	6	240	-	226	14	27
28	481	1	459	21	238	1	231	6	243	-	228	15	28
29	426	-	417	9	213	-	209	4	213	-	208	5	29
30+	7187	5	7135	47	3708	5	3694	9	3479	-	3441	38	+30
Not Stated	7	4	3	-	3	2	1	-	4	2	2	-	غير مبين
Total	21810	18	14489	7303	10817	10	7276	3531	10993	8	7213	3772	المجموع

جدول (29 تابع): السكان الفلسطينيين (5 سنوات فأكثر) حسب العمر بالسنوات والجنس والالتحاق بالتعليم ونوع التجمع

Table (29 Cont.): Palestinian Population (5 Years and Over) by Age in Years, Sex, Educational Attendance and Type of Locality
(المجموع، Total)

Age	الالتحاق بالتعليم											العمر	
	Educational Attendance				Female				Male				
	Both Sexes		كلا الجنسين		Female		اناث		Male		ذكور		
المجموع	غير مبين	غير ملتحقين	ملتحقون	المجموع	غير مبين	غير ملتحقين	ملتحقون	المجموع	غير مبين	غير ملتحقين	ملتحقون		
Total	Not Stated	Not Attending School	Attending School	Total	Not Stated	Not Attending School	Attending School	Total	Not Stated	Not Attending School	Attending School		
5	8000	-	7181	819	3890	-	3492	398	4110	-	3689	421	5
6	8155	-	193	7962	3970	-	104	3866	4185	-	89	4096	6
7	7605	1	80	7524	3675	-	42	3633	3930	1	38	3891	7
8	6904	-	56	6848	3353	-	28	3325	3551	-	28	3523	8
9	6351	1	46	6304	3100	1	20	3079	3251	-	26	3225	9
10	5854	-	66	5788	2914	-	35	2879	2940	-	31	2909	10
11	5782	1	79	5702	2757	1	37	2719	3025	-	42	2983	11
12	5603	-	160	5443	2750	-	72	2678	2853	-	88	2765	12
13	5646	-	305	5341	2752	-	138	2614	2894	-	167	2727	13
14	5212	2	640	4570	2508	-	266	2242	2704	2	374	2328	14
15	5249	1	1188	4060	2519	-	511	2008	2730	1	677	2052	15
16	5062	-	1701	3361	2462	-	765	1697	2600	-	936	1664	16
17	5067	3	2216	2848	2463	2	1041	1420	2604	1	1175	1428	17
18	5118	3	3034	2081	2505	1	1494	1010	2613	2	1540	1071	18
19	4921	3	3297	1621	2355	-	1571	784	2566	3	1726	837	19
20	4933	1	3657	1275	2348	1	1741	606	2585	-	1916	669	20
21	4972	3	3884	1085	2371	-	1898	473	2601	3	1986	612	21
22	4739	3	4048	688	2281	3	2039	239	2458	-	2009	449	22
23	4649	2	4268	379	2202	1	2098	103	2447	1	2170	276	23
24	4727	2	4409	316	2306	1	2233	72	2421	1	2176	244	24
25	4458	3	4197	258	2140	1	2095	44	2318	2	2102	214	25
26	4274	4	4046	224	2025	2	1978	45	2249	2	2068	179	26
27	3970	2	3769	199	1866	2	1816	48	2104	-	1953	151	27
28	3953	3	3780	170	1886	3	1844	39	2067	-	1936	131	28
29	3979	1	3857	121	1893	1	1860	32	2086	-	1997	89	29
30+	74072	57	73490	525	37722	39	37540	143	36350	18	35950	382	+30
Not Stated	119	44	66	9	50	25	20	5	69	19	46	4	غير مبين
Total	209374	140	133713	75521	103063	84	66778	36201	106311	56	66935	39320	المجموع

جدول 30: السكان الفلسطينيين (5 سنوات فأكثر) حسب الالتحاق بالتعليم والجنس والعمر ونوع التجمع

Table 30: Palestinian Population (5 Years and Over) by Educational Attendance, Sex, Age and Type of Locality
(Urban, حضر)

Educational Attendance and Sex	المجموع Total	العمر										الالتحاق بالتعليم والجنس
		غير مبين Not Stated	+65	64 - 55	54 - 45	44 - 35	34 - 25	24 - 20	19 - 15	14 - 6	5	
Male												ذكور
Attending	15872	3	-	-	15	87	403	1081	3052	11027	204	ملتحق حالياً
Attended and Left	14558	7	919	1116	1468	2412	3984	2566	1854	232	-	التحق وترك
Attended and Graduated	12029	13	504	879	1800	2952	4068	1313	467	33	-	التحق وتخرج
Never Attended	2440	1	411	220	128	66	80	27	41	100	1366	لم يلتحق ابداً
Not Stated	19	2	1	4	-	1	3	2	3	3	-	غير مبين
Total	44918	26	1835	2219	3411	5518	8538	4989	5417	11395	1570	المجموع
Female												إناث
Attending	15507	4	-	-	10	39	197	984	3551	10552	170	ملتحق حالياً
Attended and Left	12261	4	635	899	1346	2305	3631	2156	1209	76	-	التحق وترك
Attended and Graduated	11560	4	318	683	1517	2534	4295	1772	431	6	-	التحق وتخرج
Never Attended	4252	1	1210	865	481	176	66	24	17	86	1326	لم يلتحق ابداً
Not Stated	31	4	6	2	4	4	6	3	1	1	-	غير مبين
Total	43611	17	2169	2449	3358	5058	8195	4939	5209	10721	1496	المجموع
Both Sexes												كلا الجنسين
Attending	31379	7	-	-	25	126	600	2065	6603	21579	374	ملتحق حالياً
Attended and Left	26819	11	1554	2015	2814	4717	7615	4722	3063	308	-	التحق وترك
Attended and Graduated	23589	17	822	1562	3317	5486	8363	3085	898	39	-	التحق وتخرج
Never Attended	6692	2	1621	1085	609	242	146	51	58	186	2692	لم يلتحق ابداً
Not Stated	50	6	7	6	4	5	9	5	4	4	-	غير مبين
Total	88529	43	4004	4668	6769	10576	16733	9928	10626	22116	3066	المجموع

جدول (30 تابع): السكان الفلسطينيون (5 سنوات فأكثر) حسب الالتحاق بالتعليم والجنس والعمر ونوع التجمع

Table (30 Cont.): Palestinian Population (5 Years and Over) by Educational Attendance, Sex, Age and Type of Locality

(ريف, Rural)

Educational Attendance and Sex	المجموع Total	العمر										الالتحاق بالتعليم والجنس
		غير مبين Not Stated	+65	64 - 55	54 - 45	44 - 35	34 - 25	24 - 20	19 - 15	14 - 6	5	
Male												ذكور
Attending	19676	1	-	-	3	50	476	1048	3420	14484	194	ملتحق حالياً
Attended and Left	15961	11	1100	872	1306	2428	4380	3481	2163	220	-	التحق وترك
Attended and Graduated	10842	12	178	409	1199	2425	4335	1598	655	31	-	التحق وتخرج
Never Attended	3892	-	1105	362	128	74	80	46	50	137	1910	لم يلتحق ابداً
Not Stated	29	15	4	3	-	2	3	1	1	-	-	غير مبين
Total	50400	39	2387	1646	2636	4979	9274	6174	6289	14872	2104	المجموع
Female												إناث
Attending	17163	1	-	-	-	6	68	417	2798	13676	197	ملتحق حالياً
Attended and Left	13087	3	73	162	903	2483	4322	2883	2017	241	-	التحق وترك
Attended and Graduated	8675	4	11	44	531	1658	3515	1920	922	70	-	التحق وتخرج
Never Attended	9667	3	2961	2254	1586	594	241	60	51	140	1777	لم يلتحق ابداً
Not Stated	43	19	6	3	3	5	2	3	1	1	-	غير مبين
Total	48635	30	3051	2463	3023	4746	8148	5283	5789	14128	1974	المجموع
Both Sexes												كلا الجنسين
Attending	36839	2	-	-	3	56	544	1465	6218	28160	391	ملتحق حالياً
Attended and Left	29048	14	1173	1034	2209	4911	8702	6364	4180	461	-	التحق وترك
Attended and Graduated	19517	16	189	453	1730	4083	7850	3518	1577	101	-	التحق وتخرج
Never Attended	13559	3	4066	2616	1714	668	321	106	101	277	3687	لم يلتحق ابداً
Not Stated	72	34	10	6	3	7	5	4	2	1	-	غير مبين
Total	99035	69	5438	4109	5659	9725	17422	11457	12078	29000	4078	المجموع

جدول (30 تابع): السكان الفلسطينيون (5 سنوات فأكثر) حسب الالتحاق بالتعليم والجنس والعمر ونوع التجمع

Table (30 Cont.): Palestinian Population (5 Years and Over) by Educational Attendance, Sex, Age and Type of Locality

(مخيمات، Camps)

Educational Attendance and Sex	المجموع Total	العمر										الالتحاق بالتعليم والجنس
		غير مبين Not Stated	+65	64 - 55	54 - 45	44 - 35	34 - 25	24 - 20	19 - 15	14 - 6	5	
Male												ذكور
Attending	3772	-	-	-	-	9	103	121	580	2936	23	ملتحق حالياً
Attended and Left	3748	-	130	212	337	561	1061	786	565	96	-	التحق وترك
Attended and Graduated	2566	1	29	82	244	458	1061	430	249	12	-	التحق وتخرج
Never Attended	899	1	207	149	41	26	20	10	10	22	413	لم يلتحق ابداً
Not Stated	8	2	-	-	-	-	1	2	3	-	-	غير مبين
Total	10993	4	366	443	622	1054	2246	1349	1407	3066	436	المجموع
Female												إناث
Attending	3531	-	-	-	1	2	28	92	570	2807	31	ملتحق حالياً
Attended and Left	3399	-	23	69	333	610	1101	693	491	79	-	التحق وترك
Attended and Graduated	2147	1	6	15	134	345	917	482	226	21	-	التحق وتخرج
Never Attended	1730	-	407	438	246	134	56	19	18	23	389	لم يلتحق ابداً
Not Stated	10	2	1	-	2	1	3	-	1	-	-	غير مبين
Total	10817	3	437	522	716	1092	2105	1286	1306	2930	420	المجموع
Both Sexes												كلا الجنسين
Attending	7303	-	-	-	1	11	131	213	1150	5743	54	ملتحق حالياً
Attended and Left	7147	-	153	281	670	1171	2162	1479	1056	175	-	التحق وترك
Attended and Graduated	4713	2	35	97	378	803	1978	912	475	33	-	التحق وتخرج
Never Attended	2629	1	614	587	287	160	76	29	28	45	802	لم يلتحق ابداً
Not Stated	18	4	1	-	2	1	4	2	4	-	-	غير مبين
Total	21810	7	803	965	1338	2146	4351	2635	2713	5996	856	المجموع

جدول (30 تابع): السكان الفلسطينيين (5 سنوات فأكثر) حسب الالتحاق بالتعليم والجنس والعمر ونوع التجمع

Table (30 Cont.):Palestinian Population (5 Years and Over) by Educational Attendance, Sex, Age and Type of Locality

(المجموع، Total)

Educational Attendance and Sex	المجموع Total	العمر										الالتحاق بالتعليم والجنس
		غير مبين Not Stated	+65	64 - 55	54 - 45	44 - 35	34 - 25	24 - 20	19 - 15	14 - 6	5	
Male												ذكور
Attending	39320	4	-	-	18	146	982	2250	7052	28447	421	ملتحق حالياً
Attended and Left	34267	18	2149	2200	3111	5401	9425	6833	4582	548	-	التحق وترك
Attended and Graduated	25437	26	711	1370	3243	5835	9464	3341	1371	76	-	التحق وتخرج
Never Attended	7231	2	1723	731	297	166	180	83	101	259	3689	لم يلتحق ابداً
Not Stated	56	19	5	7	-	3	7	5	7	3	-	غير مبين
Total	106311	69	4588	4308	6669	11551	20058	12512	13113	29333	4110	المجموع
Female												إناث
Attending	36201	5	-	-	11	47	293	1493	6919	27035	398	ملتحق حالياً
Attended and Left	28747	7	731	1130	2582	5398	9054	5732	3717	396	-	التحق وترك
Attended and Graduated	22382	9	335	742	2182	4537	8727	4174	1579	97	-	التحق وتخرج
Never Attended	15649	4	4578	3557	2313	904	363	103	86	249	3492	لم يلتحق ابداً
Not Stated	84	25	13	5	9	10	11	6	3	2	-	غير مبين
Total	103063	50	5657	5434	7097	10896	18448	11508	12304	27779	3890	المجموع
Both Sexes												كلا الجنسين
Attending	75521	9	-	-	29	193	1275	3743	13971	55482	819	ملتحق حالياً
Attended and Left	63014	25	2880	3330	5693	10799	18479	12565	8299	944	-	التحق وترك
Attended and Graduated	47819	35	1046	2112	5425	10372	18191	7515	2950	173	-	التحق وتخرج
Never Attended	22880	6	6301	4288	2610	1070	543	186	187	508	7181	لم يلتحق ابداً
Not Stated	140	44	18	12	9	13	18	11	10	5	-	غير مبين
Total	209374	119	10245	9742	13766	22447	38506	24020	25417	57112	8000	المجموع

جدول 31: السكان الفلسطينيون (10 سنوات فأكثر) حسب سنوات الدراسة المكتملة والجنس والعمر ونوع التجمع

Table 31: Palestinian Population (10 Years and Over) by Years of Schooling Completed, Sex, Age and Type of Locality

(حضر, Urban)

Years of Schooling Completed and Sex	المجموع Total	العمر Age									سنوات الدراسة المكتملة والجنس
		غير مبين Not Stated	+65	64 - 55	54 - 45	44 - 35	34 - 25	24 - 20	19 - 15	14 - 10	
Male											ذكور
0	1089	3	426	242	143	73	88	33	42	39	0
1	188	-	38	50	41	24	22	5	4	4	1
2	361	1	66	93	55	48	46	14	15	23	2
3	979	-	160	167	102	121	114	47	53	215	3
4	2466	-	222	214	212	187	219	103	123	1186	4
5	2792	1	148	190	239	296	291	190	181	1256	5
6	4215	2	352	352	546	511	592	318	351	1191	6
7	3076	1	95	91	163	406	581	303	411	1025	7
8	2919	1	15	40	181	359	658	348	645	672	8
9	3316	1	65	117	209	438	824	462	1155	45	9
10	1597	-	25	52	52	122	377	269	700	-	10
11	3577	2	48	79	154	405	871	949	1069	-	11
12	3406	2	63	138	359	614	1195	585	450	-	12
13	611	-	9	23	31	44	120	200	184	-	13
14	2302	4	33	112	228	494	862	539	30	-	14
15	607	1	3	16	30	88	172	297	-	-	15
16	2109	5	27	117	319	621	793	227	-	-	16
17+	1964	1	35	122	341	665	707	93	-	-	+17
Not Stated	40	1	5	4	6	2	6	7	4	5	غير مبين
Total	37614	26	1835	2219	3411	5518	8538	4989	5417	5661	المجموع
Female											اناث
0	2925	1	1217	877	496	186	70	27	17	34	0
1	150	-	27	47	25	21	18	2	4	6	1
2	314	-	61	89	55	54	22	6	10	17	2
3	784	2	73	138	120	99	80	24	16	232	3
4	2093	-	128	153	212	212	150	53	43	1142	4
5	2325	-	133	141	214	239	214	92	78	1214	5
6	3473	-	261	302	545	441	486	201	151	1086	6
7	2767	1	127	88	157	350	495	257	322	970	7
8	2899	-	15	50	171	429	609	334	597	694	8
9	3468	1	38	96	250	483	825	549	1179	47	9

جدول (31 تابع): السكان الفلسطينيون (10 سنوات فأكثر) حسب سنوات الدراسة المكتملة والجنس والعمر ونوع التجمع

Table (31 Cont.): Palestinian Population (10 Years and Over) by Years of Schooling Completed, Sex, Age and Type of Locality

(Urban, حضر)

Years of Schooling Completed and Sex	المجموع Total	العمر									سنوات الدراسة المكتملة والجنس
		Age غير مبين Not Stated	+65	64 - 55	54 - 45	44 - 35	34 - 25	24 - 20	19 - 15	14 - 10	
10	1999	-	10	41	60	195	517	341	835	-	10
11	3095	1	8	83	141	350	808	723	981	-	11
12	3550	-	36	152	279	599	1287	609	588	-	12
13	728	1	1	12	11	35	111	216	341	-	13
14	3029	3	14	102	406	569	1186	702	47	-	14
15	547	-	1	10	16	42	119	359	-	-	15
16	2042	1	6	43	138	578	909	367	-	-	16
17+	605	-	7	23	56	169	280	70	-	-	+17
Not Stated	43	6	6	2	6	7	9	7	-	-	غير مبين
Total	36836	17	2169	2449	3358	5058	8195	4939	5209	5442	المجموع كلا الجنسين
Both Sexes											
0	4014	4	1643	1119	639	259	158	60	59	73	0
1	338	-	65	97	66	45	40	7	8	10	1
2	675	1	127	182	110	102	68	20	25	40	2
3	1763	2	233	305	222	220	194	71	69	447	3
4	4559	-	350	367	424	399	369	156	166	2328	4
5	5117	1	281	331	453	535	505	282	259	2470	5
6	7688	2	613	654	1091	952	1078	519	502	2277	6
7	5843	2	222	179	320	756	1076	560	733	1995	7
8	5818	1	30	90	352	788	1267	682	1242	1366	8
9	6784	2	103	213	459	921	1649	1011	2334	92	9
10	3596	-	35	93	112	317	894	610	1535	-	10
11	6672	3	56	162	295	755	1679	1672	2050	-	11
12	6956	2	99	290	638	1213	2482	1194	1038	-	12
13	1339	1	10	35	42	79	231	416	525	-	13
14	5331	7	47	214	634	1063	2048	1241	77	-	14
15	1154	1	4	26	46	130	291	656	-	-	15
16	4151	6	33	160	457	1199	1702	594	-	-	16
17+	2569	1	42	145	397	834	987	163	-	-	+17
Not Stated	83	7	11	6	12	9	15	14	4	5	غير مبين
Total	74450	43	4004	4668	6769	10576	16733	9928	10626	11103	المجموع

جدول (31 تابع): السكان الفلسطينيون (10 سنوات فأكثر) حسب سنوات الدراسة المكتملة والجنس والعمر ونوع التجمع

Table (31 Cont.): Palestinian Population (10 Years and Over) by Years of Schooling Completed, Sex, Age and Type of Locality

(Rural, ريف)

Years of Schooling Completed and Sex	المجموع Total	العمر									سنوات الدراسة المكتملة والجنس
		غير مبين Not Stated	+65	64 - 55	54 - 45	44 - 35	34 - 25	24 - 20	19 - 15	14 - 10	
Male											ذكور
0	1959	-	1123	376	134	82	86	49	52	57	0
1	144	-	50	33	12	20	11	8	3	7	1
2	344	-	83	71	39	45	40	22	18	26	2
3	1126	1	222	142	86	111	89	36	42	397	3
4	3198	2	483	257	238	227	187	138	85	1581	4
5	3074	2	137	133	187	247	304	182	216	1666	5
6	4709	3	166	223	495	566	774	464	452	1566	6
7	3736	1	62	66	184	458	736	461	527	1241	7
8	3352	1	9	26	169	389	717	475	879	687	8
9	3824	2	11	69	212	478	962	678	1376	36	9
10	1875	1	7	32	55	124	373	433	850	-	10
11	4163	1	6	49	118	406	1052	1342	1189	-	11
12	3421	2	10	44	255	487	1510	655	458	-	12
13	614	-	1	7	11	50	158	260	127	-	13
14	2372	4	5	53	180	610	989	517	14	-	14
15	503	-	-	6	15	79	178	225	-	-	15
16	1559	2	5	37	173	411	753	178	-	-	16
17+	674	2	-	16	71	185	350	50	-	-	+17
Not Stated	44	15	7	6	2	4	5	1	1	3	غير مبين
Total	40691	39	2387	1646	2636	4979	9274	6174	6289	7267	المجموع
Female											إناث
0	7879	5	2967	2265	1611	618	253	63	53	44	0
1	179	-	10	17	36	69	32	6	7	2	1
2	408	-	21	23	69	130	82	27	17	39	2
3	1153	1	19	29	104	286	188	72	52	402	3
4	2953	-	7	43	247	467	407	164	121	1497	4
5	2964	1	4	16	167	405	456	204	189	1522	5
6	5412	1	10	32	467	981	1259	609	522	1531	6
7	3137	-	3	8	71	298	666	473	524	1094	7
8	2743	-	-	2	60	216	602	447	764	652	8
9	3527	-	2	5	53	347	999	753	1340	28	9

جدول (31 تابع): السكان الفلسطينيون (10 سنوات فأكثر) حسب سنوات الدراسة المكتملة والجنس والعمر ونوع التجمع

Table (31 Cont.): Palestinian Population (10 Years and Over) by Years of Schooling Completed, Sex, Age and Type of Locality

(ريف, Rural)

Years of Schooling Completed and Sex	المجموع Total	العمر Age									سنوات الدراسة المكتملة والجنس
		غير مبين Not Stated	+65	64 - 55	54 - 45	44 - 35	34 - 25	24 - 20	19 - 15	14 - 10	
10	1866	-	-	1	11	112	496	404	842	-	10
11	2726	1	1	2	21	232	834	775	860	-	11
12	2202	2	-	4	36	256	941	589	374	-	12
13	287	-	-	-	-	7	60	107	113	-	13
14	1077	-	-	10	45	197	499	318	8	-	14
15	174	1	-	-	4	12	37	120	-	-	15
16	558	1	1	3	13	95	317	128	-	-	16
17+	47	-	-	-	3	10	18	16	-	-	+17
Not Stated	54	17	6	3	5	8	2	8	3	2	غير مبين
Total	39346	30	3051	2463	3023	4746	8148	5283	5789	6813	المجموع كلا الجنسين
Both Sexes											
0	9838	5	4090	2641	1745	700	339	112	105	101	0
1	323	-	60	50	48	89	43	14	10	9	1
2	752	-	104	94	108	175	122	49	35	65	2
3	2279	2	241	171	190	397	277	108	94	799	3
4	6151	2	490	300	485	694	594	302	206	3078	4
5	6038	3	141	149	354	652	760	386	405	3188	5
6	10121	4	176	255	962	1547	2033	1073	974	3097	6
7	6873	1	65	74	255	756	1402	934	1051	2335	7
8	6095	1	9	28	229	605	1319	922	1643	1339	8
9	7351	2	13	74	265	825	1961	1431	2716	64	9
10	3741	1	7	33	66	236	869	837	1692	-	10
11	6889	2	7	51	139	638	1886	2117	2049	-	11
12	5623	4	10	48	291	743	2451	1244	832	-	12
13	901	-	1	7	11	57	218	367	240	-	13
14	3449	4	5	63	225	807	1488	835	22	-	14
15	677	1	-	6	19	91	215	345	-	-	15
16	2117	3	6	40	186	506	1070	306	-	-	16
17+	721	2	-	16	74	195	368	66	-	-	+17
Not Stated	98	32	13	9	7	12	7	9	4	5	غير مبين
Total	80037	69	5438	4109	5659	9725	17422	11457	12078	14080	المجموع

جدول (31 تابع): السكان الفلسطينيون (10 سنوات فأكثر) حسب سنوات الدراسة المكتملة والجنس والعمر ونوع التجمع

Table (31 Cont.): Palestinian Population (10 Years and Over) by Years of Schooling Completed, Sex, Age and Type of Locality

(مخيمات, Camps)

Years of Schooling Completed and Sex	المجموع Total	العمر Age									سنوات الدراسة المكتملة والجنس
		غير مبين Not Stated	+65	64 - 55	54 - 45	44 - 35	34 - 25	24 - 20	19 - 15	14 - 10	
Male											ذكور
0	497	1	209	155	43	29	25	11	12	12	0
1	50	-	7	17	8	6	7	4	1	-	1
2	90	-	10	29	13	12	12	6	5	3	2
3	229	-	33	33	31	29	42	9	17	35	3
4	656	-	41	48	62	40	67	28	28	342	4
5	692	-	15	27	65	77	72	47	36	353	5
6	978	-	33	57	90	142	162	87	101	306	6
7	830	-	8	9	44	115	183	110	104	257	7
8	755	-	-	14	52	82	172	94	167	174	8
9	1224	-	3	17	56	107	377	275	383	6	9
10	554	-	2	5	18	39	137	127	226	-	10
11	904	-	2	7	29	107	232	274	253	-	11
12	576	-	-	11	44	68	282	127	44	-	12
13	72	-	-	1	2	4	27	20	18	-	13
14	509	-	-	7	46	125	238	83	10	-	14
15	75	-	-	-	1	12	41	21	-	-	15
16	182	-	1	3	12	36	114	16	-	-	16
17+	97	1	1	3	6	23	55	8	-	-	+17
Not Stated	9	2	1	-	-	1	1	2	2	-	غير مبين
Total	8979	4	366	443	622	1054	2246	1349	1407	1488	المجموع
Female											إناث
0	1358	-	408	441	249	147	60	21	21	11	0
1	73	-	4	8	21	16	13	2	7	2	1
2	92	-	2	6	33	24	20	3	-	4	2
3	256	-	11	13	56	54	56	17	16	33	3
4	666	-	4	18	75	91	83	38	34	323	4
5	669	-	1	13	44	106	101	47	40	317	5
6	942	-	6	15	85	158	188	99	86	305	6
7	790	-	-	4	36	98	164	120	104	264	7
8	696	-	-	2	27	83	145	110	166	163	8
9	1013	1	-	2	3496	87	293	233	357	4	9

جدول (31 تابع): السكان الفلسطينيون (10 سنوات فأكثر) حسب سنوات الدراسة المكتملة والجنس والعمر ونوع التجمع

Table (31 Cont.): Palestinian Population (10 Years and Over) by Years of Schooling Completed, Sex, Age and Type of Locality

(مخيمات, Camps)

Years of Schooling Completed and Sex	المجموع Total	العمر Age									سنوات الدراسة المكتملة والجنس
		غير مبين Not Stated	+65	64 - 55	54 - 45	44 - 35	34 - 25	24 - 20	19 - 15	14 - 10	
10	484	-	-	-	11	30	157	101	185	-	10
11	657	-	-	-	13	47	220	177	200	-	11
12	467	-	-	-	8	53	226	118	62	-	12
13	77	-	-	-	1	3	19	30	24	-	13
14	455	-	-	-	15	73	251	114	2	-	14
15	43	-	-	-	-	3	15	25	-	-	15
16	125	1	-	-	-	17	79	28	-	-	16
17+	22	-	-	-	4	2	13	3	-	-	+17
Not Stated	8	1	1	-	2	-	2	-	2	-	غير مبين
Total	8893	3	437	522	716	1092	2105	1286	1306	1426	المجموع
Both Sexes											كلا الجنسين
0	1855	1	617	596	292	176	85	32	33	23	0
1	123	-	11	25	29	22	20	6	8	2	1
2	182	-	12	35	46	36	32	9	5	7	2
3	485	-	44	46	87	83	98	26	33	68	3
4	1322	-	45	66	137	131	150	66	62	665	4
5	1361	-	16	40	109	183	173	94	76	670	5
6	1920	-	39	72	175	300	350	186	187	611	6
7	1620	-	8	13	80	213	347	230	208	521	7
8	1451	-	-	16	79	165	317	204	333	337	8
9	2237	1	3	19	92	194	670	508	740	10	9
10	1038	-	2	5	29	69	294	228	411	-	10
11	1561	-	2	7	42	154	452	451	453	-	11
12	1043	-	-	11	52	121	508	245	106	-	12
13	149	-	-	1	3	7	46	50	42	-	13
14	964	-	-	7	61	198	489	197	12	-	14
15	118	-	-	-	1	15	56	46	-	-	15
16	307	1	1	3	12	53	193	44	-	-	16
17+	119	1	1	3	10	25	68	11	-	-	+17
Not Stated	17	3	2	-	2	1	3	2	4	-	غير مبين
Total	17872	7	803	965	1338	2146	4351	2635	2713	2914	المجموع

جدول (31 تابع): السكان الفلسطينيون (10 سنوات فأكثر) حسب سنوات الدراسة المكتملة والجنس والعمر ونوع التجمع

Table (31 Cont.): Palestinian Population (10 Years and Over) by Years of Schooling Completed, Sex, Age and Type of Locality

(المجموع، Total)

Years of Schooling Completed and Sex	المجموع Total	العمر Age									سنوات الدراسة المكتملة والجنس
		غير مبين Not Stated	+65	64 - 55	54 - 45	44 - 35	34 - 25	24 - 20	19 - 15	14 - 10	
Male											ذكور
0	3545	4	1758	773	320	184	199	93	106	108	0
1	382	-	95	100	61	50	40	17	8	11	1
2	795	1	159	193	107	105	98	42	38	52	2
3	2334	1	415	342	219	261	245	92	112	647	3
4	6320	2	746	519	512	454	473	269	236	3109	4
5	6558	3	300	350	491	620	667	419	433	3275	5
6	9902	5	551	632	1131	1219	1528	869	904	3063	6
7	7642	2	165	166	391	979	1500	874	1042	2523	7
8	7026	2	24	80	402	830	1547	917	1691	1533	8
9	8364	3	79	203	477	1023	2163	1415	2914	87	9
10	4026	1	34	89	125	285	887	829	1776	-	10
11	8644	3	56	135	301	918	2155	2565	2511	-	11
12	7403	4	73	193	658	1169	2987	1367	952	-	12
13	1297	-	10	31	44	98	305	480	329	-	13
14	5183	8	38	172	454	1229	2089	1139	54	-	14
15	1185	1	3	22	46	179	391	543	-	-	15
16	3850	7	33	157	504	1068	1660	421	-	-	16
17+	2735	4	36	141	418	873	1112	151	-	-	+17
Not Stated	93	18	13	10	8	7	12	10	7	8	غير مبين
Total	87284	69	4588	4308	6669	11551	20058	12512	13113	14416	المجموع
Female											إناث
0	12162	6	4592	3583	2356	951	383	111	91	89	0
1	402	-	41	72	82	106	63	10	18	10	1
2	814	-	84	118	157	208	124	36	27	60	2
3	2193	3	103	180	280	439	324	113	84	667	3
4	5712	-	139	214	534	770	640	255	198	2962	4
5	5958	1	138	170	425	750	771	343	307	3053	5
6	9827	1	277	349	1097	1580	1933	909	759	2922	6
7	6694	1	130	100	264	746	1325	850	950	2328	7
8	6338	-	15	54	258	728	1356	891	1527	1509	8
9	8008	2	40	103	339	917	2117	1535	2876	79	9

جدول (31 تابع): السكان الفلسطينيون (10 سنوات فأكثر) حسب سنوات الدراسة المكتملة والجنس والعمر ونوع التجمع

Table (31 Cont.): Palestinian Population (10 Years and Over) by Years of Schooling Completed, Sex, Age and Type of Locality

(المجموع، Total)

Years of Schooling Completed and Sex	المجموع Total	العمر Age									سنوات الدراسة المكتملة والجنس
		غير مبين Not Stated	+65	64 - 55	54 - 45	44 - 35	34 - 25	24 - 20	19 - 15	14 - 10	
10	4349	-	10	42	82	337	1170	846	1862	-	10
11	6478	2	9	85	175	629	1862	1675	2041	-	11
12	6219	2	36	156	323	908	2454	1316	1024	-	12
13	1092	1	1	12	12	45	190	353	478	-	13
14	4561	3	14	112	466	839	1936	1134	57	-	14
15	764	1	1	10	20	57	171	504	-	-	15
16	2725	3	7	46	151	690	1305	523	-	-	16
17+	674	-	7	23	63	181	311	89	-	-	+17
Not Stated	105	24	13	5	13	15	13	15	5	2	غير مبين
Total	85075	50	5657	5434	7097	10896	18448	11508	12304	13681	المجموع كلا الجنسين
Both Sexes											
0	15707	10	6350	4356	2676	1135	582	204	197	197	0
1	784	-	136	172	143	156	103	27	26	21	1
2	1609	1	243	311	264	313	222	78	65	112	2
3	4527	4	518	522	499	700	569	205	196	1314	3
4	12032	2	885	733	1046	1224	1113	524	434	6071	4
5	12516	4	438	520	916	1370	1438	762	740	6328	5
6	19729	6	828	981	2228	2799	3461	1778	1663	5985	6
7	14336	3	295	266	655	1725	2825	1724	1992	4851	7
8	13364	2	39	134	660	1558	2903	1808	3218	3042	8
9	16372	5	119	306	816	1940	4280	2950	5790	166	9
10	8375	1	44	131	207	622	2057	1675	3638	-	10
11	15122	5	65	220	476	1547	4017	4240	4552	-	11
12	13622	6	109	349	981	2077	5441	2683	1976	-	12
13	2389	1	11	43	56	143	495	833	807	-	13
14	9744	11	52	284	920	2068	4025	2273	111	-	14
15	1949	2	4	32	66	236	562	1047	-	-	15
16	6575	10	40	203	655	1758	2965	944	-	-	16
17+	3409	4	43	164	481	1054	1423	240	-	-	+17
Not Stated	198	42	26	15	21	22	25	25	12	10	غير مبين
Total	172359	119	10245	9742	13766	22447	38506	24020	25417	28097	المجموع

جدول 32: السكان الفلسطينيون (10 سنوات فأكثر) حسب العمر والجنس والامام بالقراءة والكتابة ونوع التجمع السكاني

Table 32: Palestinian Population (10 Years and Over) by Age, Sex, Literacy and Type of Locality

Age and Sex	المجموع				مخيمات				ريف				حضر				العمر والجنس
	المجموع		غير مابين	أمي	المجموع		غير مابين	أمي	المجموع		غير مابين	أمي	المجموع		غير مابين	أمي	
	Total	Not Stated	Illiterate	Literate	Total	Not Stated	Illiterate	Literate	Total	Not Stated	Illiterate	Literate	Total	Not Stated	Illiterate	Literate	
Male																	ذكور
10 - 14	14416	13	304	14099	1488	2	28	1458	7267	3	147	7117	5661	8	129	5524	14 - 10
15 - 19	13113	19	372	12722	1407	4	43	1360	6289	8	152	6129	5417	7	177	5233	19 - 15
20 - 24	12512	9	310	12193	1349	4	32	1313	6174	1	141	6032	4989	4	137	4848	24 - 20
25 - 29	10824	17	302	10505	1252	2	37	1213	5196	5	132	5059	4376	10	133	4233	29 - 25
30 - 34	9234	10	267	8957	994	2	34	958	4078	3	110	3965	4162	5	123	4034	34 - 30
35 - 39	7017	5	237	6775	667	1	32	634	3006	1	105	2900	3344	3	100	3241	39 - 35
40 - 44	4534	8	243	4283	387	2	25	360	1973	1	108	1864	2174	5	110	2059	44 - 40
45 - 49	3641	10	186	3445	320	-	33	287	1465	3	62	1400	1856	7	91	1758	49 - 45
50 - 54	3028	16	256	2756	302	2	30	270	1171	5	100	1066	1555	9	126	1420	54 - 50
55 - 59	2090	18	315	1757	230	6	62	162	768	4	125	639	1092	8	128	956	59 - 55
60 - 64	2218	32	462	1724	213	11	81	121	878	12	218	648	1127	9	163	955	64 - 60
65 - 69	1667	29	408	1230	166	8	68	90	736	13	215	508	765	8	125	632	69 - 65
70 - 74	1300	25	386	889	101	3	50	48	659	12	215	432	540	10	121	409	74 - 70
75+	1621	49	664	908	99	1	55	43	992	36	457	499	530	12	152	366	+75
Not Stated	69	20	3	46	4	2	1	1	39	15	-	24	26	3	2	21	غير مابين
Total 10 Years & Over	87284	280	4715	82289	8979	50	611	8318	40691	122	2287	38282	37614	108	1817	35689	المجموع 10 سنة فأكثر
Total 15 Years & Over	72868	267	4411	68190	7491	48	583	6860	33424	119	2140	31165	31953	100	1688	30165	المجموع 15 سنة فأكثر
Female																	إناث
10 - 14	13681	11	173	13497	1426	-	21	1405	6813	6	90	6717	5442	5	62	5375	14 - 10
15 - 19	12304	8	206	12090	1306	3	39	1264	5789	3	118	5668	5209	2	49	5158	19 - 15
20 - 24	11508	12	254	11242	1286	-	33	1253	5283	5	155	5123	4939	7	66	4866	24 - 20
25 - 29	9810	24	274	9512	1164	6	36	1122	4440	9	175	4256	4206	9	63	4134	29 - 25
30 - 34	8638	11	449	8178	941	4	64	873	3708	2	289	3417	3989	5	96	3888	34 - 30
35 - 39	6373	32	584	5757	653	5	97	551	2731	18	368	2345	2989	9	119	2861	39 - 35
40 - 44	4523	35	729	3759	439	4	88	347	2015	20	480	1515	2069	11	161	1897	44 - 40
45 - 49	3480	80	866	2534	298	8	90	200	1508	45	582	881	1674	27	194	1453	49 - 45
50 - 54	3617	112	1461	2044	418	12	171	235	1515	70	991	454	1684	30	299	1355	54 - 50
55 - 59	2818	139	1611	1068	291	21	206	64	1208	86	1003	119	1319	32	402	885	59 - 55
60 - 64	2616	153	1728	735	231	22	195	14	1255	95	1077	83	1130	36	456	638	64 - 60
65 - 69	2160	144	1527	489	176	13	146	17	1127	86	1005	36	857	45	376	436	69 - 65
70 - 74	1624	112	1210	302	109	4	101	4	857	71	762	24	658	37	347	274	74 - 70
75+	1873	167	1491	215	152	18	129	5	1067	94	958	15	654	55	404	195	+75
Not Stated	50	27	6	17	3	2	-	1	30	19	4	7	17	6	2	9	غير مابين
Total 10 Years & Over	85075	1067	12569	71439	8893	122	1416	7355	39346	629	8057	30660	36836	316	3096	33424	المجموع 10 سنة فأكثر
Total 15 Years & Over	71394	1056	12396	57942	7467	122	1395	5950	32533	623	7967	23943	31394	311	3034	28049	المجموع 15 سنة فأكثر

جدول (32 تابع): السكان الفلسطينيين (10 سنوات فأكثر) حسب العمر والجنس والامام بالقراءة والكتابة ونوع التجمع السكاني

Table (32 Cont.): Palestinian Population (10 Years and Over) by Age, Sex, Literacy and Type of Locality

Age and Sex	المجموع				مخيمات				ريف				حضر				العمر والجنس
	المجموع	غير مبيين	أمي	غير أمي	المجموع	غير مبيين	أمي	غير أمي	المجموع	غير مبيين	أمي	غير أمي	المجموع	غير مبيين	أمي	غير أمي	
	Total	Not Stated	Illiterate	Literate	Total	Not Stated	Illiterate	Literate	Total	Not Stated	Illiterate	Literate	Total	Not Stated	Illiterate	Literate	
Both Sexes																	كلا الجنسين
10 - 14	28097	24	477	27596	2914	2	49	2863	14080	9	237	13834	11103	13	191	10899	14 - 10
15 - 19	25417	27	578	24812	2713	7	82	2624	12078	11	270	11797	10626	9	226	10391	19 - 15
20 - 24	24020	21	564	23435	2635	4	65	2566	11457	6	296	11155	9928	11	203	9714	24 - 20
25 - 29	20634	41	576	20017	2416	8	73	2335	9636	14	307	9315	8582	19	196	8367	29 - 25
30 - 34	17872	21	716	17135	1935	6	98	1831	7786	5	399	7382	8151	10	219	7922	34 - 30
35 - 39	13390	37	821	12532	1320	6	129	1185	5737	19	473	5245	6333	12	219	6102	39 - 35
40 - 44	9057	43	972	8042	826	6	113	707	3988	21	588	3379	4243	16	271	3956	44 - 40
45 - 49	7121	90	1052	5979	618	8	123	487	2973	48	644	2281	3530	34	285	3211	49 - 45
50 - 54	6645	128	1717	4800	720	14	201	505	2686	75	1091	1520	3239	39	425	2775	54 - 50
55 - 59	4908	157	1926	2825	521	27	268	226	1976	90	1128	758	2411	40	530	1841	59 - 55
60 - 64	4834	185	2190	2459	444	33	276	135	2133	107	1295	731	2257	45	619	1593	64 - 60
65 - 69	3827	173	1935	1719	342	21	214	107	1863	99	1220	544	1622	53	501	1068	69 - 65
70 - 74	2924	137	1596	1191	210	7	151	52	1516	83	977	456	1198	47	468	683	74 - 70
75+	3494	216	2155	1123	251	19	184	48	2059	130	1415	514	1184	67	556	561	+75
Not Stated	119	47	9	63	7	4	1	2	69	34	4	31	43	9	4	30	غير مبيين
Total 10 Years & Over	172359	1347	17284	153728	17872	172	2027	15673	80037	751	10344	68942	74450	424	4913	69113	المجموع 10 سنة فأكثر
Total 15 Years & Over	144262	1323	16807	126132	14958	170	1978	12810	65957	742	10107	55108	63347	411	4722	58214	المجموع 15 سنة فأكثر

جدول 33: السكان الفلسطينيون (10 سنوات فأكثر) الملتحقون حالياً بالتعليم حسب الحالة التعليمية والجنس والعمر ونوع التجمع
Table 33: Palestinian Population (10 Years and Over) Currently at School by Educational Attainment, Sex, Age and Type of Locality
 (حضر، Urban)

Educational Attainment and Sex	المجموع Total	العمر Age						الحالة التعليمية والجنس
		غير مبين Not Stated	+30	29 - 25	24 - 20	19 - 15	14 - 10	
Male								ذكور
Illiterate	53	-	-	-	-	1	52	امي
Can Read and Write	2516	-	-	-	-	7	2509	ملم
Elementary	3154	-	-	-	-	393	2761	ابتدائي
Preparatory	2164	-	-	1	28	2091	44	اعدادي
Secondary	1818	2	67	185	1004	560	-	ثانوي
Associate Diploma	51	-	24	19	8	-	-	دبلوم متوسط
Bachelor	190	-	76	76	38	-	-	بكالوريوس
Higher Diploma	2	-	2	-	-	-	-	دبلوم عالي
Master	56	-	29	25	2	-	-	ماجستير
Ph.D	-	-	-	-	-	-	-	دكتوراة
Not Stated	3	1	-	1	1	-	-	غير مبين
Total	10007	3	198	307	1081	3052	5366	المجموع
Female								اناث
Illiterate	25	-	-	-	-	-	25	امي
Can Read and Write	2555	-	-	-	-	5	2550	ملم
Elementary	3242	1	-	-	-	524	2717	ابتدائي
Preparatory	2303	1	-	-	37	2218	47	اعدادي
Secondary	1837	-	47	85	901	804	-	ثانوي
Associate Diploma	67	-	32	17	18	-	-	دبلوم متوسط
Bachelor	82	-	29	26	27	-	-	بكالوريوس
Higher Diploma	3	-	2	1	-	-	-	دبلوم عالي
Master	8	-	2	5	1	-	-	ماجستير
Ph.D	-	-	-	-	-	-	-	دكتوراة
Not Stated	3	2	-	-	-	-	1	غير مبين
Total	10125	4	112	134	984	3551	5340	المجموع
Both Sexes								كلا الجنسين
Illiterate	78	-	-	-	-	1	77	امي
Can Read and Write	5071	-	-	-	-	12	5059	ملم
Elementary	6396	1	-	-	-	917	5478	ابتدائي
Preparatory	4467	1	-	1	65	4309	91	اعدادي
Secondary	3655	2	114	270	1905	1364	-	ثانوي
Associate Diploma	118	-	56	36	26	-	-	دبلوم متوسط
Bachelor	272	-	105	102	65	-	-	بكالوريوس
Higher Diploma	5	-	4	1	-	-	-	دبلوم عالي
Master	64	-	31	30	3	-	-	ماجستير
Ph.D	-	-	-	-	-	-	-	دكتوراة
Not Stated	6	3	-	1	1	-	1	غير مبين
Total	20132	7	310	441	2065	6603	10706	المجموع

جدول (33 تابع): السكان الفلسطينيون (10 سنوات فأكثر) الملتحقون حالياً بالتعليم حسب الحالة التعليمية والجنس والعمر ونوع التجمع

Table (33 Cont.): Palestinian Population (10 Years and Over) Currently at School by Educational Attainment, Sex, Age and Type of Locality (ريف, Rural)

Educational Attainment and Sex	المجموع Total	العمر					الحالة التعليمية والجنس
		غير مبين Not Stated	+30	29 - 25	24 - 20	19 - 15	
Male							ذكور
Illiterate	46	-	-	-	-	-	امي
Can Read and Write	3520	-	-	-	-	5	ملم
Elementary	3978	-	-	-	-	598	ابتدائي
Preparatory	2436	-	-	-	51	2352	اعدادي
Secondary	1698	-	39	242	952	465	ثانوي
Associate Diploma	83	-	38	33	12	-	دبلوم متوسط
Bachelor	172	-	49	90	33	-	بكالوريوس
Higher Diploma	5	-	3	2	-	-	دبلوم عالي
Master	32	1	16	15	-	-	ماجستير
Ph.D	1	-	1	-	-	-	دكتورة
Not Stated	1	-	-	1	-	-	غير مبين
Total	11972	1	146	383	1048	3420	المجموع
Female							اناث
Illiterate	34	-	-	-	-	-	امي
Can Read and Write	3303	-	-	-	-	5	ملم
Elementary	3648	-	-	-	-	537	ابتدائي
Preparatory	2000	1	-	5	25	1941	اعدادي
Secondary	739	-	11	33	380	315	ثانوي
Associate Diploma	23	-	8	7	8	-	دبلوم متوسط
Bachelor	12	-	1	7	4	-	بكالوريوس
Higher Diploma	-	-	-	-	-	-	دبلوم عالي
Master	2	-	2	-	-	-	ماجستير
Ph.D	-	-	-	-	-	-	دكتورة
Not Stated	-	-	-	-	-	-	غير مبين
Total	9761	1	22	52	417	2798	المجموع
Both Sexes							كلا الجنسين
Illiterate	80	-	-	-	-	-	امي
Can Read and Write	6823	-	-	-	-	10	ملم
Elementary	7626	-	-	-	-	1135	ابتدائي
Preparatory	4436	1	-	5	76	4293	اعدادي
Secondary	2437	-	50	275	1332	780	ثانوي
Associate Diploma	106	-	46	40	20	-	دبلوم متوسط
Bachelor	184	-	50	97	37	-	بكالوريوس
Higher Diploma	5	-	3	2	-	-	دبلوم عالي
Master	34	1	18	15	-	-	ماجستير
Ph.D	1	-	1	-	-	-	دكتورة
Not Stated	1	-	-	1	-	-	غير مبين
Total	21733	2	168	435	1465	6218	المجموع

جدول (33 تابع): السكان الفلسطينيون (10 سنوات فأكثر) الملتحقون حالياً بالتعليم حسب الحالة التعليمية والجنس والعمر ونوع التجمع

Table (33 Cont.):Palestinian Population (10 Years and Over) Currently at School by Educational Attainment, Sex, Age and Type of Locality (Camps, مخيمات)

Educational Attainment and Sex	المجموع Total	العمر						الحالة التعليمية والجنس
		غير مبين Not Stated	+30	29 - 25	24 - 20	19 - 15	14 - 10	
Male								ذكور
Illiterate	6	-	-	-	-	-	6	امي
Can Read and Write	675	-	-	-	-	-	675	ملم
Elementary	762	-	-	-	-	76	686	ابتدائي
Preparatory	468	-	-	1	10	452	5	اعدادي
Secondary	209	-	15	42	100	52	-	ثانوي
Associate Diploma	43	-	14	19	10	-	-	دبلوم متوسط
Bachelor	16	-	5	10	1	-	-	بكالوريوس
Higher Diploma	-	-	-	-	-	-	-	دبلوم عالي
Master	5	-	4	1	-	-	-	ماجستير
Ph.D	1	-	-	1	-	-	-	دكتوراة
Not Stated	-	-	-	-	-	-	-	غير مبين
Total	2185	-	38	74	121	580	1372	المجموع
Female								اناث
Illiterate	5	-	-	-	-	-	5	امي
Can Read and Write	635	-	-	-	-	1	634	ملم
Elementary	773	-	-	-	-	94	679	ابتدائي
Preparatory	422	-	-	-	4	415	3	اعدادي
Secondary	156	-	3	8	85	60	-	ثانوي
Associate Diploma	20	-	6	12	2	-	-	دبلوم متوسط
Bachelor	3	-	-	2	1	-	-	بكالوريوس
Higher Diploma	-	-	-	-	-	-	-	دبلوم عالي
Master	-	-	-	-	-	-	-	ماجستير
Ph.D	-	-	-	-	-	-	-	دكتوراة
Not Stated	-	-	-	-	-	-	-	غير مبين
Total	2014	-	9	22	92	570	1321	المجموع
Both Sexes								كلا الجنسين
Illiterate	11	-	-	-	-	-	11	امي
Can Read and Write	1310	-	-	-	-	1	1309	ملم
Elementary	1535	-	-	-	-	170	1365	ابتدائي
Preparatory	890	-	-	1	14	867	8	اعدادي
Secondary	365	-	18	50	185	112	-	ثانوي
Associate Diploma	63	-	20	31	12	-	-	دبلوم متوسط
Bachelor	19	-	5	12	2	-	-	بكالوريوس
Higher Diploma	-	-	-	-	-	-	-	دبلوم عالي
Master	5	-	4	1	-	-	-	ماجستير
Ph.D	1	-	-	1	-	-	-	دكتوراة
Not Stated	-	-	-	-	-	-	-	غير مبين
Total	4199	-	47	96	213	1150	2693	المجموع

جدول (33 تابع): السكان الفلسطينيون (10 سنوات فأكثر) الملتحقون حالياً بالتعليم حسب الحالة التعليمية والجنس والعمر ونوع التجمع

Table (33 Cont.): Palestinian Population (10 Years and Over) Currently at School by Educational Attainment, Sex, Age and Type of Locality
(المجموع، Total)

Educational Attainment and Sex	المجموع Total	العمر Age						الحالة التعليمية والجنس
		غير مبين Not Stated	+30	29 - 25	24 - 20	19 - 15	14 - 10	
Male								ذكور
Illiterate	105	-	-	-	-	1	104	امي
Can Read and Write	6711	-	-	-	-	12	6699	ملم
Elementary	7894	-	-	-	-	1067	6827	ابتدائي
Preparatory	5068	-	-	2	89	4895	82	اعدادي
Secondary	3725	2	121	469	2056	1077	-	ثانوي
Associate Diploma	177	-	76	71	30	-	-	دبلوم متوسط
Bachelor	378	-	130	176	72	-	-	بكالوريوس
Higher Diploma	7	-	5	2	-	-	-	دبلوم عالي
Master	93	1	49	41	2	-	-	ماجستير
Ph.D	2	-	1	1	-	-	-	دكتوراة
Not Stated	4	1	-	2	1	-	-	غير مبين
Total	24164	4	382	764	2250	7052	13712	المجموع
Female								اناث
Illiterate	64	-	-	-	-	-	64	امي
Can Read and Write	6493	-	-	-	-	11	6482	ملم
Elementary	7663	1	-	-	-	1155	6507	ابتدائي
Preparatory	4725	2	-	5	66	4574	78	اعدادي
Secondary	2732	-	61	126	1366	1179	-	ثانوي
Associate Diploma	110	-	46	36	28	-	-	دبلوم متوسط
Bachelor	97	-	30	35	32	-	-	بكالوريوس
Higher Diploma	3	-	2	1	-	-	-	دبلوم عالي
Master	10	-	4	5	1	-	-	ماجستير
Ph.D	-	-	-	-	-	-	-	دكتوراة
Not Stated	3	2	-	-	-	-	1	غير مبين
Total	21900	5	143	208	1493	6919	13132	المجموع
Both Sexes								كلا الجنسين
Illiterate	169	-	-	-	-	1	168	امي
Can Read and Write	13204	-	-	-	-	23	13181	ملم
Elementary	15557	1	-	-	-	2222	13334	ابتدائي
Preparatory	9793	2	-	7	155	9469	160	اعدادي
Secondary	6457	2	182	595	3422	2256	-	ثانوي
Associate Diploma	287	-	122	107	58	-	-	دبلوم متوسط
Bachelor	475	-	160	211	104	-	-	بكالوريوس
Higher Diploma	10	-	7	3	-	-	-	دبلوم عالي
Master	103	1	53	46	3	-	-	ماجستير
Ph.D	2	-	1	1	-	-	-	دكتوراة
Not Stated	7	3	-	2	1	-	1	غير مبين
Total	46064	9	525	972	3743	13971	26844	المجموع

جدول 34: السكان الفلسطينيون (10 سنوات فأكثر) غير الملحقين حالياً بالتعليم حسب الحالة التعليمية والجنس والعمر ونوع التجمع

Table 34: Palestinian Population (10 Years and Over) Not Currently at School by Educational Attainment, Sex, Age and Type of Locality (Urban, حضر)

Educational Attainment and Sex	المجموع Total	العمر									الحالة التعليمية والجنس
		Age غير مبين Not Stated	+65	64 - 55	54 - 45	44 - 35	34 - 25	24 - 20	19 - 15	14 - 10	
Male											ذكور
Illiterate	1764	2	398	291	217	210	256	137	176	77	امي
Can Read and Write	3476	1	637	653	570	537	515	255	229	79	ملم
Elementary	7047	4	456	480	890	1276	1830	969	1013	129	ابتدائي
Preparatory	6286	3	127	228	414	965	2062	1651	834	2	اعدادي
Secondary	3428	2	87	193	435	733	1361	514	103	-	ثانوي
Associate Diploma	1859	3	38	119	211	494	810	182	2	-	دبلوم متوسط
Bachelor	2946	5	47	153	493	958	1098	192	-	-	بكالوريوس
Higher Diploma	60	-	3	13	12	14	16	2	-	-	دبلوم عالي
Master	403	1	5	44	64	145	142	2	-	-	ماجستير
Ph.D	229	-	6	27	74	91	31	-	-	-	دكتورة
Not Stated	91	-	30	14	16	7	11	2	5	6	غير مبين
Total	27589	21	1834	2215	3396	5430	8132	3906	2362	293	المجموع
Female											اناث
Illiterate	3068	2	1126	858	492	280	158	66	49	37	امي
Can Read and Write	2667	1	381	521	577	522	390	135	112	28	ملم
Elementary	5884	-	393	437	873	1219	1591	792	546	33	ابتدائي
Preparatory	6230	1	60	198	444	1027	2148	1576	776	-	اعدادي
Secondary	3396	1	38	183	298	664	1428	615	169	-	ثانوي
Associate Diploma	2705	3	20	120	419	553	1164	423	3	-	دبلوم متوسط
Bachelor	2287	1	6	50	158	680	1053	339	-	-	بكالوريوس
Higher Diploma	24	-	1	3	9	7	4	-	-	-	دبلوم عالي
Master	111	-	4	9	14	38	44	2	-	-	ماجستير
Ph.D	21	-	2	2	5	9	3	-	-	-	دكتورة
Not Stated	288	-	132	66	55	16	9	4	2	4	غير مبين
Total	26681	9	2163	2447	3344	5015	7992	3952	1657	102	المجموع
Both Sexes											كلا الجنسين
Illiterate	4832	4	1524	1149	709	490	414	203	225	114	امي
Can Read and Write	6143	2	1018	1174	1147	1059	905	390	341	107	ملم
Elementary	12931	4	849	917	1763	2495	3421	1761	1559	162	ابتدائي
Preparatory	12516	4	187	426	858	1992	4210	3227	1610	2	اعدادي
Secondary	6824	3	125	376	733	1397	2789	1129	272	-	ثانوي
Associate Diploma	4564	6	58	239	630	1047	1974	605	5	-	دبلوم متوسط
Bachelor	5233	6	53	203	651	1638	2151	531	-	-	بكالوريوس
Higher Diploma	84	-	4	16	21	21	20	2	-	-	دبلوم عالي
Master	514	1	9	53	78	183	186	4	-	-	ماجستير
Ph.D	250	-	8	29	79	100	34	-	-	-	دكتورة
Not Stated	379	-	162	80	71	23	20	6	7	10	غير مبين
Total	54270	30	3997	4662	6740	10445	16124	7858	4019	395	المجموع

جدول (34 تابع): السكان الفلسطينيون (10 سنوات فأكثر) غير الملحقين حالياً بالتعليم حسب الحالة التعليمية والجنس والعمر ونوع التجمع

Table (34 Cont.): Palestinian Population (10 Years and Over) Not Currently at School by Educational Attainment, Sex, Age and Type of Locality (ريف, Rural)

Educational Attainment and Sex	المجموع Total	العمر									الحالة التعليمية والجنس
		Age غير مبين Not Stated	+65	64 - 55	54 - 45	44 - 35	34 - 25	24 - 20	19 - 15	14 - 10	
Male											ذكور
Illiterate	2241	-	887	343	162	213	242	141	152	101	امي
Can Read and Write	3957	5	1156	656	528	520	474	294	253	71	ملم
Elementary	7813	5	235	314	848	1412	2224	1400	1260	115	ابتدائي
Preparatory	7408	4	21	146	383	1007	2383	2399	1062	3	اعدادي
Secondary	3334	2	13	56	302	593	1700	536	132	-	ثانوي
Associate Diploma	1951	4	7	60	166	621	875	216	2	-	دبلوم متوسط
Bachelor	1684	2	5	41	205	479	815	137	-	-	بكالوريوس
Higher Diploma	29	-	-	6	9	7	7	-	-	-	دبلوم عالي
Master	146	1	-	4	14	60	66	1	-	-	ماجستير
Ph.D	30	-	-	3	8	14	5	-	-	-	دكتورة
Not Stated	97	-	59	14	8	1	4	1	7	3	غير مبين
Total	28690	23	2383	1643	2633	4927	8795	5125	2868	293	المجموع
Female											اناث
Illiterate	8018	4	2723	2079	1572	847	464	155	118	56	امي
Can Read and Write	3593	1	59	134	551	1095	945	382	314	112	ملم
Elementary	7645	1	13	42	598	1495	2527	1529	1274	166	ابتدائي
Preparatory	6115	-	2	8	85	691	2320	1907	1101	1	اعدادي
Secondary	2070	3	1	4	38	269	1003	575	177	-	ثانوي
Associate Diploma	939	-	-	10	47	203	488	188	3	-	دبلوم متوسط
Bachelor	550	1	-	3	12	97	313	124	-	-	بكالوريوس
Higher Diploma	4	-	-	-	2	-	2	-	-	-	دبلوم عالي
Master	10	-	-	-	2	3	4	1	-	-	ماجستير
Ph.D	1	-	-	-	-	-	1	-	-	-	دكتورة
Not Stated	597	-	247	180	113	35	11	2	3	6	غير مبين
Total	29542	10	3045	2460	3020	4735	8078	4863	2990	341	المجموع
Both Sexes											كلا الجنسين
Illiterate	10259	4	3610	2422	1734	1060	706	296	270	157	امي
Can Read and Write	7550	6	1215	790	1079	1615	1419	676	567	183	ملم
Elementary	15458	6	248	356	1446	2907	4751	2929	2534	281	ابتدائي
Preparatory	13523	4	23	154	468	1698	4703	4306	2163	4	اعدادي
Secondary	5404	5	14	60	340	862	2703	1111	309	-	ثانوي
Associate Diploma	2890	4	7	70	213	824	1363	404	5	-	دبلوم متوسط
Bachelor	2234	3	5	44	217	576	1128	261	-	-	بكالوريوس
Higher Diploma	33	-	-	6	11	7	9	-	-	-	دبلوم عالي
Master	156	1	-	4	16	63	70	2	-	-	ماجستير
Ph.D	31	-	-	3	8	14	6	-	-	-	دكتورة
Not Stated	694	-	306	194	121	36	15	3	10	9	غير مبين
Total	58232	33	5428	4103	5653	9662	16873	9988	5858	634	المجموع

جدول (34 تابع): السكان الفلسطينيون (10 سنوات فأكثر) غير الملحقين حالياً بالتعليم حسب الحالة التعليمية والجنس والعمر ونوع التجمع

Table (34 Cont.): Palestinian Population (10 Years and Over) Not Currently at School by Educational Attainment, Sex, Age and Type of Locality (Camps, مخيمات)

Educational Attainment and Sex	المجموع Total	العمر									الحالة التعليمية والجنس	
		Age	غير مبين Not Stated	+65	64 - 55	54 - 45	44 - 35	34 - 25	24 - 20	19 - 15		14 - 10
Male												ذكور
Illiterate	605	1	173	143	63	57	71	32	43	22		امي
Can Read and Write	885	-	131	149	157	133	151	71	53	40		ملم
Elementary	1800	-	41	80	186	339	516	291	296	51		ابتدائي
Preparatory	2200	-	7	29	101	253	735	664	410	1		اعدادي
Secondary	554	-	-	12	47	68	307	105	15	-		ثانوي
Associate Diploma	471	-	-	8	48	139	220	51	5	-		دبلوم متوسط
Bachelor	194	1	1	2	16	42	122	10	-	-		بكالوريوس
Higher Diploma	5	-	1	-	2	-	2	-	-	-		دبلوم عالي
Master	21	-	-	3	-	6	12	-	-	-		ماجستير
Ph.D	8	-	-	-	-	5	3	-	-	-		دكتوراة
Not Stated	43	-	12	17	2	3	3	2	2	2		غير مبين
Total	6786	2	366	443	622	1045	2142	1226	824	116		المجموع
Female												اناث
Illiterate	1410	-	376	401	261	184	100	33	39	16		امي
Can Read and Write	949	-	20	55	199	244	225	95	76	35		ملم
Elementary	1655	-	6	21	148	339	497	329	262	53		ابتدائي
Preparatory	1730	-	-	2	60	164	668	507	328	1		اعدادي
Secondary	433	-	-	-	8	49	236	112	28	-		ثانوي
Associate Diploma	444	-	-	-	15	83	256	90	-	-		دبلوم متوسط
Bachelor	129	1	-	-	2	17	82	27	-	-		بكالوريوس
Higher Diploma	2	-	-	-	-	-	1	1	-	-		دبلوم عالي
Master	3	-	-	-	2	-	1	-	-	-		ماجستير
Ph.D	-	-	-	-	-	-	-	-	-	-		دكتوراة
Not Stated	114	-	34	43	18	9	8	-	2	-		غير مبين
Total	6869	1	436	522	713	1089	2074	1194	735	105		المجموع
Both Sexes												كلا الجنسين
Illiterate	2015	1	549	544	324	241	171	65	82	38		امي
Can Read and Write	1834	-	151	204	356	377	376	166	129	75		ملم
Elementary	3455	-	47	101	334	678	1013	620	558	104		ابتدائي
Preparatory	3930	-	7	31	161	417	1403	1171	738	2		اعدادي
Secondary	987	-	-	12	55	117	543	217	43	-		ثانوي
Associate Diploma	915	-	-	8	63	222	476	141	5	-		دبلوم متوسط
Bachelor	323	2	1	2	18	59	204	37	-	-		بكالوريوس
Higher Diploma	7	-	1	-	2	-	3	1	-	-		دبلوم عالي
Master	24	-	-	3	2	6	13	-	-	-		ماجستير
Ph.D	8	-	-	-	-	5	3	-	-	-		دكتوراة
Not Stated	157	-	46	60	20	12	11	2	4	2		غير مبين
Total	13655	3	802	965	1332	2134	4216	2420	1559	221		المجموع

جدول (34 تابع): السكان الفلسطينيون (10 سنوات فأكثر) غير المتحقين حالياً بالتعليم حسب الحالة التعليمية والجنس والعمر ونوع التجمع

Table (34 Cont.): Palestinian Population (10 Years and Over) Not Currently at School by Educational Attainment, Sex, Age and Type of Locality
(المجموع، Total)

Educational Attainment and Sex	المجموع Total	العمر Age									الحالة التعليمية والجنس
		غير مبين Not Stated	+65	64 - 55	54 - 45	44 - 35	34 - 25	24 - 20	19 - 15	14 - 10	
Male											ذكور
Illiterate	4610	3	1458	777	442	480	569	310	371	200	امي
Can Read and Write	8318	6	1924	1458	1255	1190	1140	620	535	190	ملم
Elementary	16660	9	732	874	1924	3027	4570	2660	2569	295	ابتدائي
Preparatory	15894	7	155	403	898	2225	5180	4714	2306	6	اعدادي
Secondary	7316	4	100	261	784	1394	3368	1155	250	-	ثانوي
Associate Diploma	4281	7	45	187	425	1254	1905	449	9	-	دبلوم متوسط
Bachelor	4824	8	53	196	714	1479	2035	339	-	-	بكالوريوس
Higher Diploma	94	-	4	19	23	21	25	2	-	-	دبلوم عالي
Master	570	2	5	51	78	211	220	3	-	-	ماجستير
Ph.D	267	-	6	30	82	110	39	-	-	-	دكتورة
Not Stated	231	-	101	45	26	11	18	5	14	11	غير مبين
Total	63065	46	4583	4301	6651	11402	19069	10257	6054	702	المجموع
Female											اناث
Illiterate	12496	6	4225	3338	2325	1311	722	254	206	109	امي
Can Read and Write	7209	2	460	710	1327	1861	1560	612	502	175	ملم
Elementary	15184	1	412	500	1619	3053	4615	2650	2082	252	ابتدائي
Preparatory	14075	1	62	208	589	1882	5136	3990	2205	2	اعدادي
Secondary	5899	4	39	187	344	982	2667	1302	374	-	ثانوي
Associate Diploma	4088	3	20	130	481	839	1908	701	6	-	دبلوم متوسط
Bachelor	2966	3	6	53	172	794	1448	490	-	-	بكالوريوس
Higher Diploma	30	-	1	3	11	7	7	1	-	-	دبلوم عالي
Master	124	-	4	9	18	41	49	3	-	-	ماجستير
Ph.D	22	-	2	2	5	9	4	-	-	-	دكتورة
Not Stated	999	-	413	289	186	60	28	6	7	10	غير مبين
Total	63092	20	5644	5429	7077	10839	18144	10009	5382	548	المجموع
Both Sexes											كلا الجنسين
Illiterate	17106	9	5683	4115	2767	1791	1291	564	577	309	امي
Can Read and Write	15527	8	2384	2168	2582	3051	2700	1232	1037	365	ملم
Elementary	31844	10	1144	1374	3543	6080	9185	5310	4651	547	ابتدائي
Preparatory	29969	8	217	611	1487	4107	10316	8704	4511	8	اعدادي
Secondary	13215	8	139	448	1128	2376	6035	2457	624	-	ثانوي
Associate Diploma	8369	10	65	317	906	2093	3813	1150	15	-	دبلوم متوسط
Bachelor	7790	11	59	249	886	2273	3483	829	-	-	بكالوريوس
Higher Diploma	124	-	5	22	34	28	32	3	-	-	دبلوم عالي
Master	694	2	9	60	96	252	269	6	-	-	ماجستير
Ph.D	289	-	8	32	87	119	43	-	-	-	دكتورة
Not Stated	1230	-	514	334	212	71	46	11	21	21	غير مبين
Total	126157	66	10227	9730	13722	20922	22241	37213	20266	11436	1250

جدول 35: السكان الفلسطينيون الذين أنهوا دبلوم متوسط فأعلى حسب التخصص (البرنامج) والجنس والعمر ونوع التجمع

Table 35: Palestinian Population Completed Associate Diploma and Above by Specialization (Program), Sex, Age and Type of Locality (Urban, حضر)

Specialization (Program) & Sex	المجموع Total	العمر							التخصص (البرنامج) والجنس	
		غير مبيّن Not Stated	+65	64 - 55	54 - 45	44 - 35	34 - 25	24 - 20		أقل من 20 Less Than 20
Male									ذكور	
Teacher Training Programs	114	-	8	26	22	28	27	3	-	العلوم التربوية واعداد المعلمين
Fine and Applied Arts Programs	19	-	-	-	-	6	10	3	-	الفنون الجميلة والفنون التطبيقية
Humanities Programs	448	-	17	49	121	129	129	3	-	العلوم الانسانية
Religion and Theology Programs	125	-	2	4	22	47	48	2	-	العلوم الدينية واللاهوت
Social and Behavioral Science Programs	394	-	7	35	101	121	114	16	-	العلوم الاجتماعية والسلوكية
Commercial and Business Adminstrion Programs	1555	6	14	53	144	415	740	182	1	العلوم التجارية والادارية
Law and Jurisprudence Programs	209	-	3	37	61	49	54	5	-	العلوم القانونية والتشريعية
Natural Science Programs	222	1	1	19	27	74	82	18	-	العلوم الطبيعية
Mathematics and Computer Science Programs	168	-	2	16	30	51	56	13	-	الرياضيات وعلوم الكمبيوتر
Medical Diagnostic and Treatment Programs	697	-	25	41	127	218	236	50	-	العلوم الطبية والصحية
Trade, Craft and Industrial Programs	166	-	1	6	12	40	79	27	1	الحرف والمهن والصناعات
Engineering Programs	1452	2	9	41	154	527	627	92	-	العلوم الهندسية
Architectural and Town-Planning Programs	8	-	-	-	-	5	3	-	-	العلوم المعمارية وتخطيط المدن
Agricultural , Forestry and Fishery Programs	88	-	5	19	14	18	25	7	-	العلوم الزراعية والغابات والتشجير
Home Economics (Domestic Science) Programs	1	-	-	-	-	-	1	-	-	الاقتصاد المنزلي والعلوم المنزلية
Transport and Communications Programs	6	-	1	1	-	2	2	-	-	النقل والمواصلات
Service Trade Programs	1	-	-	-	-	-	-	1	-	مهن الخدمات
Programs in Mass Communication and Documentation	50	-	-	2	10	12	22	4	-	الاتصال الجماهيري والتوثيق
Other Programs	53	-	1	3	18	20	11	-	-	العلوم الأخرى
Not Stated	20	-	3	4	1	5	7	-	-	غير مبيّن
Total	5796	9	99	356	864	1767	2273	426	2	المجموع

جدول (35 تابع): السكان الفلسطينيون الذين أنهوا دبلوم متوسط فأعلى حسب التخصص (البرنامج) والجنس والعمر ونوع التجمع

Table (35 Cont.): Palestinian Population Completed Associate Diploma and Above by Specialization (Program), Sex, Age and Type of Locality (Urban, حضر)

Specialization (Program) & Sex	المجموع Total	العمر							التخصص (البرنامج) والجنس	
		غير مبيّن Not Stated	+65	64 - 55	54 - 45	44 - 35	34 - 25	24 - 20		أقل من 20 Less Than 20
Female									إناث	
Teacher Training Programs	331	1	11	33	63	62	135	26	-	العلوم التربوية واعداد المعلمين
Fine and Applied Arts Programs	47	-	1	1	3	9	22	11	-	الفنون الجميلة والفنون التطبيقية
Humanities Programs	1140	1	12	77	253	330	408	59	-	العلوم الانسانية
Religion and Theology Programs	113	1	-	2	8	40	52	10	-	العلوم الدينية واللاهوت
Social and Behavioral Science Programs	547	-	2	20	73	171	234	47	-	العلوم الاجتماعية والسلوكية
Commercial and Business Adminstrion Programs	1377	1	-	1	35	236	707	395	2	العلوم التجارية والادارية
Law and Jurisprudence Programs	39	-	-	2	4	11	20	2	-	العلوم القانونية والتشريعية
Natural Science Programs	328	-	2	14	44	132	107	29	-	العلوم الطبيعية
Mathematics and Computer Science Programs	240	-	-	8	49	83	83	17	-	الرياضيات وعلوم الكمبيوتر
Medical Diagnostic and Treatment Programs	652	-	3	11	36	126	367	108	1	العلوم الطبية والصحية
Trade, Craft and Industrial Programs	36	-	-	1	5	3	19	8	-	الحرف والمهن والصناعات
Engineering Programs	240	-	-	-	1	47	116	76	-	العلوم الهندسية
Architectural and Town-Planning Programs	1	-	-	-	-	1	-	-	-	العلوم المعمارية وتخطيط المدن
Agricultural , Forestry and Fishery Programs	19	-	1	-	3	1	9	5	-	العلوم الزراعية والغابات والتشجير
Home Economics (Domestic Science) Programs	37	-	-	5	14	13	2	3	-	الاقتصاد المنزلي والعلوم المنزلية
Transport and Communications Programs	-	-	-	-	-	-	-	-	-	النقل والمواصلات
Service Trade Programs	4	-	-	1	1	1	1	-	-	مهن الخدمات
Programs in Mass Communication and Documentation	86	-	-	3	1	17	55	10	-	الاتصال الجماهيري والتوثيق
Other Programs	53	-	-	1	17	21	10	4	-	العلوم الأخرى
Not Stated	18	-	1	4	4	3	6	-	-	غير مبيّن
Total	5308	4	33	184	614	1307	2353	810	3	المجموع

جدول (35 تابع): السكان الفلسطينيون الذين أنهوا دبلوم متوسط فأعلى حسب التخصص (البرنامج) والجنس والعمر ونوع التجمع

Table (35 Cont.): Palestinian Population Completed Associate Diploma and Above by Specialization (Program), Sex, Age and Type of Locality (Urban, حضر)

Specialization (Program) & Sex	المجموع Total	Age							العمر		التخصص (البرنامج) والجنس
		غير مبيّن Not Stated	+65	64 - 55	54 - 45	44 - 35	34 - 25	24 - 20	أقل من 20 Less Than 20		
Both Sexes											كلا الجنسين
Teacher Training Programs	445	1	19	59	85	90	162	29	-	-	العلوم التربوية واعداد المعلمين
Fine and Applied Arts Programs	66	-	1	1	3	15	32	14	-	-	الفنون الجميلة والفنون التطبيقية
Humanities Programs	1588	1	29	126	374	459	537	62	-	-	العلوم الانسانية
Religion and Theology Programs	238	1	2	6	30	87	100	12	-	-	العلوم الدينية واللاهوت
Social and Behavioral Science Programs	941	-	9	55	174	292	348	63	-	-	العلوم الاجتماعية والسلوكية
Commercial and Business Adminstrion Programs	2932	7	14	54	179	651	1447	577	3	3	العلوم التجارية والادارية
Law and Jurisprudence Programs	248	-	3	39	65	60	74	7	-	-	العلوم القانونية والتشريعية
Natural Science Programs	550	1	3	33	71	206	189	47	-	-	العلوم الطبيعية
Mathematics and Computer Science Programs	408	-	2	24	79	134	139	30	-	-	الرياضيات وعلوم الكمبيوتر
Medical Diagnostic and Treatment Programs	1349	-	28	52	163	344	603	158	1	1	العلوم الطبية والصحية
Trade, Craft and Industrial Programs	202	-	1	7	17	43	98	35	1	1	الحرف والمهن والصناعات
Engineering Programs	1692	2	9	41	155	574	743	168	-	-	العلوم الهندسية
Architectural and Town-Planning Programs	9	-	-	-	-	6	3	-	-	-	العلوم المعمارية وتخطيط المدن
Agricultural , Forestry and Fishery Programs	107	-	6	19	17	19	34	12	-	-	العلوم الزراعية والغابات والتشجير
Home Economics (Domestic Science) Programs	38	-	-	5	14	13	3	3	-	-	الاقتصاد المنزلي والعلوم المنزلية
Transport and Communications Programs	6	-	1	1	-	2	2	-	-	-	النقل والمواصلات
Service Trade Programs	5	-	-	1	1	1	1	1	-	-	مهن الخدمات
Programs in Mass Communication and Documentation	136	-	-	5	11	29	77	14	-	-	الاتصال الجماهيري والتوثيق
Other Programs	106	-	1	4	35	41	21	4	-	-	العلوم الأخرى
Not Stated	38	-	4	8	5	8	13	-	-	-	غير مبيّن
Total	11104	13	132	540	1478	3074	4626	1236	5	5	المجموع

جدول (35 تابع): السكان الفلسطينيون الذين أنهوا دبلوم متوسط فأعلى حسب التخصص (البرنامج) والجنس والعمر ونوع التجمع

Table (35 Cont.): Palestinian Population Completed Associate Diploma and Above by Specialization (Program), Sex, Age and Type of Locality (Rural, ريف)

Specialization (Program) & Sex	المجموع Total	العمر							التخصص (البرنامج) والجنس	
		غير مبيّن Not Stated	+65	64 - 55	54 - 45	44 - 35	34 - 25	24 - 20		أقل من 20 Less Than 20
Male									ذكور	
Teacher Training Programs	135	-	-	16	15	40	52	12	-	العلوم التربوية واعداد المعلمين
Fine and Applied Arts Programs	10	-	-	-	1	1	5	3	-	الفنون الجميلة والفنون التطبيقية
Humanities Programs	760	1	8	56	142	246	277	30	-	العلوم الانسانية
Religion and Theology Programs	198	1	1	3	7	46	124	16	-	العلوم الدينية واللاهوت
Social and Behavioral Science Programs	396	-	-	10	63	106	200	17	-	العلوم الاجتماعية والسلوكية
Commercial and Business Adminstrion Programs	1037	1	-	6	49	290	559	131	1	العلوم التجارية والادارية
Law and Jurisprudence Programs	70	-	1	2	14	16	32	5	-	العلوم القانونية والتشريعية
Natural Science Programs	201	-	-	2	12	72	97	18	-	العلوم الطبيعية
Mathematics and Computer Science Programs	170	1	-	8	23	59	68	11	-	الرياضيات وعلوم الكمبيوتر
Medical Diagnostic and Treatment Programs	296	-	-	3	19	45	175	54	-	العلوم الطبية والصحية
Trade, Craft and Industrial Programs	108	1	-	-	8	24	50	24	1	الحرف والمهن والصناعات
Engineering Programs	527	1	-	3	21	186	256	60	-	العلوم الهندسية
Architectural and Town-Planning Programs	4	-	-	-	-	3	1	-	-	العلوم المعمارية وتخطيط المدن
Agricultural , Forestry and Fishery Programs	76	-	2	3	17	23	20	11	-	العلوم الزراعية والغابات والتشجير
Home Economics (Domestic Science) Programs	1	-	-	-	-	1	-	-	-	الاقتصاد المنزلي والعلوم المنزلية
Transport and Communications Programs	3	-	-	-	1	1	1	-	-	النقل والمواصلات
Service Trade Programs	4	-	-	-	-	3	1	-	-	مهن الخدمات
Programs in Mass Communication and Documentation	47	-	-	-	2	11	32	2	-	الاتصال الجماهيري والتوثيق
Other Programs	76	1	-	1	9	45	18	2	-	العلوم الأخرى
Not Stated	14	1	-	1	2	5	2	3	-	غير مبيّن
Total	4133	8	12	114	405	1223	1970	399	2	المجموع

جدول (35 تابع): السكان الفلسطينيون الذين أنهوا دبلوم متوسط فأعلى حسب التخصص (البرنامج) والجنس والعمر ونوع التجمع

Table (35 Cont.): Palestinian Population Completed Associate Diploma and Above by Specialization (Program), Sex, Age and Type of Locality (Rural, ريف)

Specialization (Program) & Sex	المجموع Total	العمر							التخصص (البرنامج) والجنس	
		غير مبين Not Stated	+65	64 - 55	54 - 45	44 - 35	34 - 25	24 - 20		أقل من 20 Less Than 20
Female									إناث	
Teacher Training Programs	159	-	-	1	6	26	88	38	-	العلوم التربوية واعداد المعلمين
Fine and Applied Arts Programs	11	-	-	-	-	1	4	6	-	الفنون الجميلة والفنون التطبيقية
Humanities Programs	408	-	-	9	34	104	209	52	-	العلوم الانسانية
Religion and Theology Programs	116	1	-	-	1	23	70	21	-	العلوم الدينية واللاهوت
Social and Behavioral Science Programs	137	-	-	3	7	29	80	18	-	العلوم الاجتماعية والسلوكية
Commercial and Business Adminstrion Programs	244	-	-	-	1	32	130	80	1	العلوم التجارية والادارية
Law and Jurisprudence Programs	5	-	-	-	-	1	4	-	-	العلوم القانونية والتشريعية
Natural Science Programs	78	-	-	-	1	23	37	17	-	العلوم الطبيعية
Mathematics and Computer Science Programs	100	-	-	-	3	26	58	13	-	الرياضيات وعلوم الكمبيوتر
Medical Diagnostic and Treatment Programs	192	-	-	-	8	32	102	48	2	العلوم الطبية والصحية
Trade, Craft and Industrial Programs	12	-	-	-	-	3	2	7	-	الحرف والمهن والصناعات
Engineering Programs	25	-	-	-	-	1	12	12	-	العلوم الهندسية
Architectural and Town-Planning Programs	-	-	-	-	-	-	-	-	-	العلوم المعمارية وتخطيط المدن
Agricultural , Forestry and Fishery Programs	1	-	-	-	-	-	-	1	-	العلوم الزراعية والغابات والتشجير
Home Economics (Domestic Science) Programs	6	-	-	-	1	-	2	3	-	الاقتصاد المنزلي والعلوم المنزلية
Transport and Communications Programs	-	-	-	-	-	-	-	-	-	النقل والمواصلات
Service Trade Programs	-	-	-	-	-	-	-	-	-	مهن الخدمات
Programs in Mass Communication and Documentation	33	-	-	-	-	4	25	4	-	الاتصال الجماهيري والتوثيق
Other Programs	8	-	-	-	-	4	1	3	-	العلوم الأخرى
Not Stated	7	-	-	-	1	-	4	2	-	غير مبين
Total	1542	1	-	13	63	309	828	325	3	المجموع

جدول (35 تابع): السكان الفلسطينيون الذين أنهوا دبلوم متوسط فأعلى حسب التخصص (البرنامج) والجنس والعمر ونوع التجمع

Table (35 Cont.): Palestinian Population Completed Associate Diploma and Above by Specialization (Program), Sex, Age and Type of Locality
(ريف, Rural)

Specialization (Program) & Sex	المجموع Total	العمر							التخصص (البرنامج) والجنس	
		غير مبيّن Not Stated	+65	64 - 55	54 - 45	44 - 35	34 - 25	24 - 20		أقل من 20 Less Than 20
Both Sexes										كلا الجنسين
Teacher Training Programs	294	-	-	17	21	66	140	50	-	العلوم التربوية واعداد المعلمين
Fine and Applied Arts Programs	21	-	-	-	1	2	9	9	-	الفنون الجميلة والفنون التطبيقية
Humanities Programs	1168	1	8	65	176	350	486	82	-	العلوم الانسانية
Religion and Theology Programs	314	2	1	3	8	69	194	37	-	العلوم الدينية واللاهوت
Social and Behavioral Science Programs	533	-	-	13	70	135	280	35	-	العلوم الاجتماعية والسلوكية
Commercial and Business Adminstrion Programs	1281	1	-	6	50	322	689	211	2	العلوم التجارية والادارية
Law and Jurisprudence Programs	75	-	1	2	14	17	36	5	-	العلوم القانونية والتشريعية
Natural Science Programs	279	-	-	2	13	95	134	35	-	العلوم الطبيعية
Mathematics and Computer Science Programs	270	1	-	8	26	85	126	24	-	الرياضيات وعلوم الكمبيوتر
Medical Diagnostic and Treatment Programs	488	-	-	3	27	77	277	102	2	العلوم الطبية والصحية
Trade, Craft and Industrial Programs	120	1	-	-	8	27	52	31	1	الحرف والمهن والصناعات
Engineering Programs	552	1	-	3	21	187	268	72	-	العلوم الهندسية
Architectural and Town-Planning Programs	4	-	-	-	-	3	1	-	-	العلوم المعمارية وتخطيط المدن
Agricultural , Forestry and Fishery Programs	77	-	2	3	17	23	20	12	-	العلوم الزراعية والغابات والتشجير
Home Economics (Domestic Science) Programs	7	-	-	-	1	1	2	3	-	الاقتصاد المنزلي والعلوم المنزلية
Transport and Communications Programs	3	-	-	-	1	1	1	-	-	النقل والمواصلات
Service Trade Programs	4	-	-	-	-	3	1	-	-	مهن الخدمات
Programs in Mass Communication and Documentation	80	-	-	-	2	15	57	6	-	الاتصال الجماهيري والتوثيق
Other Programs	84	1	-	1	9	49	19	5	-	العلوم الأخرى
Not Stated	21	1	-	1	3	5	6	5	-	غير مبيّن
Total	5675	9	12	127	468	1532	2798	724	5	المجموع

جدول (35 تابع): السكان الفلسطينيون الذين أنهوا دبلوم متوسط فأعلى حسب التخصص (البرنامج) والجنس والعمر ونوع التجمع

Table (35 Cont.): Palestinian Population Completed Associate Diploma and Above by Specialization (Program), Sex, Age and Type of Locality (Camps, مخيمات)

Specialization (Program) & Sex	المجموع Total	العمر							التخصص (البرنامج) والجنس	
		غير مبيّن Not Stated	+65	64 - 55	54 - 45	44 - 35	34 - 25	24 - 20		أقل من 20 Less Than 20
Male									ذكور	
Teacher Training Programs	34	-	1	2	2	10	17	2	-	العلوم التربوية واعداد المعلمين
Fine and Applied Arts Programs	1	-	-	-	-	-	-	1	-	الفنون الجميلة والفنون التطبيقية
Humanities Programs	127	-	1	6	27	37	55	1	-	العلوم الانسانية
Religion and Theology Programs	20	-	-	2	-	8	10	-	-	العلوم الدينية واللاهوت
Social and Behavioral Science Programs	52	-	-	-	7	11	31	3	-	العلوم الاجتماعية والسلوكية
Commercial and Business Adminstrion Programs	166	-	-	1	4	44	90	26	1	العلوم التجارية والادارية
Law and Jurisprudence Programs	8	-	-	-	-	1	7	-	-	العلوم القانونية والتشريعية
Natural Science Programs	29	1	-	-	2	8	15	3	-	العلوم الطبيعية
Mathematics and Computer Science Programs	36	-	-	-	4	11	18	3	-	الرياضيات وعلوم الكمبيوتر
Medical Diagnostic and Treatment Programs	71	-	-	2	4	14	46	5	-	العلوم الطبية والصحية
Trade, Craft and Industrial Programs	67	-	-	-	2	11	37	16	1	الحرف والمهن والصناعات
Engineering Programs	109	-	-	-	6	26	66	9	2	العلوم الهندسية
Architectural and Town-Planning Programs	5	-	-	-	1	3	1	-	-	العلوم المعمارية وتخطيط المدن
Agricultural , Forestry and Fishery Programs	4	-	-	-	1	2	-	1	-	العلوم الزراعية والغابات والتشجير
Home Economics (Domestic Science) Programs	-	-	-	-	-	-	-	-	-	الاقتصاد المنزلي والعلوم المنزلية
Transport and Communications Programs	-	-	-	-	-	-	-	-	-	النقل والمواصلات
Service Trade Programs	-	-	-	-	-	-	-	-	-	مهن الخدمات
Programs in Mass Communication and Documentation	7	-	-	-	-	-	7	-	-	الاتصال الجماهيري والتوثيق
Other Programs	23	-	-	-	5	11	6	1	-	العلوم الأخرى
Not Stated	5	-	-	-	1	1	1	1	1	غير مبيّن
Total	764	1	2	13	66	198	407	72	5	المجموع

جدول (35 تابع): السكان الفلسطينيون الذين أنهوا دبلوم متوسط فأعلى حسب التخصص (البرنامج) والجنس والعمر ونوع التجمع

Table (35 Cont.): Palestinian Population Completed Associate Diploma and Above by Specialization (Program), Sex, Age and Type of Locality (Camps, مخيمات)

Specialization (Program) & Sex	المجموع Total	Age							العمر		التخصص (البرنامج) والجنس
		غير مبيّن Not Stated	+65	64 - 55	54 - 45	44 - 35	34 - 25	24 - 20	أقل من 20 Less Than 20		
Female											إناث
Teacher Training Programs	94	-	-	-	3	18	64	9	-	-	العلوم التربوية واعداد المعلمين
Fine and Applied Arts Programs	17	-	-	-	-	2	6	9	-	-	الفنون الجميلة والفنون التطبيقية
Humanities Programs	139	1	-	-	4	25	93	16	-	-	العلوم الانسانية
Religion and Theology Programs	20	-	-	-	-	4	10	6	-	-	العلوم الدينية واللاهوت
Social and Behavioral Science Programs	27	-	-	-	1	7	15	4	-	-	العلوم الاجتماعية والسلوكية
Commercial and Business Adminstrion Programs	87	-	-	-	5	11	42	29	-	-	العلوم التجارية والادارية
Law and Jurisprudence Programs	2	-	-	-	-	-	-	2	-	-	العلوم القانونية والتشريعية
Natural Science Programs	15	-	-	-	-	4	9	2	-	-	العلوم الطبيعية
Mathematics and Computer Science Programs	34	-	-	-	-	9	16	9	-	-	الرياضيات وعلوم الكمبيوتر
Medical Diagnostic and Treatment Programs	106	-	-	-	5	14	67	20	-	-	العلوم الطبية والصحية
Trade, Craft and Industrial Programs	31	-	-	-	1	3	17	10	-	-	الحرف والمهن والصناعات
Engineering Programs	10	-	-	-	1	-	7	2	-	-	العلوم الهندسية
Architectural and Town-Planning Programs	-	-	-	-	-	-	-	-	-	-	العلوم المعمارية وتخطيط المدن
Agricultural , Forestry and Fishery Programs	2	-	-	-	-	-	2	-	-	-	العلوم الزراعية والغابات والتشجير
Home Economics (Domestic Science) Programs	9	-	-	-	-	2	5	2	-	-	الاقتصاد المنزلي والعلوم المنزلية
Transport and Communications Programs	-	-	-	-	-	-	-	-	-	-	النقل والمواصلات
Service Trade Programs	-	-	-	-	-	-	-	-	-	-	مهن الخدمات
Programs in Mass Communication and Documentation	6	-	-	-	-	1	4	1	-	-	الاتصال الجماهيري والتوثيق
Other Programs	2	-	-	-	-	2	-	-	-	-	العلوم الأخرى
Not Stated	-	-	-	-	-	-	-	-	-	-	غير مبيّن
Total	601	1	-	-	20	102	357	121	-	-	المجموع

جدول (35 تابع): السكان الفلسطينيون الذين أنهوا دبلوم متوسط فأعلى حسب التخصص (البرنامج) والجنس والعمر ونوع التجمع

Table (35 Cont.): Palestinian Population Completed Associate Diploma and Above by Specialization (Program), Sex, Age and Type of Locality (Camps, مخيمات)

Specialization (Program) & Sex	المجموع Total	Age							العمر		التخصص (البرنامج) والجنس
		غير مبيّن Not Stated	+65	64 - 55	54 - 45	44 - 35	34 - 25	24 - 20	أقل من 20 Less Than 20		
Both Sexes											كلا الجنسين
Teacher Training Programs	128	-	1	2	5	28	81	11	-	-	العلوم التربوية واعداد المعلمين
Fine and Applied Arts Programs	18	-	-	-	-	2	6	10	-	-	الفنون الجميلة والفنون التطبيقية
Humanities Programs	266	1	1	6	31	62	148	17	-	-	العلوم الانسانية
Religion and Theology Programs	40	-	-	2	-	12	20	6	-	-	العلوم الدينية واللاهوت
Social and Behavioral Science Programs	79	-	-	-	8	18	46	7	-	-	العلوم الاجتماعية والسلوكية
Commercial and Business Adminstrion Programs	253	-	-	1	9	55	132	55	1	1	العلوم التجارية والادارية
Law and Jurisprudence Programs	10	-	-	-	-	1	7	2	-	-	العلوم القانونية والتشريعية
Natural Science Programs	44	1	-	-	2	12	24	5	-	-	العلوم الطبيعية
Mathematics and Computer Science Programs	70	-	-	-	4	20	34	12	-	-	الرياضيات وعلوم الكمبيوتر
Medical Diagnostic and Treatment Programs	177	-	-	2	9	28	113	25	-	-	العلوم الطبية والصحية
Trade, Craft and Industrial Programs	98	-	-	-	3	14	54	26	1	1	الحرف والمهن والصناعات
Engineering Programs	119	-	-	-	7	26	73	11	2	2	العلوم الهندسية
Architectural and Town-Planning Programs	5	-	-	-	1	3	1	-	-	-	العلوم المعمارية وتخطيط المدن
Agricultural , Forestry and Fishery Programs	6	-	-	-	1	2	2	1	-	-	العلوم الزراعية والغابات والتشجير
Home Economics (Domestic Science) Programs	9	-	-	-	-	2	5	2	-	-	الاقتصاد المنزلي والعلوم المنزلية
Transport and Communications Programs	-	-	-	-	-	-	-	-	-	-	النقل والمواصلات
Service Trade Programs	-	-	-	-	-	-	-	-	-	-	مهن الخدمات
Programs in Mass Communication and Documentation	13	-	-	-	-	1	11	1	-	-	الاتصال الجماهيري والتوثيق
Other Programs	25	-	-	-	5	13	6	1	-	-	العلوم الأخرى
Not Stated	5	-	-	-	1	1	1	1	1	1	غير مبيّن
Total	1365	2	2	13	86	300	764	193	5	5	المجموع

جدول (35 تابع): السكان الفلسطينيون الذين أنهوا دبلوم متوسط فأعلى حسب التخصص (البرنامج) والجنس والعمر ونوع التجمع

Table (35 Cont.): Palestinian Population Completed Associate Diploma and Above by Specialization (Program), Sex, Age and Type of Locality
(المجموع، Total)

Specialization (Program) & Sex	المجموع Total	العمر							التخصص (البرنامج) والجنس	
		غير مبيّن Not Stated	+65	64 - 55	54 - 45	44 - 35	34 - 25	24 - 20		أقل من 20 Less Than 20
Male									ذكور	
Teacher Training Programs	283	-	9	44	39	78	96	17	-	العلوم التربوية واعداد المعلمين
Fine and Applied Arts Programs	30	-	-	-	1	7	15	7	-	الفنون الجميلة والفنون التطبيقية
Humanities Programs	1335	1	26	111	290	412	461	34	-	العلوم الانسانية
Religion and Theology Programs	343	1	3	9	29	101	182	18	-	العلوم الدينية واللاهوت
Social and Behavioral Science Programs	842	-	7	45	171	238	345	36	-	العلوم الاجتماعية والسلوكية
Commercial and Business Adminstrion Programs	2758	7	14	60	197	749	1389	339	3	العلوم التجارية والادارية
Law and Jurisprudence Programs	287	-	4	39	75	66	93	10	-	العلوم القانونية والتشريعية
Natural Science Programs	452	2	1	21	41	154	194	39	-	العلوم الطبيعية
Mathematics and Computer Science Programs	374	1	2	24	57	121	142	27	-	الرياضيات وعلوم الكمبيوتر
Medical Diagnostic and Treatment Programs	1064	-	25	46	150	277	457	109	-	العلوم الطبية والصحية
Trade, Craft and Industrial Programs	341	1	1	6	22	75	166	67	3	الحرف والمهن والصناعات
Engineering Programs	2088	3	9	44	181	739	949	161	2	العلوم الهندسية
Architectural and Town-Planning Programs	17	-	-	-	1	11	5	-	-	العلوم المعمارية وتخطيط المدن
Agricultural , Forestry and Fishery Programs	168	-	7	22	32	43	45	19	-	العلوم الزراعية والغابات والتشجير
Home Economics (Domestic Science) Programs	2	-	-	-	-	1	1	-	-	الاقتصاد المنزلي والعلوم المنزلية
Transport and Communications Programs	9	-	1	1	1	3	3	-	-	النقل والمواصلات
Service Trade Programs	5	-	-	-	-	3	1	1	-	مهن الخدمات
Programs in Mass Communication and Documentation	104	-	-	2	12	23	61	6	-	الاتصال الجماهيري والتوثيق
Other Programs	152	1	1	4	32	76	35	3	-	العلوم الأخرى
Not Stated	39	1	3	5	4	11	10	4	1	غير مبيّن
Total	10693	18	113	483	1335	3188	4650	897	9	المجموع

جدول (35 تابع): السكان الفلسطينيون الذين أنهوا دبلوم متوسط فأعلى حسب التخصص (البرنامج) والجنس والعمر ونوع التجمع

Table (35 Cont.): Palestinian Population Completed Associate Diploma and Above by Specialization (Program), Sex, Age and Type of Locality
(المجموع، Total)

Specialization (Program) & Sex	المجموع Total	العمر							التخصص (البرنامج) والجنس	
		غير مبيّن Not Stated	+65	64 - 55	54 - 45	44 - 35	34 - 25	24 - 20		أقل من 20 Less Than 20
Female									إناث	
Teacher Training Programs	584	1	11	34	72	106	287	73	-	العلوم التربوية واعداد المعلمين
Fine and Applied Arts Programs	75	-	1	1	3	12	32	26	-	الفنون الجميلة والفنون التطبيقية
Humanities Programs	1687	2	12	86	291	459	710	127	-	العلوم الانسانية
Religion and Theology Programs	249	2	-	2	9	67	132	37	-	العلوم الدينية واللاهوت
Social and Behavioral Science Programs	711	-	2	23	81	207	329	69	-	العلوم الاجتماعية والسلوكية
Commercial and Business Adminstrion Programs	1708	1	-	1	41	279	879	504	3	العلوم التجارية والادارية
Law and Jurisprudence Programs	46	-	-	2	4	12	24	4	-	العلوم القانونية والتشريعية
Natural Science Programs	421	-	2	14	45	159	153	48	-	العلوم الطبيعية
Mathematics and Computer Science Programs	374	-	-	8	52	118	157	39	-	الرياضيات وعلوم الكمبيوتر
Medical Diagnostic and Treatment Programs	950	-	3	11	49	172	536	176	3	العلوم الطبية والصحية
Trade, Craft and Industrial Programs	79	-	-	1	6	9	38	25	-	الحرف والمهن والصناعات
Engineering Programs	275	-	-	-	2	48	135	90	-	العلوم الهندسية
Architectural and Town-Planning Programs	1	-	-	-	-	1	-	-	-	العلوم المعمارية وتخطيط المدن
Agricultural , Forestry and Fishery Programs	22	-	1	-	3	1	11	6	-	العلوم الزراعية والغابات والتشجير
Home Economics (Domestic Science) Programs	52	-	-	5	15	15	9	8	-	الاقتصاد المنزلي والعلوم المنزلية
Transport and Communications Programs	-	-	-	-	-	-	-	-	-	النقل والمواصلات
Service Trade Programs	4	-	-	1	1	1	1	-	-	مهن الخدمات
Programs in Mass Communication and Documentation	125	-	-	3	1	22	84	15	-	الاتصال الجماهيري والتوثيق
Other Programs	63	-	-	1	17	27	11	7	-	العلوم الأخرى
Not Stated	25	-	1	4	5	3	10	2	-	غير مبيّن
Total	7451	6	33	197	697	1718	3538	1256	6	المجموع

جدول (35 تابع): السكان الفلسطينيون الذين أنهوا دبلوم متوسط فأعلى حسب التخصص (البرنامج) والجنس والعمر ونوع التجمع

Table (35 Cont.): Palestinian Population Completed Associate Diploma and Above by Specialization (Program), Sex, Age and Type of Locality
(المجموع، Total)

Specialization (Program) & Sex	المجموع Total	العمر							أقل من 20 Less Than 20	التخصص (البرنامج) والجنس
		غير مبيّن Not Stated	+65	64 - 55	54 - 45	44 - 35	34 - 25	24 - 20		
Both Sexes										كلا الجنسين
Teacher Training Programs	867	1	20	78	111	184	383	90	-	العلوم التربوية واعداد المعلمين
Fine and Applied Arts Programs	105	-	1	1	4	19	47	33	-	الفنون الجميلة والفنون التطبيقية
Humanities Programs	3022	3	38	197	581	871	1171	161	-	العلوم الانسانية
Religion and Theology Programs	592	3	3	11	38	168	314	55	-	العلوم الدينية واللاهوت
Social and Behavioral Science Programs	1553	-	9	68	252	445	674	105	-	العلوم الاجتماعية والسلوكية
Commercial and Business Adminstrion Programs	4466	8	14	61	238	1028	2268	843	6	العلوم التجارية والادارية
Law and Jurisprudence Programs	333	-	4	41	79	78	117	14	-	العلوم القانونية والتشريعية
Natural Science Programs	873	2	3	35	86	313	347	87	-	العلوم الطبيعية
Mathematics and Computer Science Programs	748	1	2	32	109	239	299	66	-	الرياضيات وعلوم الكمبيوتر
Medical Diagnostic and Treatment Programs	2014	-	28	57	199	449	993	285	3	العلوم الطبية والصحية
Trade, Craft and Industrial Programs	420	1	1	7	28	84	204	92	3	الحرف والمهن والصناعات
Engineering Programs	2363	3	9	44	183	787	1084	251	2	العلوم الهندسية
Architectural and Town-Planning Programs	18	-	-	-	1	12	5	-	-	العلوم المعمارية وتخطيط المدن
Agricultural , Forestry and Fishery Programs	190	-	8	22	35	44	56	25	-	العلوم الزراعية والغابات والتشجير
Home Economics (Domestic Science) Programs	54	-	-	5	15	16	10	8	-	الاقتصاد المنزلي والعلوم المنزلية
Transport and Communications Programs	9	-	1	1	1	3	3	-	-	النقل والمواصلات
Service Trade Programs	9	-	-	1	1	4	2	1	-	مهن الخدمات
Programs in Mass Communication and Documentation	229	-	-	5	13	45	145	21	-	الاتصال الجماهيري والتوثيق
Other Programs	215	1	1	5	49	103	46	10	-	العلوم الأخرى
Not Stated	64	1	4	9	9	14	20	6	1	غير مبيّن
Total	18144	24	146	680	2032	4906	8188	2153	15	المجموع

جدول 36: السكان الفلسطينيون (10 سنوات فأكثر) الحاصلين على مؤهلات دراسية حسب مكان الحصول على المؤهل والجنس والمؤهل العلمي ونوع التجمع

Table 36: Palestinian Population (10 Years and Over) by Place of Study, Sex, Qualification and Type of Locality
(حضر, Urban)

Place of Study and Sex	المجموع Total	المؤهل العلمي									مكان الحصول على المؤهل والجنس
		غير مبيّن Not Stated	دكتوراة Ph.D	ماجستير Master	دبلوم عالي Higher Diploma	بكالوريوس Bachelor	دبلوم متوسط Associate Diploma	ثانوي Secondary	اعدادي Preparatory	ابتدائي Elementary	
Male											ذكور
Palestine	25142	5	-	60	21	984	1196	4836	8144	9896	فلسطين
Arab Countries	3185	7	32	111	23	1469	622	378	280	263	دول عربية
Non-Arab Asia and Africa	257	-	12	43	4	133	16	8	11	30	دول اسيوية وافريقية غير عربية
Eastern Europe	439	2	41	95	5	276	10	7	1	2	اوروبا الشرقية
Western Europe	387	5	90	75	7	132	50	11	11	6	اوروبا الغربية
North America	276	3	50	73	2	131	12	4	-	1	امريكا الشمالية
Latin America	10	-	3	1	-	4	-	1	-	1	امريكا اللاتينية
Others	13	-	-	1	-	2	4	2	1	3	دول اخرى
Not Stated	21	12	1	-	-	5	-	-	2	1	غير مبيّن
Total	29730	34	229	459	62	3136	1910	5247	8450	10203	المجموع
Female											اناث
Palestine	25075	5	-	30	14	1449	2210	4612	8037	8718	فلسطين
Arab Countries	2713	2	1	30	4	803	515	549	456	353	دول عربية
Non-Arab Asia and Africa	124	-	-	5	-	21	9	36	24	29	دول اسيوية وافريقية غير عربية
Eastern Europe	105	1	2	17	5	59	11	7	2	1	اوروبا الشرقية
Western Europe	97	1	6	16	4	21	17	17	5	10	اوروبا الغربية
North America	81	-	12	21	-	14	7	10	7	10	امريكا الشمالية
Latin America	4	-	-	-	-	1	-	1	2	-	امريكا اللاتينية
Others	2	-	-	-	-	1	-	-	-	1	دول اخرى
Not Stated	38	28	-	-	-	-	3	1	2	4	غير مبيّن
Total	28239	37	21	119	27	2369	2772	5233	8535	9126	المجموع

جدول (36 تابع): السكان الفلسطينيون (10 سنوات فأكثر) الحاصلين على مؤهلات دراسية حسب مكان الحصول على المؤهل والجنس والمؤهل العلمي ونوع التجمع

Table (36 Cont.): Palestinian Population (10 Years and Over) by Place of Study, Sex, Qualification and Type of Locality
(حضر, Urban)

Place of Study and Sex	المجموع Total	المؤهل العلمي									مكان الحصول على المؤهل والجنس
		غير مبيّن Not Stated	دكتوراة Ph.D	ماجستير Master	دبلوم عالي Higher Diploma	بكالوريوس Bachelor	دبلوم متوسط Associate Diploma	ثانوي Secondary	اعدادي Preparatory	ابتدائي Elementary	
Both Sexes											كلا الجنسين
Palestine	50217	10	-	90	35	2433	3406	9448	16181	18614	فلسطين
Arab Countries	5898	9	33	141	27	2272	1137	927	736	616	دول عربية
Non-Arab Asia and Africa	381	-	12	48	4	154	25	44	35	59	دول اسيوية وافريقية غير عربية
Eastern Europe	544	3	43	112	10	335	21	14	3	3	اوروبا الشرقية
Western Europe	484	6	96	91	11	153	67	28	16	16	اوروبا الغربية
North America	357	3	62	94	2	145	19	14	7	11	امريكا الشمالية
Latin America	14	-	3	1	-	5	-	2	2	1	امريكا اللاتينية
Others	15	-	-	1	-	3	4	2	1	4	دول اخرى
Not Stated	59	40	1	-	-	5	3	1	4	5	غير مبيّن
Total	57969	71	250	578	89	5505	4682	10480	16985	19329	المجموع

جدول (36 تابع): السكان الفلسطينيون (10 سنوات فأكثر) الحاصلين على مؤهلات دراسية حسب مكان الحصول على المؤهل والجنس والمؤهل العلمي ونوع التجمع

Table (36 Cont.): Palestinian Population (10 Years and Over) by Place of Study, Sex, Qualification and Type of Locality

(ريف, Rural)

Place of Study and Sex	المجموع Total	المؤهل العلمي									مكان الحصول على المؤهل والجنس
		غير مبين Not Stated	دكتوراة Ph.D	ماجستير Master	دبلوم عالي Higher Diploma	بكالوريوس Bachelor	دبلوم متوسط Associate Diploma	ثانوي Secondary	اعدادي Preparatory	ابتدائي Elementary	
Male											ذكور
Palestine	27569	4	-	19	13	923	1288	4547	9251	11524	فلسطين
Arab Countries	2739	2	9	50	14	673	719	444	577	251	دول عربية
Non-Arab Asia and Africa	161	-	3	39	1	100	5	10	-	3	دول اسيوية وافريقية غير عربية
Eastern Europe	162	2	3	35	1	99	9	13	-	-	اوروبا الشرقية
Western Europe	85	1	10	15	5	32	10	6	4	2	اوروبا الغربية
North America	52	1	6	17	-	22	1	5	-	-	امريكا الشمالية
Latin America	15	-	-	1	-	4	-	5	3	2	امريكا اللاتينية
Others	4	-	-	1	-	-	1	-	2	-	دول اخرى
Not Stated	48	23	-	1	-	3	1	2	8	10	غير مبين
Total	30835	33	31	178	34	1856	2034	5032	9845	11792	المجموع
Female											اناث
Palestine	21530	-	-	3	2	409	624	2200	7365	10927	فلسطين
Arab Countries	2126	-	-	3	1	148	323	582	724	345	دول عربية
Non-Arab Asia and Africa	29	-	-	-	1	2	1	8	10	7	دول اسيوية وافريقية غير عربية
Eastern Europe	9	-	1	1	-	1	3	2	1	-	اوروبا الشرقية
Western Europe	20	-	-	2	-	2	4	4	5	3	اوروبا الغربية
North America	11	-	-	1	-	-	2	2	4	2	امريكا الشمالية
Latin America	17	-	-	1	-	-	4	8	2	2	امريكا اللاتينية
Others	3	-	-	-	-	-	-	2	1	-	دول اخرى
Not Stated	47	30	-	1	-	-	2	2	5	7	غير مبين
Total	23792	30	1	12	4	562	963	2810	8117	11293	المجموع

جدول (36 تابع): السكان الفلسطينيون (10 سنوات فأكثر) الحاصلين على مؤهلات دراسية حسب مكان الحصول على المؤهل والجنس والمؤهل العلمي ونوع التجمع

Table (36 Cont.): Palestinian Population (10 Years and Over) by Place of Study, Sex, Qualification and Type of Locality

(ريف, Rural)

Place of Study and Sex	المجموع Total	المؤهل العلمي									مكان الحصول على المؤهل والجنس
		غير مبيّن Not Stated	دكتوراة Ph.D	ماجستير Master	دبلوم عالي Higher Diploma	بكالوريوس Bachelor	دبلوم متوسط Associate Diploma	ثانوي Secondary	اعدادي Preparatory	ابتدائي Elementary	
Both Sexes											كلا الجنسين
Palestine	49099	4	-	22	15	1332	1912	6747	16616	22451	فلسطين
Arab Countries	4865	2	9	53	15	821	1042	1026	1301	596	دول عربية
Non-Arab Asia and Africa	190	-	3	39	2	102	6	18	10	10	دول اسيوية وافريقية غير عربية
Eastern Europe	171	2	4	36	1	100	12	15	1	-	اوروبا الشرقية
Western Europe	105	1	10	17	5	34	14	10	9	5	اوروبا الغربية
North America	63	1	6	18	-	22	3	7	4	2	امريكا الشمالية
Latin America	32	-	-	2	-	4	4	13	5	4	امريكا اللاتينية
Others	7	-	-	1	-	-	1	2	3	-	دول اخرى
Not Stated	95	53	-	2	-	3	3	4	13	17	غير مبيّن
Total	54627	63	32	190	38	2418	2997	7842	17962	23085	المجموع

جدول (36 تابع): السكان الفلسطينيون (10 سنوات فأكثر) الحاصلين على مؤهلات دراسية حسب مكان الحصول على المؤهل والجنس والمؤهل العلمي ونوع التجمع

Table (36 Cont.): Palestinian Population (10 Years and Over) by Place of Study, Sex, Qualification and Type of Locality
(مخيمات, Camps)

Place of Study and Sex	المجموع Total	المؤهل العلمي									مكان الحصول على المؤهل والجنس	
		Qualification	غير مبين Not Stated	دكتوراة Ph.D	ماجستير Master	دبلوم عالي Higher Diploma	بكالوريوس Bachelor	دبلوم متوسط Associate Diploma	ثانوي Secondary	اعدادي Preparatory		ابتدائي Elementary
Male												ذكور
Palestine	6386	-	-	4	3	120	406	717	2616	2520		فلسطين
Arab Countries	278	-	3	10	2	64	103	31	45	20		دول عربية
Non-Arab Asia and Africa	40	-	-	7	-	5	-	7	1	20		دول اسيوية وافريقية غير عربية
Eastern Europe	23	-	2	3	-	12	1	4	1	-		اوروبا الشرقية
Western Europe	13	-	1	-	-	5	3	-	3	1		اوروبا الغربية
North America	11	-	2	1	-	4	1	3	-	-		امريكا الشمالية
Latin America	1	-	-	-	-	-	-	-	1	-		امريكا اللاتينية
Others	-	-	-	-	-	-	-	-	-	-		دول اخرى
Not Stated	12	7	1	1	-	-	-	1	1	1		غير مبين
Total	6764	7	9	26	5	210	514	763	2668	2562		المجموع
Female												اناث
Palestine	5423	-	-	1	1	101	383	531	2060	2346		فلسطين
Arab Countries	314	-	-	2	-	29	79	52	82	70		دول عربية
Non-Arab Asia and Africa	23	-	-	-	1	1	1	4	7	9		دول اسيوية وافريقية غير عربية
Eastern Europe	2	-	-	-	-	-	1	1	-	-		اوروبا الشرقية
Western Europe	2	-	-	-	-	-	-	1	1	-		اوروبا الغربية
North America	4	-	-	-	-	-	-	-	2	2		امريكا الشمالية
Latin America	1	-	-	-	-	-	-	1	-	-		امريكا اللاتينية
Others	1	-	-	-	-	1	-	-	-	-		دول اخرى
Not Stated	9	8	-	-	-	-	-	-	-	1		غير مبين
Total	5779	8	-	3	2	132	464	590	2152	2428		المجموع

جدول (36 تابع): السكان الفلسطينيون (10 سنوات فأكثر) الحاصلين على مؤهلات دراسية حسب مكان الحصول على المؤهل والجنس والمؤهل العلمي ونوع التجمع

Table (36 Cont.): Palestinian Population (10 Years and Over) by Place of Study, Sex, Qualification and Type of Locality
(مخيمات, Camps)

Place of Study and Sex	المجموع Total	المؤهل العلمي									مكان الحصول على المؤهل والجنس
		غير مبين Not Stated	دكتوراة Ph.D	ماجستير Master	دبلوم عالي Higher Diploma	بكالوريوس Bachelor	دبلوم متوسط Associate Diploma	ثانوي Secondary	اعدادي Preparatory	ابتدائي Elementary	
Both Sexes											كلا الجنسين
Palestine	11809	-	-	5	4	221	789	1248	4676	4866	فلسطين
Arab Countries	592	-	3	12	2	93	182	83	127	90	دول عربية
Non-Arab Asia and Africa	63	-	-	7	1	6	1	11	8	29	دول اسيوية وافريقية غير عربية
Eastern Europe	25	-	2	3	-	12	2	5	1	-	اوروبا الشرقية
Western Europe	15	-	1	-	-	5	3	1	4	1	اوروبا الغربية
North America	15	-	2	1	-	4	1	3	2	2	امريكا الشمالية
Latin America	2	-	-	-	-	-	-	1	1	-	امريكا اللاتينية
Others	1	-	-	-	-	1	-	-	-	-	دول اخرى
Not Stated	21	15	1	1	-	-	-	1	1	2	غير مبين
Total	12543	15	9	29	7	342	978	1353	4820	4990	المجموع

جدول (36 تابع): السكان الفلسطينيون (10 سنوات فأكثر) الحاصلين على مؤهلات دراسية حسب مكان الحصول على المؤهل والجنس والمؤهل العلمي ونوع التجمع

Table (36 Cont.): Palestinian Population (10 Years and Over) by Place of Study, Sex, Qualification and Type of Locality

(المجموع Total)

Place of Study and Sex	المجموع Total	المؤهل العلمي									مكان الحصول على المؤهل والجنس
		غير مبین Not Stated	دكتوراة Ph.D	ماجستير Master	دبلوم عالي Higher Diploma	بكالوريوس Bachelor	دبلوم متوسط Associate Diploma	ثانوي Secondary	اعدادي Preparatory	ابتدائي Elementary	
Male											ذكور
Palestine	59097	9	-	83	37	2027	2890	10100	20011	23940	فلسطين
Arab Countries	6202	9	44	171	39	2206	1444	853	902	534	دول عربية
Non-Arab Asia and Africa	458	-	15	89	5	238	21	25	12	53	دول اسيوية وافريقية غير عربية
Eastern Europe	624	4	46	133	6	387	20	24	2	2	اوروبا الشرقية
Western Europe	485	6	101	90	12	169	63	17	18	9	اوروبا الغربية
North America	339	4	58	91	2	157	14	12	-	1	امريكا الشمالية
Latin America	26	-	3	2	-	8	-	6	4	3	امريكا اللاتينية
Others	17	-	-	2	-	2	5	2	3	3	دول اخرى
Not Stated	81	42	2	2	-	8	1	3	11	12	غير مبین
Total	67329	74	269	663	101	5202	4458	11042	20963	24557	المجموع
Female											اناث
Palestine	52028	5	-	34	17	1959	3217	7343	17462	21991	فلسطين
Arab Countries	5153	2	1	35	5	980	917	1183	1262	768	دول عربية
Non-Arab Asia and Africa	176	-	-	5	2	24	11	48	41	45	دول اسيوية وافريقية غير عربية
Eastern Europe	116	1	3	18	5	60	15	10	3	1	اوروبا الشرقية
Western Europe	119	1	6	18	4	23	21	22	11	13	اوروبا الغربية
North America	96	-	12	22	-	14	9	12	13	14	امريكا الشمالية
Latin America	22	-	-	1	-	1	4	10	4	2	امريكا اللاتينية
Others	6	-	-	-	-	2	-	2	1	1	دول اخرى
Not Stated	94	66	-	1	-	-	5	3	7	12	غير مبین
Total	57810	75	22	134	33	3063	4199	8633	18804	22847	المجموع

جدول (36 تابع): السكان الفلسطينيون (10 سنوات فأكثر) الحاصلين على مؤهلات دراسية حسب مكان الحصول على المؤهل والجنس والمؤهل العلمي ونوع التجمع

Table (36 Cont.): Palestinian Population (10 Years and Over) by Place of Study, Sex, Qualification and Type of Locality

(المجموع Total)

Place of Study and Sex	المجموع Total	المؤهل العلمي									مكان الحصول على المؤهل والجنس
		غير مبيّن Not Stated	دكتوراة Ph.D	ماجستير Master	دبلوم عالي Higher Diploma	بكالوريوس Bachelor	دبلوم متوسط Associate Diploma	ثانوي Secondary	اعدادي Preparatory	ابتدائي Elementary	
Both Sexes											كلا الجنسين
Palestine	111125	14	-	117	54	3986	6107	17443	37473	45931	فلسطين
Arab Countries	11355	11	45	206	44	3186	2361	2036	2164	1302	دول عربية
Non-Arab Asia and Africa	634	-	15	94	7	262	32	73	53	98	دول اسيوية وافريقية غير عربية
Eastern Europe	740	5	49	151	11	447	35	34	5	3	اوروبا الشرقية
Western Europe	604	7	107	108	16	192	84	39	29	22	اوروبا الغربية
North America	435	4	70	113	2	171	23	24	13	15	امريكا الشمالية
Latin America	48	-	3	3	-	9	4	16	8	5	امريكا اللاتينية
Others	23	-	-	2	-	4	5	4	4	4	دول اخرى
Not Stated	175	108	2	3	-	8	6	6	18	24	غير مبيّن
Total	125139	149	291	797	134	8265	8657	19675	39767	47404	المجموع

جدول 37: السكان الفلسطينيون 10 سنوات فأكثر حسب فئات العمر بالسنوات والجنس والعلاقة بقوة العمل ونوع التجمع

Table 37: Palestinian Population 10 Years and Over by Age Groups in Years, Sex, Activity Status and Type of Locality (حضر, Urban)

Age and Sex	المجموع Total	العلاقة بقوة العمل					العمر والجنس
		Activity Status		Economicly Active		نشيطون اقتصادياً	
		غير مبين Not Stated	غير نشيطين اقتصادياً Not Economically Active	متعطل لم يسبق له العمل Unemployed Never Worked	متعطل سبق له العمل Unemployed Ever Worked	مشتغل Employed	
Male							ذكور
10 - 14	5661	9	5325	43	9	275	14 - 10
15 - 19	5417	13	3072	288	111	1933	19 - 15
20 - 24	4989	11	1066	244	222	3446	24 - 20
25 - 29	4376	6	272	135	192	3771	29 - 25
30 - 34	4162	4	100	29	150	3879	34 - 30
35 - 39	3344	1	52	10	156	3125	39 - 35
40 - 44	2174	2	37	9	119	2007	44 - 40
45 - 49	1856	-	30	5	114	1707	49 - 45
50 - 54	1555	-	88	2	116	1349	54 - 50
55 - 59	1092	3	144	-	127	818	59 - 55
60 - 64	1127	3	256	1	192	675	64 - 60
65+	1835	4	928	-	285	618	+65
Not Stated	26	3	6	1	-	16	غير مبين
Total	37614	59	11376	767	1793	23619	المجموع
Female							إناث
10 - 14	5442	10	5424	7	-	1	14 - 10
15 - 19	5209	3	5031	102	6	67	19 - 15
20 - 24	4939	24	4000	273	68	574	24 - 20
25 - 29	4206	10	3164	164	84	784	29 - 25
30 - 34	3989	6	3009	112	91	771	34 - 30
35 - 39	2989	9	2202	55	84	639	39 - 35
40 - 44	2069	3	1625	23	41	377	44 - 40
45 - 49	1674	5	1306	10	49	304	49 - 45
50 - 54	1684	6	1398	-	36	244	54 - 50
55 - 59	1319	14	1140	1	45	119	59 - 55
60 - 64	1130	15	1040	-	42	33	64 - 60
65+	2169	47	2078	-	23	21	+65
Not Stated	17	2	12	1	-	2	غير مبين
Total	36836	154	31429	748	569	3936	المجموع
Both Sexes							كلا الجنسين
10 - 14	11103	19	10749	50	9	276	14 - 10
15 - 19	10626	16	8103	390	117	2000	19 - 15
20 - 24	9928	35	5066	517	290	4020	24 - 20
25 - 29	8582	16	3436	299	276	4555	29 - 25
30 - 34	8151	10	3109	141	241	4650	34 - 30
35 - 39	6333	10	2254	65	240	3764	39 - 35
40 - 44	4243	5	1662	32	160	2384	44 - 40
45 - 49	3530	5	1336	15	163	2011	49 - 45
50 - 54	3239	6	1486	2	152	1593	54 - 50
55 - 59	2411	17	1284	1	172	937	59 - 55
60 - 64	2257	18	1296	1	234	708	64 - 60
65+	4004	51	3006	-	308	639	+65
Not Stated	43	5	18	2	-	18	غير مبين
Total	74450	213	42805	1515	2362	27555	المجموع

جدول (37 تابع): السكان الفلسطينيين 10 سنوات فأكثر حسب فئات العمر بالسنوات والجنس والعلاقة بقوة العمل ونوع التجمع

Table (37 Cont.): Palestinian Population 10 Years and Over by Age Groups in Years, Sex, Activity Status and Type of (Rural, ريف)

Age and Sex	المجموع Total	العلاقة بقوة العمل					العمر والجنس
		Activity Status		نشاطون اقتصادياً			
		غير مبين Not Stated	غير نشيطين اقتصادياً Not Economically Active	متعطّل لم يسبق له العمل Unemployed Never Worked	متعطّل سبق له العمل Unemployed Ever Worked	مشتغل Employed	
Male							ذكور
10 - 14	7267	20	7062	70	9	106	14 - 10
15 - 19	6289	23	3543	429	298	1996	19 - 15
20 - 24	6174	17	1104	193	503	4357	24 - 20
25 - 29	5196	9	368	114	422	4283	29 - 25
30 - 34	4078	3	112	32	348	3583	34 - 30
35 - 39	3006	4	68	13	242	2679	39 - 35
40 - 44	1973	-	59	13	201	1700	44 - 40
45 - 49	1465	2	63	15	187	1198	49 - 45
50 - 54	1171	2	114	9	227	819	54 - 50
55 - 59	768	2	146	4	168	448	59 - 55
60 - 64	878	6	253	7	195	417	64 - 60
65+	2387	15	1361	-	383	628	+65
Not Stated	39	16	3	1	2	17	غير مبين
Total	40691	119	14256	900	3185	22231	المجموع
Female							إناث
10 - 14	6813	21	6767	14	-	11	14 - 10
15 - 19	5789	27	5610	34	9	109	19 - 15
20 - 24	5283	23	4754	72	28	406	24 - 20
25 - 29	4440	16	3920	33	24	447	29 - 25
30 - 34	3708	9	3205	21	21	452	34 - 30
35 - 39	2731	11	2373	9	16	322	39 - 35
40 - 44	2015	10	1814	3	7	181	44 - 40
45 - 49	1508	9	1369	2	6	122	49 - 45
50 - 54	1515	11	1414	-	4	86	54 - 50
55 - 59	1208	10	1143	-	2	53	59 - 55
60 - 64	1255	31	1192	-	5	27	64 - 60
65+	3051	92	2939	-	2	18	+65
Not Stated	30	15	13	-	-	2	غير مبين
Total	39346	285	36513	188	124	2236	المجموع
Both Sexes							كلا الجنسين
10 - 14	14080	41	13829	84	9	117	14 - 10
15 - 19	12078	50	9153	463	307	2105	19 - 15
20 - 24	11457	40	5858	265	531	4763	24 - 20
25 - 29	9636	25	4288	147	446	4730	29 - 25
30 - 34	7786	12	3317	53	369	4035	34 - 30
35 - 39	5737	15	2441	22	258	3001	39 - 35
40 - 44	3988	10	1873	16	208	1881	44 - 40
45 - 49	2973	11	1432	17	193	1320	49 - 45
50 - 54	2686	13	1528	9	231	905	54 - 50
55 - 59	1976	12	1289	4	170	501	59 - 55
60 - 64	2133	37	1445	7	200	444	64 - 60
65+	5438	107	4300	-	385	646	+65
Not Stated	69	31	16	1	2	19	غير مبين
Total	80037	404	50769	1088	3309	24467	المجموع

جدول (37 تابع): السكان الفلسطينيون 10 سنوات فأكثر حسب فئات العمر بالسنوات والجنس والعلاقة بقوة العمل ونوع التجمع

Table (37 Cont.): Palestinian Population 10 Years and Over by Age Groups in Years, Sex, Activity Status and Type of (Camps, مخيمات)

Age and Sex	المجموع Total	العلاقة بقوة العمل					العمر والجنس
		Activity Status		نشاطون اقتصادياً			
		غير مبين Not Stated	غير نشيطين اقتصادياً Not Economically Active	متعطّل لم يسبق له العمل Unemployed Never Worked	متعطّل سبق له العمل Unemployed Ever Worked	مشتغل Employed	
Male							ذكور
10 - 14	1488	6	1377	55	5	45	14 - 10
15 - 19	1407	5	604	216	68	514	19 - 15
20 - 24	1349	7	138	91	126	987	24 - 20
25 - 29	1252	6	66	37	85	1058	29 - 25
30 - 34	994	1	25	12	74	882	34 - 30
35 - 39	667	-	11	9	42	605	39 - 35
40 - 44	387	-	15	3	31	338	44 - 40
45 - 49	320	-	22	2	40	256	49 - 45
50 - 54	302	-	23	-	49	230	54 - 50
55 - 59	230	-	33	-	43	154	59 - 55
60 - 64	213	-	57	-	59	97	64 - 60
65+	366	1	190	-	85	90	+65
Not Stated	4	2	-	-	-	2	غير مبين
Total	8979	28	2561	425	707	5258	المجموع
Female							إناث
10 - 14	1426	5	1409	10	-	2	14 - 10
15 - 19	1306	6	1221	44	6	29	19 - 15
20 - 24	1286	3	1070	51	13	149	24 - 20
25 - 29	1164	8	917	32	13	194	29 - 25
30 - 34	941	2	774	15	8	142	34 - 30
35 - 39	653	2	550	11	10	80	39 - 35
40 - 44	439	-	387	3	4	45	44 - 40
45 - 49	298	-	264	-	1	33	49 - 45
50 - 54	418	1	392	-	3	22	54 - 50
55 - 59	291	5	274	-	2	10	59 - 55
60 - 64	231	4	222	-	1	4	64 - 60
65+	437	10	420	-	1	6	+65
Not Stated	3	2	1	-	-	-	غير مبين
Total	8893	48	7901	166	62	716	المجموع
Both Sexes							كلا الجنسين
10 - 14	2914	11	2786	65	5	47	14 - 10
15 - 19	2713	11	1825	260	74	543	19 - 15
20 - 24	2635	10	1208	142	139	1136	24 - 20
25 - 29	2416	14	983	69	98	1252	29 - 25
30 - 34	1935	3	799	27	82	1024	34 - 30
35 - 39	1320	2	561	20	52	685	39 - 35
40 - 44	826	-	402	6	35	383	44 - 40
45 - 49	618	-	286	2	41	289	49 - 45
50 - 54	720	1	415	-	52	252	54 - 50
55 - 59	521	5	307	-	45	164	59 - 55
60 - 64	444	4	279	-	60	101	64 - 60
65+	803	11	610	-	86	96	+65
Not Stated	7	4	1	-	-	2	غير مبين
Total	17872	76	10462	591	769	5974	المجموع

جدول (37 تابع): السكان الفلسطينيين 10 سنوات فأكثر حسب فئات العمر بالسنوات والجنس والعلاقة بقوة العمل ونوع التجمع

Table (37 Cont.): Palestinian Population 10 Years and Over by Age Groups in Years, Sex, Activity Status and Type of (المجموع، Total)

Age and Sex	المجموع Total	العلاقة بقوة العمل					العمر والجنس
		Activity Status		نشاطون اقتصادياً			
		غير مبيّن Not Stated	غير نشيطين اقتصادياً Not Economically Active	متعطّل لم يسبق له العمل Unemployed Never Worked	متعطّل سبق له العمل Unemployed Ever Worked	مشتغل Employed	
Male							ذكور
10 - 14	14416	35	13764	168	23	426	14 - 10
15 - 19	13113	41	7219	933	477	4443	19 - 15
20 - 24	12512	35	2308	528	851	8790	24 - 20
25 - 29	10824	21	706	286	699	9112	29 - 25
30 - 34	9234	8	237	73	572	8344	34 - 30
35 - 39	7017	5	131	32	440	6409	39 - 35
40 - 44	4534	2	111	25	351	4045	44 - 40
45 - 49	3641	2	115	22	341	3161	49 - 45
50 - 54	3028	2	225	11	392	2398	54 - 50
55 - 59	2090	5	323	4	338	1420	59 - 55
60 - 64	2218	9	566	8	446	1189	64 - 60
65+	4588	20	2479	-	753	1336	+65
Not Stated	69	21	9	2	2	35	غير مبيّن
Total	87284	206	28193	2092	5685	51108	المجموع
Female							إناث
10 - 14	13681	36	13600	31	-	14	14 - 10
15 - 19	12304	36	11862	180	21	205	19 - 15
20 - 24	11508	50	9824	396	109	1129	24 - 20
25 - 29	9810	34	8001	229	121	1425	29 - 25
30 - 34	8638	17	6988	148	120	1365	34 - 30
35 - 39	6373	22	5125	75	110	1041	39 - 35
40 - 44	4523	13	3826	29	52	603	44 - 40
45 - 49	3480	14	2939	12	56	459	49 - 45
50 - 54	3617	18	3204	-	43	352	54 - 50
55 - 59	2818	29	2557	1	49	182	59 - 55
60 - 64	2616	50	2454	-	48	64	64 - 60
65+	5657	149	5437	-	26	45	+65
Not Stated	50	19	26	1	-	4	غير مبيّن
Total	85075	487	75843	1102	755	6888	المجموع
Both Sexes							كلا الجنسين
10 - 14	28097	71	27364	199	23	440	14 - 10
15 - 19	25417	77	19081	1113	498	4648	19 - 15
20 - 24	24020	85	12132	924	960	9919	24 - 20
25 - 29	20634	55	8707	515	820	10537	29 - 25
30 - 34	17872	25	7225	221	692	9709	34 - 30
35 - 39	13390	27	5256	107	550	7450	39 - 35
40 - 44	9057	15	3937	54	403	4648	44 - 40
45 - 49	7121	16	3054	34	397	3620	49 - 45
50 - 54	6645	20	3429	11	435	2750	54 - 50
55 - 59	4908	34	2880	5	387	1602	59 - 55
60 - 64	4834	59	3020	8	494	1253	64 - 60
65+	10245	169	7916	-	779	1381	+65
Not Stated	119	40	35	3	2	39	غير مبيّن
Total	172359	693	104036	3194	6440	57996	المجموع

جدول 38: السكان الفلسطينيين 10 سنوات فأكثر حسب عدد سنوات الدراسة وفئات العمر بالسنوات والعلاقة بقوة العمل والجنس ونوع التجمع

Table 38: Palestinian Population 10 Years and Over by Years of Schooling, Age Groups in Years, Activity Status, Sex and Type of Locality (Urban, حضر)

Years of Schooling	Age	المجموع Total			العلاقة بقوة العمل والجنس															العمر	سنوات الدراسة
					Activity Status and Sex									نشيطون اقتصادياً							
		غير مبين Not Stated			غير نشيطين اقتصادياً Not Economically Active			Economically Active						مشتغل							
		كلا الجنسين Both Sexes	إناث Female	ذكور Male	كلا الجنسين Both Sexes	إناث Female	ذكور Male	متعطّل لم يسبق له العمل Unemployed Never Worked			متعطّل سبق له العمل Unemployed Ever Worked			Employed							
0	10 - 14	73	34	39	10	8	2	60	26	34	1	-	1	-	-	-	2	-	2	14 - 10	0
	15 - 19	59	17	42	3	1	2	47	15	32	4	1	3	1	-	1	4	-	4	19 - 15	
	20 - 24	60	27	33	4	3	1	40	23	17	2	-	2	1	-	1	13	1	12	24 - 20	
	25 - 29	72	27	45	2	1	1	43	25	18	2	1	1	5	-	5	20	-	20	29 - 25	
	30 - 34	86	43	43	3	2	1	51	34	17	4	3	1	5	1	4	23	3	20	34 - 30	
	35 - 39	107	77	30	3	3	-	78	70	8	1	1	-	2	-	2	23	3	20	39 - 35	
	40 - 44	152	109	43	-	-	-	112	105	7	1	-	1	2	-	2	37	4	33	44 - 40	
	45 - 49	244	195	49	5	5	-	187	182	5	1	-	1	6	1	5	45	7	38	49 - 45	
	50 - 54	395	301	94	4	4	-	302	290	12	-	-	-	14	1	13	75	6	69	54 - 50	
	55 - 59	508	407	101	14	13	1	414	388	26	-	-	-	14	1	13	66	5	61	59 - 55	
	60 - 64	611	470	141	13	13	-	488	447	41	-	-	-	27	5	22	83	5	78	64 - 60	
	65+	1643	1217	426	39	38	1	1443	1171	272	-	-	-	56	2	54	105	6	99	+65	
	Not Stated	4	1	3	2	-	2	2	1	1	-	-	-	-	-	-	-	-	-	غير مبين	
	Total	4014	2925	1089	102	91	11	3267	2777	490	16	6	10	133	11	122	496	40	456	المجموع	
1 - 6	10 - 14	7572	3697	3875	7	2	5	7339	3688	3651	38	6	32	7	-	7	181	1	180	14 - 10	6 - 1
	15 - 19	1029	302	727	5	1	4	331	270	61	83	12	71	40	3	37	570	16	554	19 - 15	
	20 - 24	1055	378	677	8	6	2	358	340	18	31	10	21	67	6	61	591	16	575	24 - 20	
	25 - 29	1120	428	692	2	2	-	410	388	22	14	8	6	47	7	40	647	23	624	29 - 25	
	30 - 34	1134	542	592	1	1	-	518	499	19	10	9	1	28	4	24	577	29	548	34 - 30	
	35 - 39	1219	549	670	6	6	-	508	500	8	5	4	1	64	8	56	636	31	605	39 - 35	
	40 - 44	1034	517	517	-	-	-	499	491	8	4	2	2	24	1	23	507	23	484	44 - 40	
	45 - 49	1034	503	531	-	-	-	485	477	8	1	1	-	47	10	37	501	15	486	49 - 45	
	50 - 54	1332	668	664	-	-	-	686	638	48	2	-	2	58	8	50	586	22	564	54 - 50	
	55 - 59	897	448	449	-	-	-	497	429	68	-	-	-	54	9	45	346	10	336	59 - 55	
	60 - 64	1039	422	617	2	2	-	550	409	141	-	-	-	99	4	95	388	7	381	64 - 60	
	65+	1669	683	986	10	8	2	1140	666	474	-	-	-	149	5	144	370	4	366	+65	
	Not Stated	6	2	4	1	-	1	4	2	2	-	-	-	-	-	-	1	-	1	غير مبين	
	Total	20140	9139	11001	42	28	14	13325	8797	4528	188	52	136	684	65	619	5901	197	5704	المجموع	

جدول (38تابع): السكان الفلسطينيون 10 سنوات فأكثر حسب عدد سنوات الدراسة وفئات العمر بالسنوات والعلاقة بقوة العمل والجنس ونوع التجمع

Table (38 Cont.): Palestinian Population 10 Years and Over by Years of Schooling, Age Groups in Years, Activity Status, Sex and Type of Locality (Urban, حضر)

Years of Schooling	Age	المجموع Total			العلاقة بقوة العمل والجنس															العمر	سنوات الدراسة
					Activity Status and Sex									نشطون اقتصادياً							
		غير مبين Not Stated			غير نشيطين اقتصادياً Not Economically Active			Economically Active						مشتغل							
		كلا الجنسين Both Sexes	إناث Female	ذكور Male	كلا الجنسين Both Sexes	إناث Female	ذكور Male	متعطّل لم يسبق له العمل Unemployed Never Worked			متعطّل سبق له العمل Unemployed Ever Worked			المجموع Employed							
كلا الجنسين Both Sexes	إناث Female	ذكور Male	كلا الجنسين Both Sexes	إناث Female	ذكور Male	كلا الجنسين Both Sexes	إناث Female	ذكور Male	كلا الجنسين Both Sexes	إناث Female	ذكور Male	كلا الجنسين Both Sexes	إناث Female	ذكور Male	كلا الجنسين Both Sexes	إناث Female	ذكور Male				
7 - 9	10 - 14	3453	1711	1742	-	-	-	3348	1710	1638	11	1	10	2	-	2	92	-	92	14 - 10	9 - 7
	15 - 19	4309	2098	2211	3	-	3	3172	2040	1132	149	33	116	50	1	49	935	24	911	19 - 15	
	20 - 24	2253	1140	1113	7	6	1	1052	1039	13	77	36	41	67	12	55	1050	47	1003	24 - 20	
	25 - 29	2095	981	1114	-	-	-	923	911	12	30	18	12	67	13	54	1075	39	1036	29 - 25	
	30 - 34	1897	948	949	-	-	-	887	878	9	13	10	3	48	9	39	949	51	898	34 - 30	
	35 - 39	1383	707	676	1	-	1	659	650	9	12	12	-	41	10	31	670	35	635	39 - 35	
	40 - 44	1082	555	527	2	1	1	518	510	8	5	5	-	37	5	32	520	34	486	44 - 40	
	45 - 49	664	326	338	-	-	-	307	302	5	5	3	2	31	6	25	321	15	306	49 - 45	
	50 - 54	467	252	215	-	-	-	252	240	12	-	-	-	21	1	20	194	11	183	54 - 50	
	55 - 59	287	150	137	2	-	2	158	143	15	-	-	-	21	4	17	106	3	103	59 - 55	
60 - 64	195	84	111	-	-	-	105	78	27	-	-	-	22	4	18	68	2	66	64 - 60		
65+	355	180	175	-	-	-	254	171	83	-	-	-	35	1	34	66	8	58	+65		
Not Stated	5	2	3	-	-	-	2	2	-	-	-	-	-	-	-	3	-	3	غير مبين		
Total	18445	9134	9311	15	7	8	11637	8674	2963	302	118	184	442	66	376	6049	269	5780	المجموع		
10 - 12	10 - 14	-	-	-	-	-	-	-	-	-	-	-	-	-	-	-	-	-	-	14 - 10	12 - 10
	15 - 19	4623	2404	2219	3	-	3	3964	2323	1641	151	54	97	24	1	23	481	26	455	19 - 15	
	20 - 24	3476	1673	1803	8	6	2	1568	1432	136	178	78	100	117	23	94	1605	134	1471	24 - 20	
	25 - 29	2714	1460	1254	4	3	1	1315	1290	25	60	42	18	83	15	68	1252	110	1142	29 - 25	
	30 - 34	2341	1152	1189	2	1	1	998	987	11	38	31	7	62	17	45	1241	116	1125	34 - 30	
	35 - 39	1499	728	771	-	-	-	624	616	8	14	12	2	48	16	32	813	84	729	39 - 35	
	40 - 44	786	416	370	2	1	1	347	342	5	11	9	2	31	9	22	395	55	340	44 - 40	
	45 - 49	643	282	361	-	-	-	232	228	4	4	3	1	33	9	24	374	42	332	49 - 45	
	50 - 54	402	198	204	1	1	-	166	159	7	-	-	-	21	7	14	214	31	183	54 - 50	
	55 - 59	362	188	174	-	-	-	159	141	18	-	-	-	39	14	25	164	33	131	59 - 55	
60 - 64	183	88	95	-	-	-	84	70	14	1	-	1	32	11	21	66	7	59	64 - 60		
65+	190	54	136	-	-	-	107	45	62	-	-	-	29	8	21	54	1	53	+65		
Not Stated	5	1	4	-	-	-	1	1	-	-	-	-	-	-	-	4	-	4	غير مبين		
Total	17224	8644	8580	20	12	8	9565	7634	1931	457	229	228	519	130	389	6663	639	6024	المجموع		

جدول (38تابع): السكان الفلسطينيين 10 سنوات فأكثر حسب عدد سنوات الدراسة وفئات العمر بالسنوات والعلاقة بقوة العمل والجنس ونوع التجمع

Table (38 Cont.): Palestinian Population 10 Years and Over by Years of Schooling, Age Groups in Years, Activity Status, Sex and Type of Locality (Urban, حضر)

Years of Schooling	Age	المجموع Total			العلاقة بقوة العمل والجنس															العمر	سنوات الدراسة			
					Activity Status and Sex									نشيطون اقتصادياً										
		غير مبين Not Stated			غير نشيطين اقتصادياً Not Economically Active			Economically Active						مشتغل										
		كلا الجنسين Both Sexes	إناث Female	ذكور Male	كلا الجنسين Both Sexes	إناث Female	ذكور Male	متعطّل لم يسبق له العمل Unemployed Never Worked			متعطّل سبق له العمل Unemployed Ever Worked			المجموع Employed										
كلا الجنسين Both Sexes	إناث Female	ذكور Male	كلا الجنسين Both Sexes	إناث Female	ذكور Male	كلا الجنسين Both Sexes	إناث Female	ذكور Male	كلا الجنسين Both Sexes	إناث Female	ذكور Male	كلا الجنسين Both Sexes	إناث Female	ذكور Male	كلا الجنسين Both Sexes	إناث Female	ذكور Male	كلا الجنسين Both Sexes	إناث Female	ذكور Male				
13+	10 - 14	-	-	-	-	-	-	-	-	-	-	-	-	-	-	-	-	-	-	-	-	-	14 - 10	+13
	15 - 19	602	388	214	1	1	-	589	383	206	3	2	1	2	1	1	7	1	6				19 - 15	
	20 - 24	3070	1714	1356	4	-	4	2044	1163	881	228	149	79	38	27	11	756	375	381				24 - 20	
	25 - 29	2571	1303	1268	5	2	3	740	546	194	193	95	98	74	49	25	1559	611	948				29 - 25	
	30 - 34	2688	1302	1386	4	2	2	654	610	44	76	59	17	97	60	37	1857	571	1286				34 - 30	
	35 - 39	2122	925	1197	-	-	-	382	363	19	33	26	7	85	50	35	1622	486	1136				39 - 35	
	40 - 44	1183	468	715	-	-	-	183	174	9	11	7	4	66	26	40	923	261	662				44 - 40	
	45 - 49	939	365	574	-	-	-	123	115	8	4	3	1	46	23	23	766	224	542				49 - 45	
	50 - 54	637	262	375	-	-	-	80	71	9	-	-	-	38	19	19	519	172	347				54 - 50	
	55 - 59	354	124	230	-	-	-	55	38	17	1	1	-	44	17	27	254	68	186				59 - 55	
	60 - 64	226	66	160	1	-	1	69	36	33	-	-	-	53	18	35	103	12	91				64 - 60	
	65+	136	29	107	-	-	-	55	20	35	-	-	-	38	7	31	43	2	41				+65	
	Not Stated	16	5	11	-	-	-	4	2	2	2	1	1	-	-	-	10	2	8				غير مبين	
	Total	14544	6951	7593	15	5	10	4978	3521	1457	551	343	208	581	297	284	8419	2785	5634				المجموع	
Not Stated	10 - 14	5	-	5	2	-	2	2	-	2	-	-	-	-	-	-	1	-	1				14 - 10	غير مبين
	15 - 19	4	-	4	1	-	1	-	-	-	-	-	-	-	-	-	3	-	3				19 - 15	
	20 - 24	14	7	7	4	3	1	4	3	1	1	-	1	-	-	-	5	1	4				24 - 20	
	25 - 29	10	7	3	3	2	1	5	4	1	-	-	-	-	-	-	2	1	1				29 - 25	
	30 - 34	5	2	3	-	-	-	1	1	-	-	-	-	1	-	1	3	1	2				34 - 30	
	35 - 39	3	3	-	-	-	-	3	3	-	-	-	-	-	-	-	-	-	-				39 - 35	
	40 - 44	6	4	2	1	1	-	3	3	-	-	-	-	-	-	-	2	-	2				44 - 40	
	45 - 49	6	3	3	-	-	-	2	2	-	-	-	-	-	-	-	4	1	3				49 - 45	
	50 - 54	6	3	3	1	1	-	-	-	-	-	-	-	-	-	-	5	2	3				54 - 50	
	55 - 59	3	2	1	1	1	-	1	1	-	-	-	-	-	-	-	1	-	1				59 - 55	
	60 - 64	3	-	3	2	-	2	-	-	-	-	-	-	1	-	1	-	-	-				64 - 60	
	65+	11	6	5	2	1	1	7	5	2	-	-	-	1	-	1	1	-	1				+65	
	Not Stated	7	6	1	2	2	-	5	4	1	-	-	-	-	-	-	-	-	-				غير مبين	
	Total	83	43	40	19	11	8	33	26	7	1	-	1	3	-	3	27	6	21				المجموع	

جدول (38 تابع): السكان الفلسطينيين 10 سنوات فأكثر حسب عدد سنوات الدراسة وفئات العمر بالسنوات والعلاقة بقوة العمل والجنس ونوع التجمع

Table (38 Cont.): Palestinian Population 10 Years and Over by Years of Schooling, Age Groups in Years, Activity Status, Sex and Type of Locality (Urban, حضر)

Years of Schooling	Age	المجموع Total			العلاقة بقوة العمل والجنس															العمر	سنوات الدراسة
					Activity Status and Sex									نشطون اقتصادياً							
		غير مبين Not Stated			غير نشيطين اقتصادياً Not Economically Active			Economically Active						مشتغل							
		كلا الجنسين Both Sexes	إناث Female	ذكور Male	كلا الجنسين Both Sexes	إناث Female	ذكور Male	متعطّل لم يسبق له العمل Unemployed Never Worked			متعطّل سبق له العمل Unemployed Ever Worked			Employed							
كلا الجنسين Both Sexes	إناث Female	ذكور Male	كلا الجنسين Both Sexes	إناث Female	ذكور Male	كلا الجنسين Both Sexes	إناث Female	ذكور Male	كلا الجنسين Both Sexes	إناث Female	ذكور Male	كلا الجنسين Both Sexes	إناث Female	ذكور Male	كلا الجنسين Both Sexes	إناث Female	ذكور Male				
Total	10 - 14	11103	5442	5661	19	10	9	10749	5424	5325	50	7	43	9	-	9	276	1	275	14 - 10	المجموع
	15 - 19	10626	5209	5417	16	3	13	8103	5031	3072	390	102	288	117	6	111	2000	67	1933	19 - 15	
	20 - 24	9928	4939	4989	35	24	11	5066	4000	1066	517	273	244	290	68	222	4020	574	3446	24 - 20	
	25 - 29	8582	4206	4376	16	10	6	3436	3164	272	299	164	135	276	84	192	4555	784	3771	29 - 25	
	30 - 34	8151	3989	4162	10	6	4	3109	3009	100	141	112	29	241	91	150	4650	771	3879	34 - 30	
	35 - 39	6333	2989	3344	10	9	1	2254	2202	52	65	55	10	240	84	156	3764	639	3125	39 - 35	
	40 - 44	4243	2069	2174	5	3	2	1662	1625	37	32	23	9	160	41	119	2384	377	2007	44 - 40	
	45 - 49	3530	1674	1856	5	5	-	1336	1306	30	15	10	5	163	49	114	2011	304	1707	49 - 45	
	50 - 54	3239	1684	1555	6	6	-	1486	1398	88	2	-	2	152	36	116	1593	244	1349	54 - 50	
	55 - 59	2411	1319	1092	17	14	3	1284	1140	144	1	1	-	172	45	127	937	119	818	59 - 55	
	60 - 64	2257	1130	1127	18	15	3	1296	1040	256	1	-	1	234	42	192	708	33	675	64 - 60	
	65+	4004	2169	1835	51	47	4	3006	2078	928	-	-	-	308	23	285	639	21	618	+65	
	Not Stated	43	17	26	5	2	3	18	12	6	2	1	1	-	-	-	18	2	16	غير مبين	
	Total	74450	36836	37614	213	154	59	42805	31429	11376	1515	748	767	2362	569	1793	27555	3936	23619	المجموع	

جدول (38تابع): السكان الفلسطينيين 10 سنوات فأكثر حسب عدد سنوات الدراسة وفئات العمر بالسنوات والعلاقة بقوة العمل والجنس ونوع التجمع

Table (38 Cont.): Palestinian Population 10 Years and Over by Years of Schooling, Age Groups in Years, Activity Status, Sex and Type of Locality
(ريف, Rural)

Years of Schooling	Age	المجموع Total			العلاقة بقوة العمل والجنس															العمر	سنوات الدراسة
					Activity Status and Sex									نشيطون اقتصادياً							
		غير مبين Not Stated			غير نشيطين اقتصادياً Not Economically Active			Economically Active						مشتغل							
		كلا الجنسين Both Sexes	إناث Female	ذكور Male	كلا الجنسين Both Sexes	إناث Female	ذكور Male	متعطّل لم يسبق له العمل Unemployed Never Worked			متعطّل سبق له العمل Unemployed Ever Worked			Employed							
كلا الجنسين Both Sexes	إناث Female	ذكور Male	كلا الجنسين Both Sexes	إناث Female	ذكور Male	كلا الجنسين Both Sexes	إناث Female	ذكور Male	كلا الجنسين Both Sexes	إناث Female	ذكور Male	كلا الجنسين Both Sexes	إناث Female	ذكور Male	كلا الجنسين Both Sexes	إناث Female	ذكور Male				
0	10 - 14	101	44	57	12	5	7	82	39	43	5	-	5	-	-	-	2	-	2	14 - 10	0
	15 - 19	105	53	52	10	3	7	74	46	28	8	-	8	2	-	2	11	4	7	19 - 15	
	20 - 24	112	63	49	2	1	1	85	53	32	4	2	2	2	-	2	19	7	12	24 - 20	
	25 - 29	142	96	46	8	6	2	98	74	24	2	-	2	2	-	2	32	16	16	29 - 25	
	30 - 34	197	157	40	2	1	1	151	139	12	-	-	-	3	-	3	41	17	24	34 - 30	
	35 - 39	294	251	43	4	4	-	234	221	13	1	1	-	6	2	4	49	23	26	39 - 35	
	40 - 44	406	367	39	8	8	-	342	331	11	2	-	2	5	1	4	49	27	22	44 - 40	
	45 - 49	618	579	39	3	3	-	541	536	5	-	-	-	8	-	8	66	40	26	49 - 45	
	50 - 54	1127	1032	95	13	11	2	983	967	16	2	-	2	18	2	16	111	52	59	54 - 50	
	55 - 59	1212	1088	124	11	10	1	1067	1035	32	2	-	2	18	-	18	114	43	71	59 - 55	
	60 - 64	1429	1177	252	33	29	4	1215	1118	97	3	-	3	40	4	36	138	26	112	64 - 60	
	65+	4090	2967	1123	97	88	9	3567	2861	706	-	-	-	157	1	156	269	17	252	+65	
	Not Stated	5	5	-	2	2	-	3	3	-	-	-	-	-	-	-	-	-	-	غير مبين	
	Total	9838	7879	1959	205	171	34	8442	7423	1019	29	3	26	261	10	251	901	272	629	المجموع	
1 - 6	10 - 14	10236	4993	5243	24	14	10	10069	4958	5111	62	11	51	7	-	7	74	10	64	14 - 10	6 - 1
	15 - 19	1724	908	816	15	10	5	947	849	98	111	8	103	65	3	62	586	38	548	19 - 15	
	20 - 24	1932	1082	850	6	4	2	1028	1002	26	27	2	25	113	1	112	758	73	685	24 - 20	
	25 - 29	2006	1199	807	3	1	2	1118	1093	25	7	4	3	75	4	71	803	97	706	29 - 25	
	30 - 34	1823	1225	598	3	3	-	1124	1102	22	6	3	3	59	3	56	631	114	517	34 - 30	
	35 - 39	1854	1209	645	9	7	2	1100	1087	13	8	4	4	66	2	64	671	109	562	39 - 35	
	40 - 44	1700	1129	571	2	2	-	1072	1051	21	5	1	4	66	2	64	555	73	482	44 - 40	
	45 - 49	1164	704	460	8	6	2	681	655	26	5	1	4	67	3	64	403	39	364	49 - 45	
	50 - 54	983	386	597	-	-	-	426	370	56	5	-	5	127	1	126	425	15	410	54 - 50	
	55 - 59	455	92	363	-	-	-	167	91	76	2	-	2	90	-	90	196	1	195	59 - 55	
	60 - 64	564	68	496	3	2	1	192	65	127	3	-	3	116	-	116	250	1	249	64 - 60	
	65+	1212	71	1141	4	1	3	662	68	594	-	-	-	198	1	197	348	1	347	+65	
	Not Stated	11	3	8	-	-	-	4	3	1	-	-	-	1	-	1	6	-	6	غير مبين	
	Total	25664	13069	12595	77	50	27	18590	12394	6196	241	34	207	1050	20	1030	5706	571	5135	المجموع	

جدول (38 تابع): السكان الفلسطينيون 10 سنوات فأكثر حسب عدد سنوات الدراسة وفئات العمر بالسنوات والعلاقة بقوة العمل والجنس ونوع التجمع

Table (38 Cont.): Palestinian Population 10 Years and Over by Years of Schooling, Age Groups in Years, Activity Status, Sex and Type of Locality (ريف, Rural)

Years of Schooling	Age	المجموع Total			العلاقة بقوة العمل والجنس															العمر	سنوات الدراسة
					Activity Status and Sex									نشطون اقتصادياً							
		غير مبين Not Stated			غير نشيطين اقتصادياً Not Economically Active			Economically Active						مشتغل							
		كلا الجنسين Both Sexes	إناث Female	ذكور Male	كلا الجنسين Both Sexes	إناث Female	ذكور Male	متعطّل لم يسبق له العمل Unemployed Never Worked			متعطّل سبق له العمل Unemployed Ever Worked			Employed							
كلا الجنسين Both Sexes	إناث Female	ذكور Male	كلا الجنسين Both Sexes	إناث Female	ذكور Male	كلا الجنسين Both Sexes	إناث Female	ذكور Male	كلا الجنسين Both Sexes	إناث Female	ذكور Male	كلا الجنسين Both Sexes	إناث Female	ذكور Male	كلا الجنسين Both Sexes	إناث Female	ذكور Male				
7 - 9	10 - 14	3738	1774	1964	5	2	3	3674	1768	1906	17	3	14	2	-	2	40	1	39	14 - 10	9 - 7
	15 - 19	5410	2628	2782	13	7	6	4087	2567	1520	195	9	186	162	3	159	953	42	911	19 - 15	
	20 - 24	3287	1673	1614	14	10	4	1637	1595	42	47	4	43	164	4	160	1425	60	1365	24 - 20	
	25 - 29	2692	1296	1396	5	5	-	1250	1226	24	22	3	19	149	4	145	1266	58	1208	29 - 25	
	30 - 34	1990	971	1019	3	3	-	917	901	16	13	2	11	116	3	113	941	62	879	34 - 30	
	35 - 39	1266	567	699	-	-	-	535	526	9	3	1	2	64	1	63	664	39	625	39 - 35	
	40 - 44	920	294	626	-	-	-	292	278	14	2	-	2	70	-	70	556	16	540	44 - 40	
	45 - 49	489	134	355	-	-	-	149	130	19	4	1	3	50	-	50	286	3	283	49 - 45	
	50 - 54	260	50	210	-	-	-	73	49	24	-	-	-	42	-	42	145	1	144	54 - 50	
	55 - 59	118	10	108	-	-	-	27	9	18	-	-	-	24	-	24	67	1	66	59 - 55	
	60 - 64	58	5	53	-	-	-	18	5	13	-	-	-	10	-	10	30	-	30	64 - 60	
65+	87	5	82	2	-	2	46	5	41	-	-	-	17	-	17	22	-	22	+65		
Not Stated	4	-	4	1	-	1	-	-	-	-	-	-	1	-	1	2	-	2	غير مبين		
Total	20319	9407	10912	43	27	16	12705	9059	3646	303	23	280	871	15	856	6397	283	6114	المجموع		
10 - 12	10 - 14	-	-	-	-	-	-	-	-	-	-	-	-	-	-	-	-	-	-	14 - 10	12 - 10
	15 - 19	4573	2076	2497	11	7	4	3788	2026	1762	148	17	131	76	1	75	550	25	525	19 - 15	
	20 - 24	4198	1768	2430	13	7	6	1799	1591	208	116	33	83	221	10	211	2049	127	1922	24 - 20	
	25 - 29	3056	1361	1695	6	4	2	1302	1263	39	33	9	24	164	7	157	1551	78	1473	29 - 25	
	30 - 34	2150	910	1240	2	1	1	844	826	18	11	2	9	118	6	112	1175	75	1100	34 - 30	
	35 - 39	1152	461	691	1	-	1	432	422	10	4	2	2	71	3	68	644	34	610	39 - 35	
	40 - 44	465	139	326	-	-	-	129	122	7	2	-	2	35	2	33	299	15	284	44 - 40	
	45 - 49	340	46	294	-	-	-	44	35	9	5	-	5	44	2	42	247	9	238	49 - 45	
	50 - 54	156	22	134	-	-	-	30	17	13	1	-	1	26	-	26	99	5	94	54 - 50	
	55 - 59	89	4	85	-	-	-	16	4	12	-	-	-	19	-	19	54	-	54	59 - 55	
	60 - 64	43	3	40	-	-	-	14	2	12	1	-	1	14	1	13	14	-	14	64 - 60	
65+	24	1	23	-	-	-	13	1	12	-	-	-	6	-	6	5	-	5	+65		
Not Stated	7	3	4	1	-	1	3	2	1	1	-	1	-	-	-	2	1	1	غير مبين		
Total	16253	6794	9459	34	19	15	8414	6311	2103	322	63	259	794	32	762	6689	369	6320	المجموع		

جدول (38 تابع): السكان الفلسطينيين 10 سنوات فأكثر حسب عدد سنوات الدراسة وفئات العمر بالسنوات والعلاقة بقوة العمل والجنس ونوع التجمع

Table (38 Cont.): Palestinian Population 10 Years and Over by Years of Schooling, Age Groups in Years, Activity Status, Sex and Type of Locality (ريف, Rural)

Years of Schooling	Age	المجموع Total			العلاقة بقوة العمل والجنس															العمر	سنوات الدراسة
					Activity Status and Sex									نشطون اقتصادياً							
		غير مبين Not Stated			غير نشيطين اقتصادياً Not Economically Active			Economically Active						مشتغل							
		كلا الجنسين Both Sexes	إناث Female	ذكور Male	كلا الجنسين Both Sexes	إناث Female	ذكور Male	متعطّل لم يسبق له العمل Unemployed Never Worked			متعطّل سبق له العمل Unemployed Ever Worked			Employed							
كلا الجنسين Both Sexes	إناث Female	ذكور Male	كلا الجنسين Both Sexes	إناث Female	ذكور Male	كلا الجنسين Both Sexes	إناث Female	ذكور Male	كلا الجنسين Both Sexes	إناث Female	ذكور Male	كلا الجنسين Both Sexes	إناث Female	ذكور Male	كلا الجنسين Both Sexes	إناث Female	ذكور Male				
13+	10 - 14	-	-	-	-	-	-	-	-	-	-	-	-	-	-	-	-	-	-	14 - 10	+13
	15 - 19	262	121	141	1	-	1	254	119	135	-	-	-	2	2	-	5	-	5	19 - 15	
	20 - 24	1919	689	1230	4	-	4	1302	506	796	71	31	40	31	13	18	511	139	372	24 - 20	
	25 - 29	1739	488	1251	2	-	2	520	264	256	83	17	66	56	9	47	1078	198	880	29 - 25	
	30 - 34	1620	443	1177	2	1	1	279	235	44	23	14	9	72	9	63	1244	184	1060	34 - 30	
	35 - 39	1163	238	925	-	-	-	136	113	23	6	1	5	51	8	43	970	116	854	39 - 35	
	40 - 44	493	83	410	-	-	-	35	29	6	5	2	3	31	2	29	422	50	372	44 - 40	
	45 - 49	357	42	315	-	-	-	15	11	4	3	-	3	24	1	23	315	30	285	49 - 45	
	50 - 54	158	23	135	-	-	-	14	9	5	1	-	1	18	1	17	125	13	112	54 - 50	
	55 - 59	96	12	84	-	-	-	10	2	8	-	-	-	19	2	17	67	8	59	59 - 55	
	60 - 64	36	1	35	-	-	-	5	1	4	-	-	-	19	-	19	12	-	12	64 - 60	
	65+	12	1	11	-	-	-	6	1	5	-	-	-	5	-	5	1	-	1	+65	
	Not Stated	10	2	8	-	-	-	1	1	-	-	-	-	-	-	-	9	1	8	غير مبين	
	Total	7865	2143	5722	9	1	8	2577	1291	1286	192	65	127	328	47	281	4759	739	4020	المجموع	
Not Stated	10 - 14	5	2	3	-	-	-	4	2	2	-	-	-	-	-	-	1	-	1	14 - 10	غير مبين
	15 - 19	4	3	1	-	-	-	3	3	-	1	-	1	-	-	-	-	-	-	19 - 15	
	20 - 24	9	8	1	1	1	-	7	7	-	-	-	-	-	-	-	1	-	1	24 - 20	
	25 - 29	1	-	1	1	-	1	-	-	-	-	-	-	-	-	-	-	-	-	29 - 25	
	30 - 34	6	2	4	-	-	-	2	2	-	-	-	-	1	-	1	3	-	3	34 - 30	
	35 - 39	8	5	3	1	-	1	4	4	-	-	-	-	-	-	-	3	1	2	39 - 35	
	40 - 44	4	3	1	-	-	-	3	3	-	-	-	-	1	-	1	-	-	-	44 - 40	
	45 - 49	5	3	2	-	-	-	2	2	-	-	-	-	-	-	-	3	1	2	49 - 45	
	50 - 54	2	2	-	-	-	-	2	2	-	-	-	-	-	-	-	-	-	-	54 - 50	
	55 - 59	6	2	4	1	-	1	2	2	-	-	-	-	-	-	-	3	-	3	59 - 55	
	60 - 64	3	1	2	1	-	1	1	1	-	-	-	-	1	-	1	-	-	-	64 - 60	
	65+	13	6	7	4	3	1	6	3	3	-	-	-	2	-	2	1	-	1	+65	
	Not Stated	32	17	15	27	13	14	5	4	1	-	-	-	-	-	-	-	-	-	غير مبين	
	Total	98	54	44	36	17	19	41	35	6	1	-	1	5	-	5	15	2	13	المجموع	

جدول (38 تابع): السكان الفلسطينيين 10 سنوات فأكثر حسب عدد سنوات الدراسة وفئات العمر بالسنوات والعلاقة بقوة العمل والجنس ونوع التجمع

Table (38 Cont.): Palestinian Population 10 Years and Over by Years of Schooling, Age Groups in Years, Activity Status, Sex and Type of Locality

(ريف, Rural)

Years of Schooling	Age	المجموع Total			العلاقة بقوة العمل والجنس Activity Status and Sex															العمر	سنوات الدراسة
					غير مبين Not Stated			غير نشيطين اقتصادياً Not Economically Active			نشطون اقتصادياً Economically Active										
		كلا الجنسين Both Sexes	إناث Female	ذكور Male	كلا الجنسين Both Sexes	إناث Female	ذكور Male	متعطّل لم يسبق له العمل Unemployed Never Worked			متعطّل سبق له العمل Unemployed Ever Worked			مشتغل Employed							
								كلا الجنسين Both Sexes	إناث Female	ذكور Male	كلا الجنسين Both Sexes	إناث Female	ذكور Male	كلا الجنسين Both Sexes	إناث Female	ذكور Male	كلا الجنسين Both Sexes	إناث Female	ذكور Male		
Total	10 - 14	14080	6813	7267	41	21	20	13829	6767	7062	84	14	70	9	-	9	117	11	106	14 - 10	المجموع
	15 - 19	12078	5789	6289	50	27	23	9153	5610	3543	463	34	429	307	9	298	2105	109	1996	19 - 15	
	20 - 24	11457	5283	6174	40	23	17	5858	4754	1104	265	72	193	531	28	503	4763	406	4357	24 - 20	
	25 - 29	9636	4440	5196	25	16	9	4288	3920	368	147	33	114	446	24	422	4730	447	4283	29 - 25	
	30 - 34	7786	3708	4078	12	9	3	3317	3205	112	53	21	32	369	21	348	4035	452	3583	34 - 30	
	35 - 39	5737	2731	3006	15	11	4	2441	2373	68	22	9	13	258	16	242	3001	322	2679	39 - 35	
	40 - 44	3988	2015	1973	10	10	-	1873	1814	59	16	3	13	208	7	201	1881	181	1700	44 - 40	
	45 - 49	2973	1508	1465	11	9	2	1432	1369	63	17	2	15	193	6	187	1320	122	1198	49 - 45	
	50 - 54	2686	1515	1171	13	11	2	1528	1414	114	9	-	9	231	4	227	905	86	819	54 - 50	
	55 - 59	1976	1208	768	12	10	2	1289	1143	146	4	-	4	170	2	168	501	53	448	59 - 55	
	60 - 64	2133	1255	878	37	31	6	1445	1192	253	7	-	7	200	5	195	444	27	417	64 - 60	
	65+	5438	3051	2387	107	92	15	4300	2939	1361	-	-	-	385	2	383	646	18	628	+65	
	Not Stated	69	30	39	31	15	16	16	13	3	1	-	1	2	-	2	19	2	17	غير مبين	
	Total	80037	39346	40691	404	285	119	50769	36513	14256	1088	188	900	3309	124	3185	24467	2236	22231	المجموع	

جدول (38 تابع): السكان الفلسطينيين 10 سنوات فأكثر حسب عدد سنوات الدراسة وفئات العمر بالسنوات والعلاقة بقوة العمل والجنس ونوع التجمع

Table (38 Cont.): Palestinian Population 10 Years and Over by Years of Schooling, Age Groups in Years, Activity Status, Sex and Type of Locality (Camps, مخيمات)

Years of Schooling	Age	المجموع Total			العلاقة بقوة العمل والجنس															العمر	سنوات الدراسة
					Activity Status and Sex									نشيطون اقتصادياً							
		غير مبين Not Stated			غير نشيطين اقتصادياً Not Economically Active			Economically Active						مشتغل							
		كلا الجنسين Both Sexes	إناث Female	ذكور Male	كلا الجنسين Both Sexes	إناث Female	ذكور Male	متعطّل لم يسبق له العمل Unemployed Never Worked			متعطّل سبق له العمل Unemployed Ever Worked			Employed							
كلا الجنسين Both Sexes	إناث Female	ذكور Male	كلا الجنسين Both Sexes	إناث Female	ذكور Male	كلا الجنسين Both Sexes	إناث Female	ذكور Male	كلا الجنسين Both Sexes	إناث Female	ذكور Male	كلا الجنسين Both Sexes	إناث Female	ذكور Male	كلا الجنسين Both Sexes	إناث Female	ذكور Male				
0	10 - 14	23	11	12	3	1	2	17	10	7	3	-	3	-	-	-	-	-	-	14 - 10	0
	15 - 19	33	21	12	1	1	-	21	16	5	7	3	4	1	-	1	3	1	2	19 - 15	
	20 - 24	32	21	11	1	-	1	24	19	5	4	2	2	1	-	1	2	-	2	24 - 20	
	25 - 29	37	23	14	1	1	-	24	20	4	1	-	1	-	-	-	11	2	9	29 - 25	
	30 - 34	48	37	11	1	-	1	34	33	1	1	-	1	1	-	1	11	4	7	34 - 30	
	35 - 39	86	75	11	2	2	-	74	70	4	2	2	-	1	1	-	7	-	7	39 - 35	
	40 - 44	90	72	18	-	-	-	71	68	3	1	-	1	2	-	2	16	4	12	44 - 40	
	45 - 49	98	79	19	-	-	-	84	76	8	-	-	-	2	-	2	12	3	9	49 - 45	
	50 - 54	194	170	24	-	-	-	167	163	4	-	-	-	3	1	2	24	6	18	54 - 50	
	55 - 59	286	222	64	5	5	-	219	209	10	-	-	-	10	2	8	52	6	46	59 - 55	
	60 - 64	310	219	91	4	4	-	242	211	31	-	-	-	25	1	24	39	3	36	64 - 60	
	65+	617	408	209	10	9	1	510	392	118	-	-	-	46	1	45	51	6	45	+65	
	Not Stated	1	-	1	-	-	-	-	-	-	-	-	-	-	-	-	1	-	1	غير مبين	
	Total	1855	1358	497	28	23	5	1487	1287	200	19	7	12	92	6	86	229	35	194	المجموع	
1 - 6	10 - 14	2023	984	1039	8	4	4	1937	971	966	44	7	37	2	-	2	32	2	30	14 - 10	6 - 1
	15 - 19	371	183	188	3	2	1	174	164	10	67	10	57	15	2	13	112	5	107	19 - 15	
	20 - 24	387	206	181	-	-	-	184	175	9	24	9	15	25	4	21	154	18	136	24 - 20	
	25 - 29	406	211	195	1	-	1	192	181	11	12	6	6	17	2	15	184	22	162	29 - 25	
	30 - 34	417	250	167	-	-	-	239	231	8	5	2	3	18	2	16	155	15	140	34 - 30	
	35 - 39	440	256	184	-	-	-	242	237	5	6	2	4	15	1	14	177	16	161	39 - 35	
	40 - 44	315	193	122	-	-	-	188	183	5	2	1	1	12	1	11	113	8	105	44 - 40	
	45 - 49	248	134	114	-	-	-	131	122	9	-	-	-	18	-	18	99	12	87	49 - 45	
	50 - 54	335	180	155	1	1	-	186	174	12	-	-	-	28	-	28	120	5	115	54 - 50	
	55 - 59	170	62	108	-	-	-	76	58	18	-	-	-	23	-	23	71	4	67	59 - 55	
	60 - 64	114	11	103	-	-	-	30	10	20	-	-	-	30	-	30	54	1	53	64 - 60	
	65+	167	28	139	1	1	-	96	27	69	-	-	-	34	-	34	36	-	36	+65	
	Not Stated	-	-	-	-	-	-	-	-	-	-	-	-	-	-	-	-	-	-	غير مبين	
	Total	5393	2698	2695	14	8	6	3675	2533	1142	160	37	123	237	12	225	1307	108	1199	المجموع	

جدول (38تابع): السكان الفلسطينيين 10 سنوات فأكثر حسب عدد سنوات الدراسة وفئات العمر بالسنوات والعلاقة بقوة العمل والجنس ونوع التجمع

Table (38 Cont.): Palestinian Population 10 Years and Over by Years of Schooling, Age Groups in Years, Activity Status, Sex and Type of Locality (Camps, مخيمات)

Years of Schooling	Age	المجموع Total			العلاقة بقوة العمل والجنس															العمر	سنوات الدراسة
					Activity Status and Sex									نشطون اقتصادياً							
		غير مبين Not Stated			غير نشيطين اقتصادياً Not Economically Active			Economically Active						مشتغل							
		كلا الجنسين Both Sexes	إناث Female	ذكور Male	كلا الجنسين Both Sexes	إناث Female	ذكور Male	متعطّل لم يسبق له العمل Unemployed Never Worked			متعطّل سبق له العمل Unemployed Ever Worked			Employed							
كلا الجنسين Both Sexes	إناث Female	ذكور Male	كلا الجنسين Both Sexes	إناث Female	ذكور Male	كلا الجنسين Both Sexes	إناث Female	ذكور Male	كلا الجنسين Both Sexes	إناث Female	ذكور Male	كلا الجنسين Both Sexes	إناث Female	ذكور Male	كلا الجنسين Both Sexes	إناث Female	ذكور Male	كلا الجنسين Both Sexes	إناث Female	ذكور Male	
7 - 9	10 - 14	868	431	437	-	-	-	832	428	404	18	3	15	3	-	3	15	-	15	14 - 10	9 - 7
	15 - 19	1281	627	654	2	1	1	823	583	240	122	21	101	42	4	38	292	18	274	19 - 15	
	20 - 24	942	463	479	4	2	2	423	412	11	40	7	33	60	4	56	415	38	377	24 - 20	
	25 - 29	818	364	454	3	3	-	328	322	6	17	7	10	30	3	27	440	29	411	29 - 25	
	30 - 34	516	238	278	1	1	-	218	216	2	5	3	2	26	-	26	266	18	248	34 - 30	
	35 - 39	329	162	167	-	-	-	144	143	1	4	2	2	15	1	14	166	16	150	39 - 35	
	40 - 44	243	106	137	-	-	-	101	96	5	1	-	1	10	-	10	131	10	121	44 - 40	
	45 - 49	135	50	85	-	-	-	47	44	3	-	-	-	12	1	11	76	5	71	49 - 45	
	50 - 54	116	49	67	-	-	-	46	41	5	-	-	-	13	1	12	57	7	50	54 - 50	
	55 - 59	38	7	31	-	-	-	10	7	3	-	-	-	8	-	8	20	-	20	59 - 55	
	60 - 64	10	1	9	-	-	-	4	1	3	-	-	-	3	-	3	3	-	3	64 - 60	
65+	11	-	11	-	-	-	1	-	1	-	-	-	4	-	4	6	-	6	+65		
Not Stated	1	1	-	1	1	-	-	-	-	-	-	-	-	-	-	-	-	-	-	غير مبين	
Total	5308	2499	2809	11	8	3	2977	2293	684	207	43	164	226	14	212	1887	141	1746	المجموع		
10 - 12	10 - 14	-	-	-	-	-	-	-	-	-	-	-	-	-	-	-	-	-	-	14 - 10	12 - 10
	15 - 19	970	447	523	2	1	1	757	431	326	62	10	52	16	-	16	133	5	128	19 - 15	
	20 - 24	924	396	528	2	-	2	391	347	44	51	18	33	47	3	44	433	28	405	24 - 20	
	25 - 29	700	370	330	4	-	4	326	319	7	12	7	5	37	4	33	321	40	281	29 - 25	
	30 - 34	554	233	321	1	1	-	198	194	4	9	7	2	23	2	21	323	29	294	34 - 30	
	35 - 39	257	91	166	-	-	-	71	71	-	6	4	2	9	3	6	171	13	158	39 - 35	
	40 - 44	87	39	48	-	-	-	33	32	1	1	1	-	5	1	4	48	5	43	44 - 40	
	45 - 49	77	19	58	-	-	-	20	18	2	1	-	1	6	-	6	50	1	49	49 - 45	
	50 - 54	46	13	33	-	-	-	13	11	2	-	-	-	7	1	6	26	1	25	54 - 50	
	55 - 59	17	-	17	-	-	-	2	-	2	-	-	-	2	-	2	13	-	13	59 - 55	
	60 - 64	6	-	6	-	-	-	1	-	1	-	-	-	1	-	1	4	-	4	64 - 60	
65+	4	-	4	-	-	-	1	-	1	-	-	-	1	-	1	2	-	2	+65		
Not Stated	-	-	-	-	-	-	-	-	-	-	-	-	-	-	-	-	-	-	-	غير مبين	
Total	3642	1608	2034	9	2	7	1813	1423	390	142	47	95	154	14	140	1524	122	1402	المجموع		

جدول (38 تابع): السكان الفلسطينيون 10 سنوات فأكثر حسب عدد سنوات الدراسة وفئات العمر بالسنوات والعلاقة بقوة العمل والجنس ونوع التجمع

Table (38 Cont.): Palestinian Population 10 Years and Over by Years of Schooling, Age Groups in Years, Activity Status, Sex and Type of Locality (Camps, مخيمات)

Years of Schooling	Age	المجموع Total			العلاقة بقوة العمل والجنس															العمر	سنوات الدراسة
					Activity Status and Sex									نشيطون اقتصادياً							
		غير مبين Not Stated			غير نشيطين اقتصادياً Not Economically Active			Economically Active						مشتغل							
		كلا الجنسين Both Sexes	إناث Female	ذكور Male	كلا الجنسين Both Sexes	إناث Female	ذكور Male	متعطّل لم يسبق له العمل Unemployed Never Worked			متعطّل سبق له العمل Unemployed Ever Worked			المجموع Employed							
كلا الجنسين Both Sexes	إناث Female	ذكور Male	كلا الجنسين Both Sexes	إناث Female	ذكور Male	كلا الجنسين Both Sexes	إناث Female	ذكور Male	كلا الجنسين Both Sexes	إناث Female	ذكور Male	كلا الجنسين Both Sexes	إناث Female	ذكور Male	كلا الجنسين Both Sexes	إناث Female	ذكور Male				
13+	10 - 14	-	-	-	-	-	-	-	-	-	-	-	-	-	-	-	-	-	-	14 - 10	+13
	15 - 19	54	26	28	-	-	-	49	26	23	2	-	2	-	-	-	3	-	3	19 - 15	
	20 - 24	348	200	148	1	1	-	186	117	69	23	15	8	6	2	4	132	65	67	24 - 20	
	25 - 29	452	194	258	2	2	-	113	75	38	27	12	15	14	4	10	296	101	195	29 - 25	
	30 - 34	400	183	217	-	-	-	110	100	10	7	3	4	14	4	10	269	76	193	34 - 30	
	35 - 39	207	69	138	-	-	-	30	29	1	2	1	1	12	4	8	163	35	128	39 - 35	
	40 - 44	91	29	62	-	-	-	9	8	1	1	1	-	6	2	4	75	18	57	44 - 40	
	45 - 49	59	15	44	-	-	-	3	3	-	1	-	1	3	-	3	52	12	40	49 - 45	
	50 - 54	28	5	23	-	-	-	2	2	-	-	-	-	1	-	1	25	3	22	54 - 50	
	55 - 59	10	-	10	-	-	-	-	-	-	-	-	-	2	-	2	8	-	8	59 - 55	
	60 - 64	4	-	4	-	-	-	2	-	2	-	-	-	1	-	1	1	-	1	64 - 60	
	65+	2	-	2	-	-	-	1	-	1	-	-	-	1	-	1	-	-	-	+65	
	Not Stated	2	1	1	-	-	-	1	1	-	-	-	-	-	-	-	1	-	1	غير مبين	
	Total	1657	722	935	3	3	-	506	361	145	63	32	31	60	16	44	1025	310	715	المجموع	
Not Stated	10 - 14	-	-	-	-	-	-	-	-	-	-	-	-	-	-	-	-	-	-	14 - 10	غير مبين
	15 - 19	4	2	2	3	1	2	1	1	-	-	-	-	-	-	-	-	-	-	19 - 15	
	20 - 24	2	-	2	2	-	2	-	-	-	-	-	-	-	-	-	-	-	-	24 - 20	
	25 - 29	3	2	1	3	2	1	-	-	-	-	-	-	-	-	-	-	-	-	29 - 25	
	30 - 34	-	-	-	-	-	-	-	-	-	-	-	-	-	-	-	-	-	-	34 - 30	
	35 - 39	1	-	1	-	-	-	-	-	-	-	-	-	-	-	-	-	-	1	39 - 35	
	40 - 44	-	-	-	-	-	-	-	-	-	-	-	-	-	-	-	-	-	-	44 - 40	
	45 - 49	1	1	-	-	-	-	1	1	-	-	-	-	-	-	-	-	-	-	49 - 45	
	50 - 54	1	1	-	-	-	-	1	1	-	-	-	-	-	-	-	-	-	-	54 - 50	
	55 - 59	-	-	-	-	-	-	-	-	-	-	-	-	-	-	-	-	-	-	59 - 55	
	60 - 64	-	-	-	-	-	-	-	-	-	-	-	-	-	-	-	-	-	-	64 - 60	
	65+	2	1	1	-	-	-	1	1	-	-	-	-	-	-	-	-	-	1	+65	
	Not Stated	3	1	2	3	1	2	-	-	-	-	-	-	-	-	-	-	-	-	غير مبين	
	Total	17	8	9	11	4	7	4	4	-	-	-	-	-	-	-	2	-	2	المجموع	

جدول (38 تابع): السكان الفلسطينيين 10 سنوات فأكثر حسب عدد سنوات الدراسة وفئات العمر بالسنوات والعلاقة بقوة العمل والجنس ونوع التجمع

Table (38 Cont.): Palestinian Population 10 Years and Over by Years of Schooling, Age Groups in Years, Activity Status, Sex and Type of Locality (Camps, مخيمات)

Years of Schooling	Age	المجموع Total			العلاقة بقوة العمل والجنس															العمر	سنوات الدراسة
					Activity Status and Sex									نشطون اقتصادياً							
		غير مبين Not Stated			غير نشيطين اقتصادياً Not Economically Active			Economically Active						مشتغل							
		كلا الجنسين Both Sexes	إناث Female	ذكور Male	كلا الجنسين Both Sexes	إناث Female	ذكور Male	متعطّل لم يسبق له العمل Unemployed Never Worked			متعطّل سبق له العمل Unemployed Ever Worked			Employed							
كلا الجنسين Both Sexes	إناث Female	ذكور Male	كلا الجنسين Both Sexes	إناث Female	ذكور Male	كلا الجنسين Both Sexes	إناث Female	ذكور Male	كلا الجنسين Both Sexes	إناث Female	ذكور Male	كلا الجنسين Both Sexes	إناث Female	ذكور Male	كلا الجنسين Both Sexes	إناث Female	ذكور Male	كلا الجنسين Both Sexes	إناث Female	ذكور Male	
Total	10 - 14	2914	1426	1488	11	5	6	2786	1409	1377	65	10	55	5	-	5	47	2	45	14 - 10	المجموع
	15 - 19	2713	1306	1407	11	6	5	1825	1221	604	260	44	216	74	6	68	543	29	514	19 - 15	
	20 - 24	2635	1286	1349	10	3	7	1208	1070	138	142	51	91	139	13	126	1136	149	987	24 - 20	
	25 - 29	2416	1164	1252	14	8	6	983	917	66	69	32	37	98	13	85	1252	194	1058	29 - 25	
	30 - 34	1935	941	994	3	2	1	799	774	25	27	15	12	82	8	74	1024	142	882	34 - 30	
	35 - 39	1320	653	667	2	2	-	561	550	11	20	11	9	52	10	42	685	80	605	39 - 35	
	40 - 44	826	439	387	-	-	-	402	387	15	6	3	3	35	4	31	383	45	338	44 - 40	
	45 - 49	618	298	320	-	-	-	286	264	22	2	-	2	41	1	40	289	33	256	49 - 45	
	50 - 54	720	418	302	1	1	-	415	392	23	-	-	-	52	3	49	252	22	230	54 - 50	
	55 - 59	521	291	230	5	5	-	307	274	33	-	-	-	45	2	43	164	10	154	59 - 55	
	60 - 64	444	231	213	4	4	-	279	222	57	-	-	-	60	1	59	101	4	97	64 - 60	
	65+	803	437	366	11	10	1	610	420	190	-	-	-	86	1	85	96	6	90	+65	
	Not Stated	7	3	4	4	2	2	1	1	-	-	-	-	-	-	-	2	-	2	غير مبين	
	Total	17872	8893	8979	76	48	28	10462	7901	2561	591	166	425	769	62	707	5974	716	5258	المجموع	

جدول (38تابع): السكان الفلسطينيون 10 سنوات فأكثر حسب عدد سنوات الدراسة وفئات العمر بالسنوات والعلاقة بقوة العمل والجنس ونوع التجمع

Table (38 Cont.): Palestinian Population 10 Years and Over by Years of Schooling, Age Groups in Years, Activity Status, Sex and Type of Locality
(المجموع، Total)

Years of Schooling	Age	المجموع Total			العلاقة بقوة العمل والجنس															العمر	سنوات الدراسة
					Activity Status and Sex									نشطون اقتصادياً							
		غير مبين Not Stated			غير نشطين اقتصادياً Not Economically Active			Economically Active						مشتغل							
		كلا الجنسين Both Sexes	إناث Female	ذكور Male	كلا الجنسين Both Sexes	إناث Female	ذكور Male	متعطّل لم يسبق له العمل Unemployed Never Worked			متعطّل سبق له العمل Unemployed Ever Worked			Employed							
كلا الجنسين Both Sexes	إناث Female	ذكور Male	كلا الجنسين Both Sexes	إناث Female	ذكور Male	كلا الجنسين Both Sexes	إناث Female	ذكور Male	كلا الجنسين Both Sexes	إناث Female	ذكور Male	كلا الجنسين Both Sexes	إناث Female	ذكور Male	كلا الجنسين Both Sexes	إناث Female	ذكور Male				
0	10 - 14	197	89	108	25	14	11	159	75	84	9	-	9	-	-	-	4	-	4	14 - 10	0
	15 - 19	197	91	106	14	5	9	142	77	65	19	4	15	4	-	4	18	5	13	19 - 15	
	20 - 24	204	111	93	7	4	3	149	95	54	10	4	6	4	-	4	34	8	26	24 - 20	
	25 - 29	251	146	105	11	8	3	165	119	46	5	1	4	7	-	7	63	18	45	29 - 25	
	30 - 34	331	237	94	6	3	3	236	206	30	5	3	2	9	1	8	75	24	51	34 - 30	
	35 - 39	487	403	84	9	9	-	386	361	25	4	4	-	9	3	6	79	26	53	39 - 35	
	40 - 44	648	548	100	8	8	-	525	504	21	4	-	4	9	1	8	102	35	67	44 - 40	
	45 - 49	960	853	107	8	8	-	812	794	18	1	-	1	16	1	15	123	50	73	49 - 45	
	50 - 54	1716	1503	213	17	15	2	1452	1420	32	2	-	2	35	4	31	210	64	146	54 - 50	
	55 - 59	2006	1717	289	30	28	2	1700	1632	68	2	-	2	42	3	39	232	54	178	59 - 55	
	60 - 64	2350	1866	484	50	46	4	1945	1776	169	3	-	3	92	10	82	260	34	226	64 - 60	
	65+	6350	4592	1758	146	135	11	5520	4424	1096	-	-	-	259	4	255	425	29	396	+65	
	Not Stated	10	6	4	4	2	2	5	4	1	-	-	-	-	-	-	1	-	1	غير مبين	
	Total	15707	12162	3545	335	285	50	13196	11487	1709	64	16	48	486	27	459	1626	347	1279	المجموع	
1 - 6	10 - 14	19831	9674	10157	39	20	19	19345	9617	9728	144	24	120	16	-	16	287	13	274	14 - 10	6 - 1
	15 - 19	3124	1393	1731	23	13	10	1452	1283	169	261	30	231	120	8	112	1268	59	1209	19 - 15	
	20 - 24	3374	1666	1708	14	10	4	1570	1517	53	82	21	61	205	11	194	1503	107	1396	24 - 20	
	25 - 29	3532	1838	1694	6	3	3	1720	1662	58	33	18	15	139	13	126	1634	142	1492	29 - 25	
	30 - 34	3374	2017	1357	4	4	-	1881	1832	49	21	14	7	105	9	96	1363	158	1205	34 - 30	
	35 - 39	3513	2014	1499	15	13	2	1850	1824	26	19	10	9	145	11	134	1484	156	1328	39 - 35	
	40 - 44	3049	1839	1210	2	2	-	1759	1725	34	11	4	7	102	4	98	1175	104	1071	44 - 40	
	45 - 49	2446	1341	1105	8	6	2	1297	1254	43	6	2	4	132	13	119	1003	66	937	49 - 45	
	50 - 54	2650	1234	1416	1	1	-	1298	1182	116	7	-	7	213	9	204	1131	42	1089	54 - 50	
	55 - 59	1522	602	920	-	-	-	740	578	162	2	-	2	167	9	158	613	15	598	59 - 55	
	60 - 64	1717	501	1216	5	4	1	772	484	288	3	-	3	245	4	241	692	9	683	64 - 60	
	65+	3048	782	2266	15	10	5	1898	761	1137	-	-	-	381	6	375	754	5	749	+65	
	Not Stated	17	5	12	1	-	1	8	5	3	-	-	-	1	-	1	7	-	7	غير مبين	
	Total	51197	24906	26291	133	86	47	35590	23724	11866	589	123	466	1971	97	1874	12914	876	12038	المجموع	

جدول (38 تابع): السكان الفلسطينيون 10 سنوات فأكثر حسب عدد سنوات الدراسة وفئات العمر بالسنوات والعلاقة بقوة العمل والجنس ونوع التجمع

Table (38 Cont.): Palestinian Population 10 Years and Over by Years of Schooling, Age Groups in Years, Activity Status, Sex and Type of Locality

(المجموع، Total)

Years of Schooling	Age	المجموع Total		العلاقة بقوة العمل والجنس															العمر	سنوات الدراسة	
				Activity Status and Sex									نشطون اقتصادياً								
		غير مبين Not Stated			غير نشطين اقتصادياً Not Economically Active			Economically Active						مشتغل							
		كلا الجنسين Both Sexes	إناث Female	ذكور Male	كلا الجنسين Both Sexes	إناث Female	ذكور Male	متعطّل لم يسبق له العمل Unemployed Never Worked			متعطّل سبق له العمل Unemployed Ever Worked			المجموع Employed							
كلا الجنسين Both Sexes	إناث Female	ذكور Male	كلا الجنسين Both Sexes	إناث Female	ذكور Male	كلا الجنسين Both Sexes	إناث Female	ذكور Male	كلا الجنسين Both Sexes	إناث Female	ذكور Male	كلا الجنسين Both Sexes	إناث Female	ذكور Male	كلا الجنسين Both Sexes	إناث Female	ذكور Male				
7 - 9	10 - 14	8059	3916	4143	5	2	3	7854	3906	3948	46	7	39	7	-	7	147	1	146	14 - 10	9 - 7
	15 - 19	11000	5353	5647	18	8	10	8082	5190	2892	466	63	403	254	8	246	2180	84	2096	19 - 15	
	20 - 24	6482	3276	3206	25	18	7	3112	3046	66	164	47	117	291	20	271	2890	145	2745	24 - 20	
	25 - 29	5605	2641	2964	8	8	-	2501	2459	42	69	28	41	246	20	226	2781	126	2655	29 - 25	
	30 - 34	4403	2157	2246	4	4	-	2022	1995	27	31	15	16	190	12	178	2156	131	2025	34 - 30	
	35 - 39	2978	1436	1542	1	-	1	1338	1319	19	19	15	4	120	12	108	1500	90	1410	39 - 35	
	40 - 44	2245	955	1290	2	1	1	911	884	27	8	5	3	117	5	112	1207	60	1147	44 - 40	
	45 - 49	1288	510	778	-	-	-	503	476	27	9	4	5	93	7	86	683	23	660	49 - 45	
	50 - 54	843	351	492	-	-	-	371	330	41	-	-	-	76	2	74	396	19	377	54 - 50	
	55 - 59	443	167	276	2	-	2	195	159	36	-	-	-	53	4	49	193	4	189	59 - 55	
60 - 64	263	90	173	-	-	-	127	84	43	-	-	-	35	4	31	101	2	99	64 - 60		
65+	453	185	268	2	-	2	301	176	125	-	-	-	56	1	55	94	8	86	+65		
Not Stated	10	3	7	2	1	1	2	2	-	-	-	-	1	-	1	5	-	5	غير مبين		
Total	44072	21040	23032	69	42	27	27319	20026	7293	812	184	628	1539	95	1444	14333	693	13640	المجموع		
10 - 12	10 - 14	-	-	-	-	-	-	-	-	-	-	-	-	-	-	-	-	-	-	14 - 10	12 - 10
	15 - 19	10166	4927	5239	16	8	8	8509	4780	3729	361	81	280	116	2	114	1164	56	1108	19 - 15	
	20 - 24	8598	3837	4761	23	13	10	3758	3370	388	345	129	216	385	36	349	4087	289	3798	24 - 20	
	25 - 29	6470	3191	3279	14	7	7	2943	2872	71	105	58	47	284	26	258	3124	228	2896	29 - 25	
	30 - 34	5045	2295	2750	5	3	2	2040	2007	33	58	40	18	203	25	178	2739	220	2519	34 - 30	
	35 - 39	2908	1280	1628	1	-	1	1127	1109	18	24	18	6	128	22	106	1628	131	1497	39 - 35	
	40 - 44	1338	594	744	2	1	1	509	496	13	14	10	4	71	12	59	742	75	667	44 - 40	
	45 - 49	1060	347	713	-	-	-	296	281	15	10	3	7	83	11	72	671	52	619	49 - 45	
	50 - 54	604	233	371	1	1	-	209	187	22	1	-	1	54	8	46	339	37	302	54 - 50	
	55 - 59	468	192	276	-	-	-	177	145	32	-	-	-	60	14	46	231	33	198	59 - 55	
60 - 64	232	91	141	-	-	-	99	72	27	2	-	2	47	12	35	84	7	77	64 - 60		
65+	218	55	163	-	-	-	121	46	75	-	-	-	36	8	28	61	1	60	+65		
Not Stated	12	4	8	1	-	1	4	3	1	1	-	1	-	-	-	6	1	5	غير مبين		
Total	37119	17046	20073	63	33	30	19792	15368	4424	921	339	582	1467	176	1291	14876	1130	13746	المجموع		

جدول (38 تابع): السكان الفلسطينيون 10 سنوات فأكثر حسب عدد سنوات الدراسة وفئات العمر بالسنوات والعلاقة بقوة العمل والجنس ونوع التجمع

Table (38 Cont.): Palestinian Population 10 Years and Over by Years of Schooling, Age Groups in Years, Activity Status, Sex and Type of Locality
(المجموع، Total)

Years of Schooling	Age	المجموع Total			العلاقة بقوة العمل والجنس															العمر	سنوات الدراسة
					Activity Status and Sex									نشيطون اقتصادياً							
		غير مبين Not Stated			غير نشيطين اقتصادياً Not Economically Active			Economically Active						مشتغل							
		كلا الجنسين Both Sexes	إناث Female	ذكور Male	كلا الجنسين Both Sexes	إناث Female	ذكور Male	متعطّل لم يسبق له العمل Unemployed Never Worked			متعطّل سبق له العمل Unemployed Ever Worked			Employed							
كلا الجنسين Both Sexes	إناث Female	ذكور Male	كلا الجنسين Both Sexes	إناث Female	ذكور Male	كلا الجنسين Both Sexes	إناث Female	ذكور Male	كلا الجنسين Both Sexes	إناث Female	ذكور Male	كلا الجنسين Both Sexes	إناث Female	ذكور Male	كلا الجنسين Both Sexes	إناث Female	ذكور Male				
13+	10 - 14	-	-	-	-	-	-	-	-	-	-	-	-	-	-	-	-	-	-	14 - 10	+13
	15 - 19	918	535	383	2	1	1	892	528	364	5	2	3	4	3	1	15	1	14	19 - 15	
	20 - 24	5337	2603	2734	9	1	8	3532	1786	1746	322	195	127	75	42	33	1399	579	820	24 - 20	
	25 - 29	4762	1985	2777	9	4	5	1373	885	488	303	124	179	144	62	82	2933	910	2023	29 - 25	
	30 - 34	4708	1928	2780	6	3	3	1043	945	98	106	76	30	183	73	110	3370	831	2539	34 - 30	
	35 - 39	3492	1232	2260	-	-	-	548	505	43	41	28	13	148	62	86	2755	637	2118	39 - 35	
	40 - 44	1767	580	1187	-	-	-	227	211	16	17	10	7	103	30	73	1420	329	1091	44 - 40	
	45 - 49	1355	422	933	-	-	-	141	129	12	8	3	5	73	24	49	1133	266	867	49 - 45	
	50 - 54	823	290	533	-	-	-	96	82	14	1	-	1	57	20	37	669	188	481	54 - 50	
	55 - 59	460	136	324	-	-	-	65	40	25	1	1	-	65	19	46	329	76	253	59 - 55	
	60 - 64	266	67	199	1	-	1	76	37	39	-	-	-	73	18	55	116	12	104	64 - 60	
	65+	150	30	120	-	-	-	62	21	41	-	-	-	44	7	37	44	2	42	+65	
	Not Stated	28	8	20	-	-	-	6	4	2	2	1	1	-	-	-	20	3	17	غير مبين	
	Total	24066	9816	14250	27	9	18	8061	5173	2888	806	440	366	969	360	609	14203	3834	10369	المجموع	
Not Stated	10 - 14	10	2	8	2	-	2	6	2	4	-	-	-	-	-	-	2	-	2	14 - 10	غير مبين
	15 - 19	12	5	7	4	1	3	4	4	-	1	-	1	-	-	-	3	-	3	19 - 15	
	20 - 24	25	15	10	7	4	3	11	10	1	1	-	1	-	-	-	6	1	5	24 - 20	
	25 - 29	14	9	5	7	4	3	5	4	1	-	-	-	-	-	-	2	1	1	29 - 25	
	30 - 34	11	4	7	-	-	-	3	3	-	-	-	-	2	-	2	6	1	5	34 - 30	
	35 - 39	12	8	4	1	-	1	7	7	-	-	-	-	-	-	-	4	1	3	39 - 35	
	40 - 44	10	7	3	1	1	-	6	6	-	-	-	-	1	-	1	2	-	2	44 - 40	
	45 - 49	12	7	5	-	-	-	5	5	-	-	-	-	-	-	-	7	2	5	49 - 45	
	50 - 54	9	6	3	1	1	-	3	3	-	-	-	-	-	-	-	5	2	3	54 - 50	
	55 - 59	9	4	5	2	1	1	3	3	-	-	-	-	-	-	-	4	-	4	59 - 55	
	60 - 64	6	1	5	3	-	3	1	1	-	-	-	-	2	-	2	-	-	-	64 - 60	
	65+	26	13	13	6	4	2	14	9	5	-	-	-	3	-	3	3	-	3	+65	
	Not Stated	42	24	18	32	16	16	10	8	2	-	-	-	-	-	-	-	-	-	غير مبين	
	Total	198	105	93	66	32	34	78	65	13	2	-	2	8	-	8	44	8	36	المجموع	

جدول (38 تابع): السكان الفلسطينيين 10 سنوات فأكثر حسب عدد سنوات الدراسة وفئات العمر بالسنوات والعلاقة بقوة العمل والجنس ونوع التجمع

Table (38 Cont.): Palestinian Population 10 Years and Over by Years of Schooling, Age Groups in Years, Activity Status, Sex and Type of Locality
(المجموع Total)

Years of Schooling	Age	المجموع Total			العلاقة بقوة العمل والجنس															العمر	سنوات الدراسة
					Activity Status and Sex									نشطون اقتصادياً							
		غير مبين Not Stated			غير نشيطين اقتصادياً Not Economically Active			Economically Active						مشتغل							
		كلا الجنسين Both Sexes	إناث Female	ذكور Male	كلا الجنسين Both Sexes	إناث Female	ذكور Male	متعطل لم يسبق له العمل Unemployed Never Worked			متعطل سبق له العمل Unemployed Ever Worked			مشتغل Employed							
كلا الجنسين Both Sexes	إناث Female	ذكور Male	كلا الجنسين Both Sexes	إناث Female	ذكور Male	كلا الجنسين Both Sexes	إناث Female	ذكور Male	كلا الجنسين Both Sexes	إناث Female	ذكور Male	كلا الجنسين Both Sexes	إناث Female	ذكور Male	كلا الجنسين Both Sexes	إناث Female	ذكور Male	كلا الجنسين Both Sexes	إناث Female	ذكور Male	
Total	10 - 14	28097	13681	14416	71	36	35	27364	13600	13764	199	31	168	23	-	23	440	14	426	14 - 10	المجموع
	15 - 19	25417	12304	13113	77	36	41	19081	11862	7219	1113	180	933	498	21	477	4648	205	4443	19 - 15	
	20 - 24	24020	11508	12512	85	50	35	12132	9824	2308	924	396	528	960	109	851	9919	1129	8790	24 - 20	
	25 - 29	20634	9810	10824	55	34	21	8707	8001	706	515	229	286	820	121	699	10537	1425	9112	29 - 25	
	30 - 34	17872	8638	9234	25	17	8	7225	6988	237	221	148	73	692	120	572	9709	1365	8344	34 - 30	
	35 - 39	13390	6373	7017	27	22	5	5256	5125	131	107	75	32	550	110	440	7450	1041	6409	39 - 35	
	40 - 44	9057	4523	4534	15	13	2	3937	3826	111	54	29	25	403	52	351	4648	603	4045	44 - 40	
	45 - 49	7121	3480	3641	16	14	2	3054	2939	115	34	12	22	397	56	341	3620	459	3161	49 - 45	
	50 - 54	6645	3617	3028	20	18	2	3429	3204	225	11	-	11	435	43	392	2750	352	2398	54 - 50	
	55 - 59	4908	2818	2090	34	29	5	2880	2557	323	5	1	4	387	49	338	1602	182	1420	59 - 55	
	60 - 64	4834	2616	2218	59	50	9	3020	2454	566	8	-	8	494	48	446	1253	64	1189	64 - 60	
	65+	10245	5657	4588	169	149	20	7916	5437	2479	-	-	-	779	26	753	1381	45	1336	+65	
	Not Stated	119	50	69	40	19	21	35	26	9	3	1	2	2	-	2	39	4	35	غير مبين	
	Total	172359	85075	87284	693	487	206	104036	75843	28193	3194	1102	2092	6440	755	5685	57996	6888	51108	المجموع	

جدول 39: السكان الفلسطينيين 10 سنوات فأكثر حسب الحالة الزوجية وفئات العمر بالسنوات والعلاقة بقوة العمل والجنس ونوع التجمع

Table 39: Palestinian Population 10 Years and Over by Marital Status, Age Groups in Years, Activity Status, Sex and Type of Locality (Urban, حضر)

Marital Status	Age	المجموع Total			العلاقة بقوة العمل والجنس															العمر	الحالة الزوجية	
					Activity Status and Sex									نشيطون اقتصادياً								
		غير مبين Not Stated			غير نشيطين اقتصادياً Not Economically Active			متعمل لم يسبق له العمل Unemployed Never Worked			متعمل سبق له العمل Unemployed Ever Worked			مشتغل Employed								
		كلا الجنسين Both Sexes	إناث Female	ذكور Male	كلا الجنسين Both Sexes	إناث Female	ذكور Male	كلا الجنسين Both Sexes	إناث Female	ذكور Male	كلا الجنسين Both Sexes	إناث Female	ذكور Male	كلا الجنسين Both Sexes	إناث Female	ذكور Male	كلا الجنسين Both Sexes	إناث Female	ذكور Male			
Never Married	12 - 14	6481	3163	3318	7	1	6	6164	3155	3009	46	6	40	9	-	9	255	1	254	14 - 12	لم يتزوج أبداً	
	15 - 19	9333	3972	5361	15	2	13	6885	3820	3065	374	87	287	112	3	109	1947	60	1887	19 - 15		
	20 - 24	6116	1903	4213	24	15	9	2232	1201	1031	448	219	229	232	37	195	3180	431	2749	24 - 20		
	25 - 29	2876	915	1961	8	3	5	555	329	226	203	95	108	134	33	101	1976	455	1521	29 - 25		
	30 - 34	1261	685	576	6	4	2	326	256	70	76	53	23	58	21	37	795	351	444	34 - 30		
	35 - 39	720	529	191	5	5	-	224	200	24	32	26	6	42	23	19	417	275	142	39 - 35		
	40 - 44	323	268	55	1	-	1	140	127	13	8	6	2	16	10	6	158	125	33	44 - 40		
	45 - 49	245	203	42	2	2	-	88	79	9	4	3	1	19	12	7	132	107	25	49 - 45		
	50 - 54	223	187	36	2	2	-	95	78	17	-	-	-	14	9	5	112	98	14	54 - 50		
	55 - 59	198	169	29	4	4	-	106	98	8	1	1	-	22	16	6	65	50	15	59 - 55		
	60 - 64	165	141	24	3	2	1	111	101	10	-	-	-	24	22	2	27	16	11	64 - 60		
65+	220	185	35	2	2	-	187	161	26	-	-	-	16	11	5	15	11	4	+65			
Not Stated	20	9	11	-	-	-	13	7	6	1	-	1	-	-	-	6	2	4	غير مبين			
Total	28181	12329	15852	79	42	37	17126	9612	7514	1193	496	697	698	197	501	9085	1982	7103	المجموع			
Legally Married	12 - 14	10	10	-	-	-	-	10	10	-	-	-	-	-	-	-	-	-	-	14 - 12	عقد قران لأول مرة	
	15 - 19	236	212	24	1	1	-	200	199	1	9	8	1	4	2	2	22	2	20	19 - 15		
	20 - 24	332	156	176	2	1	1	106	94	12	22	19	3	7	3	4	195	39	156	24 - 20		
	25 - 29	252	55	197	2	2	-	19	10	9	19	14	5	12	4	8	200	25	175	29 - 25		
	30 - 34	83	13	70	-	-	-	2	1	1	-	-	-	4	1	3	77	11	66	34 - 30		
	35 - 39	15	6	9	-	-	-	3	3	-	-	-	-	-	-	-	12	3	9	39 - 35		
	40 - 44	4	4	-	-	-	-	1	1	-	-	-	-	1	1	-	2	2	-	44 - 40		
	45 - 49	-	-	-	-	-	-	-	-	-	-	-	-	-	-	-	-	-	-	-		49 - 45
	50 - 54	-	-	-	-	-	-	-	-	-	-	-	-	-	-	-	-	-	-	-		54 - 50
	55 - 59	-	-	-	-	-	-	-	-	-	-	-	-	-	-	-	-	-	-	-		59 - 55
	60 - 64	-	-	-	-	-	-	-	-	-	-	-	-	-	-	-	-	-	-	-		64 - 60
65+	-	-	-	-	-	-	-	-	-	-	-	-	-	-	-	-	-	-	-	+65		
Not Stated	1	-	1	-	-	-	-	-	-	-	-	-	-	-	-	1	-	1	غير مبين			
Total	933	456	477	5	4	1	341	318	23	50	41	9	28	11	17	509	82	427	المجموع			

جدول (39 تابع): السكان الفلسطينيون 10 سنوات فأكثر حسب الحالة الزوجية وفئات العمر بالسنوات والعلاقة بقوة العمل والجنس ونوع التجمع

Table (39 Cont.): Palestinian Population 10 Years and Over by Marital Status, Age Groups in Years, Activity Status, Sex and Type of Locality (Urban, حضر)

Marital Status	Age	المجموع Total			العلاقة بقوة العمل والجنس															العمر	الحالة الزوجية	
					Activity Status and Sex									نشيطون اقتصادياً								
		غير مبين Not Stated			غير نشيطين اقتصادياً Not Economically Active			Economically Active						مشتغل Employed								
		كلا الجنسين Both Sexes	إناث Female	ذكور Male	كلا الجنسين Both Sexes	إناث Female	ذكور Male	كلا الجنسين Both Sexes	إناث Female	ذكور Male	متعطّل لم يسبق له العمل Unemployed Never Worked	متعطّل سبق له العمل Unemployed Ever Worked	متعطّل Employed	كلا الجنسين Both Sexes	إناث Female	ذكور Male						
Married	12 - 14	7	7	-	-	-	-	7	7	-	-	-	-	-	-	-	-	-	-	14 - 12	متزوج	
	15 - 19	1027	1005	22	-	-	-	996	995	1	6	6	-	1	1	-	24	3	21	19 - 15		
	20 - 24	3406	2831	575	8	8	-	2688	2674	14	39	31	8	48	27	21	623	91	532	24 - 20		
	25 - 29	5359	3171	2188	5	4	1	2820	2789	31	68	49	19	129	46	83	2337	283	2054	29 - 25		
	30 - 34	6689	3192	3497	4	2	2	2729	2702	27	59	53	6	171	63	108	3726	372	3354	34 - 30		
	35 - 39	5452	2334	3118	5	4	1	1954	1927	27	26	23	3	185	55	130	3282	325	2957	39 - 35		
	40 - 44	3759	1665	2094	4	3	1	1430	1407	23	20	13	7	142	30	112	2163	212	1951	44 - 40		
	45 - 49	3092	1289	1803	2	2	-	1106	1085	21	9	5	4	138	32	106	1837	165	1672	49 - 45		
	50 - 54	2712	1217	1495	-	-	-	1145	1077	68	2	-	2	131	20	111	1434	120	1314	54 - 50		
	55 - 59	1850	805	1045	5	2	3	875	740	135	-	-	-	128	14	114	842	49	793	59 - 55		
	60 - 64	1644	571	1073	4	3	1	786	549	237	1	-	1	192	8	184	661	11	650	64 - 60		
65+	2212	604	1608	3	1	2	1363	593	770	-	-	-	266	9	257	580	1	579	+65			
Divorced	Not Stated	17	6	11	2	2	-	3	3	-	1	1	-	-	-	-	11	-	11	غير مبين		
	Total	37226	18697	18529	42	31	11	17902	16548	1354	231	181	50	1531	305	1226	17520	1632	15888	المجموع		
	12 - 14	-	-	-	-	-	-	-	-	-	-	-	-	-	-	-	-	-	-	-	14 - 12	مطلق
	15 - 19	11	11	-	-	-	-	8	8	-	1	1	-	-	-	-	2	2	-	19 - 15		
	20 - 24	39	32	7	-	-	-	23	22	1	3	2	1	1	-	1	12	8	4	24 - 20		
	25 - 29	72	47	25	-	-	-	26	22	4	5	4	1	1	1	-	40	20	20	29 - 25		
	30 - 34	88	70	18	-	-	-	33	31	2	6	6	-	8	6	2	41	27	14	34 - 30		
	35 - 39	88	65	23	-	-	-	33	32	1	4	4	-	12	5	7	39	24	15	39 - 35		
	40 - 44	66	42	24	-	-	-	23	22	1	2	2	-	1	-	1	40	18	22	44 - 40		
	45 - 49	42	37	5	-	-	-	20	20	-	1	1	-	1	1	-	20	15	5	49 - 45		
	50 - 54	45	35	10	-	-	-	23	21	2	-	-	-	5	5	-	17	9	8	54 - 50		
	55 - 59	26	20	6	1	1	-	14	14	-	-	-	-	6	2	4	5	3	2	59 - 55		
60 - 64	24	16	8	1	1	-	16	13	3	-	-	-	5	2	3	2	-	2	64 - 60			
65+	47	36	11	-	-	-	42	35	7	-	-	-	2	1	1	3	-	3	+65			
Not Stated	-	-	-	-	-	-	-	-	-	-	-	-	-	-	-	-	-	-	-	غير مبين		
Total	548	411	137	2	2	-	261	240	21	22	20	2	42	23	19	221	126	95	المجموع			

جدول (39 تابع): السكان الفلسطينيون 10 سنوات فأكثر حسب الحالة الزوجية وفئات العمر بالسنوات والعلاقة بقوة العمل والجنس ونوع التجمع

Table (39 Cont.): Palestinian Population 10 Years and Over by Marital Status, Age Groups in Years, Activity Status, Sex and Type of Locality (Urban, حضر)

Marital Status	Age	المجموع Total			العلاقة بقوة العمل والجنس															العمر	الحالة الزوجية	
					Activity Status and Sex									نشاطون اقتصادياً								
		غير مبين Not Stated			غير نشيطين اقتصادياً Not Economically Active			Economically Active						مشتغل								
		كلا الجنسين Both Sexes	إناث Female	ذكور Male	كلا الجنسين Both Sexes	إناث Female	ذكور Male	كلا الجنسين Both Sexes	إناث Female	ذكور Male	متعطّل لم يسبق له العمل Unemployed Never Worked	متعطّل سبق له العمل Unemployed Ever Worked	مشتغل Employed	كلا الجنسين Both Sexes	إناث Female	ذكور Male						
Widowed	12 - 14	-	-	-	-	-	-	-	-	-	-	-	-	-	-	-	-	-	-	-	14 - 12	أرمل
	15 - 19	-	-	-	-	-	-	-	-	-	-	-	-	-	-	-	-	-	-	-	19 - 15	
	20 - 24	6	6	-	-	-	-	3	3	-	-	-	-	1	1	-	2	2	-	24 - 20		
	25 - 29	13	13	-	-	-	-	12	12	-	-	-	-	-	-	-	1	1	-	29 - 25		
	30 - 34	28	28	-	-	-	-	18	18	-	-	-	-	-	-	-	10	10	-	34 - 30		
	35 - 39	52	51	1	-	-	-	38	38	-	2	2	-	1	1	-	11	10	1	39 - 35		
	40 - 44	89	88	1	-	-	-	67	67	-	2	2	-	-	-	-	20	19	1	44 - 40		
	45 - 49	149	143	6	-	-	-	121	121	-	1	1	-	5	4	1	22	17	5	49 - 45		
	50 - 54	254	241	13	3	3	-	220	219	1	-	-	-	2	2	-	29	17	12	54 - 50		
	55 - 59	332	321	11	6	6	-	287	286	1	-	-	-	15	12	3	24	17	7	59 - 55		
	60 - 64	420	399	21	9	9	-	380	374	6	-	-	-	13	10	3	18	6	12	64 - 60		
65+	1503	1323	180	40	38	2	1398	1274	124	-	-	-	24	2	22	41	9	32	+65			
Not Stated		2	2	-	-	-	-	2	2	-	-	-	-	-	-	-	-	-	-	غير مبين		
Total		2848	2615	233	58	56	2	2546	2414	132	5	5	-	61	32	29	178	108	70	المجموع		
Not Stated	12 - 14	-	-	-	-	-	-	-	-	-	-	-	-	-	-	-	-	-	-	14 - 12	غير مبين	
	15 - 19	19	9	10	-	-	-	14	9	5	-	-	-	-	-	-	5	-	5	19 - 15		
	20 - 24	29	11	18	1	-	1	14	6	8	5	2	3	1	-	1	8	3	5	24 - 20		
	25 - 29	10	5	5	1	1	-	4	2	2	4	2	2	-	-	-	1	-	1	29 - 25		
	30 - 34	2	1	1	-	-	-	1	1	-	-	-	-	-	-	-	1	-	1	34 - 30		
	35 - 39	6	4	2	-	-	-	2	2	-	1	-	1	-	-	-	3	2	1	39 - 35		
	40 - 44	2	2	-	-	-	-	1	1	-	-	-	-	-	-	-	1	1	-	44 - 40		
	45 - 49	2	2	-	1	1	-	1	1	-	-	-	-	-	-	-	-	-	-	49 - 45		
	50 - 54	5	4	1	1	1	-	3	3	-	-	-	-	-	-	-	1	-	1	54 - 50		
	55 - 59	5	4	1	1	1	-	2	2	-	-	-	-	1	1	-	1	-	1	59 - 55		
	60 - 64	4	3	1	1	-	1	3	3	-	-	-	-	-	-	-	-	-	-	64 - 60		
65+	22	21	1	6	6	-	16	15	1	-	-	-	-	-	-	-	-	-	+65			
Not Stated		3	-	3	3	-	3	-	-	-	-	-	-	-	-	-	-	-	-	غير مبين		
Total		109	66	43	15	10	5	61	45	16	10	4	6	2	1	1	21	6	15	المجموع		

جدول (39 تابع): السكان الفلسطينيين 10 سنوات فأكثر حسب الحالة الزوجية وفئات العمر بالسنوات والعلاقة بقوة العمل والجنس ونوع التجمع

Table (39 Cont.): Palestinian Population 10 Years and Over by Marital Status, Age Groups in Years, Activity Status, Sex and Type of Locality (Urban, حضر)

Marital Status	Age	المجموع Total			العلاقة بقوة العمل والجنس															العمر	الحالة الزوجية
					Activity Status and Sex									نشطون اقتصادياً							
		غير مبين Not Stated			غير نشطين اقتصادياً Not Economically Active			متعطّل لم يسبق له العمل Unemployed Never Worked			متعطّل سبق له العمل Unemployed Ever Worked			مشتغل Employed							
		كلا الجنسين Both Sexes	إناث Female	ذكور Male	كلا الجنسين Both Sexes	إناث Female	ذكور Male	كلا الجنسين Both Sexes	إناث Female	ذكور Male	كلا الجنسين Both Sexes	إناث Female	ذكور Male	كلا الجنسين Both Sexes	إناث Female	ذكور Male	كلا الجنسين Both Sexes	إناث Female	ذكور Male		
Total	12 - 14	6498	3180	3318	7	1	6	6181	3172	3009	46	6	40	9	-	9	255	1	254	14 - 12	المجموع
	15 - 19	10626	5209	5417	16	3	13	8103	5031	3072	390	102	288	117	6	111	2000	67	1933	19 - 15	
	20 - 24	9928	4939	4989	35	24	11	5066	4000	1066	517	273	244	290	68	222	4020	574	3446	24 - 20	
	25 - 29	8582	4206	4376	16	10	6	3436	3164	272	299	164	135	276	84	192	4555	784	3771	29 - 25	
	30 - 34	8151	3989	4162	10	6	4	3109	3009	100	141	112	29	241	91	150	4650	771	3879	34 - 30	
	35 - 39	6333	2989	3344	10	9	1	2254	2202	52	65	55	10	240	84	156	3764	639	3125	39 - 35	
	40 - 44	4243	2069	2174	5	3	2	1662	1625	37	32	23	9	160	41	119	2384	377	2007	44 - 40	
	45 - 49	3530	1674	1856	5	5	-	1336	1306	30	15	10	5	163	49	114	2011	304	1707	49 - 45	
	50 - 54	3239	1684	1555	6	6	-	1486	1398	88	2	-	2	152	36	116	1593	244	1349	54 - 50	
	55 - 59	2411	1319	1092	17	14	3	1284	1140	144	1	1	-	172	45	127	937	119	818	59 - 55	
	60 - 64	2257	1130	1127	18	15	3	1296	1040	256	1	-	1	234	42	192	708	33	675	64 - 60	
	65+	4004	2169	1835	51	47	4	3006	2078	928	-	-	-	308	23	285	639	21	618	+65	
Less than Age of Marriage	Not Stated	43	17	26	5	2	3	18	12	6	2	1	1	-	-	-	18	2	16	غير مبين	
	10 -11	4605	2262	2343	12	9	3	4568	2252	2316	4	1	3	-	-	-	21	-	21	دون سن الزواج	
	Total	74450	36836	37614	213	154	59	42805	31429	11376	1515	748	767	2362	569	1793	27555	3936	23619	المجموع	

جدول (39 تابع): السكان الفلسطينيون 10 سنوات فأكثر حسب الحالة الزوجية وفئات العمر بالسنوات والعلاقة بقوة العمل والجنس ونوع التجمع

Table (39 Cont.): Palestinian Population 10 Years and Over by Marital Status, Age Groups in Years, Activity Status, Sex and Type of Locality

(ريف، Rural)

Marital Status	Age	المجموع Total			العلاقة بقوة العمل والجنس نشيطون اقتصادياً															العمر	الحالة الزوجية		
					Activity Status and Sex						Economically Active												
		غير مبين Not Stated			غير نشيطين اقتصادياً Not Economically Active			متعطّل لم يسبق له العمل Unemployed Never Worked			متعطّل سبق له العمل Unemployed Ever Worked			مشتغل Employed									
		كلا الجنسين Both Sexes	إناث Female	ذكور Male	كلا الجنسين Both Sexes	إناث Female	ذكور Male	كلا الجنسين Both Sexes	إناث Female	ذكور Male	كلا الجنسين Both Sexes	إناث Female	ذكور Male	كلا الجنسين Both Sexes	إناث Female	ذكور Male	كلا الجنسين Both Sexes	إناث Female	ذكور Male				
Never Married	12 - 14	8198	3950	4248	25	11	14	7976	3915	4061	75	13	62	9	-	9	113	11	102	14 - 12	لم يتزوج أبداً		
	15 - 19	10185	4029	6156	40	18	22	7421	3888	3533	450	30	420	292	6	286	1982	87	1895	19 - 15			
	20 - 24	6019	1594	4425	23	12	11	2264	1215	1049	223	52	171	380	14	366	3129	301	2828	24 - 20			
	25 - 29	2282	814	1468	12	9	3	794	527	267	85	20	65	120	12	108	1271	246	1025	29 - 25			
	30 - 34	945	687	258	4	3	1	510	459	51	22	15	7	34	9	25	375	201	174	34 - 30			
	35 - 39	499	432	67	5	4	1	306	282	24	10	7	3	17	6	11	161	133	28	39 - 35			
	40 - 44	259	230	29	1	1	-	180	165	15	4	1	3	7	3	4	67	60	7	44 - 40			
	45 - 49	165	156	9	3	2	1	127	123	4	-	-	-	6	4	2	29	27	2	49 - 45			
	50 - 54	128	121	7	2	2	-	109	105	4	-	-	-	1	1	-	16	13	3	54 - 50			
	55 - 59	93	85	8	-	-	-	87	81	6	-	-	-	2	1	1	4	3	1	59 - 55			
	60 - 64	69	62	7	1	-	1	59	57	2	-	-	-	-	-	-	9	5	4	64 - 60			
65+	105	86	19	3	3	-	96	83	13	-	-	-	3	-	3	3	-	3	+65				
Not Stated		16	5	11	5	3	2	3	1	2	1	-	1	1	-	1	6	1	5	غير مبين			
Total		28963	12251	16712	124	68	56	19932	10901	9031	870	138	732	872	56	816	7165	1088	6077	المجموع			
Legally Married	12 - 14	22	22	-	1	1	-	21	21	-	-	-	-	-	-	-	-	-	-	14 - 12	عقد قران لأول مرة		
	15 - 19	487	424	63	2	2	-	412	407	5	8	4	4	7	-	7	58	11	47	19 - 15			
	20 - 24	651	221	430	6	2	4	208	184	24	21	9	12	30	4	26	386	22	364	24 - 20			
	25 - 29	331	40	291	1	1	-	41	20	21	10	-	10	23	4	19	256	15	241	29 - 25			
	30 - 34	64	11	53	-	-	-	7	5	2	2	1	1	4	-	4	51	5	46	34 - 30			
	35 - 39	12	4	8	-	-	-	2	2	-	-	-	-	-	-	-	10	2	8	39 - 35			
	40 - 44	1	1	-	-	-	-	1	1	-	-	-	-	-	-	-	-	-	-	-		44 - 40	
	45 - 49	-	-	-	-	-	-	-	-	-	-	-	-	-	-	-	-	-	-	-		-	49 - 45
	50 - 54	-	-	-	-	-	-	-	-	-	-	-	-	-	-	-	-	-	-	-		-	54 - 50
	55 - 59	-	-	-	-	-	-	-	-	-	-	-	-	-	-	-	-	-	-	-		-	59 - 55
	60 - 64	-	-	-	-	-	-	-	-	-	-	-	-	-	-	-	-	-	-	-		-	64 - 60
65+	-	-	-	-	-	-	-	-	-	-	-	-	-	-	-	-	-	-	-	-	+65		
Not Stated		1	-	1	-	-	-	-	-	-	-	-	-	1	-	1	-	-	-	غير مبين			
Total		1569	723	846	10	6	4	692	640	52	41	14	27	65	8	57	761	55	706	المجموع			

جدول (39 تابع): السكان الفلسطينيون 10 سنوات فأكثر حسب الحالة الزوجية وفئات العمر بالسنوات والعلاقة بقوة العمل والجنس ونوع التجمع

Table (39 Cont.): Palestinian Population 10 Years and Over by Marital Status, Age Groups in Years, Activity Status, Sex and Type of Locality

(ريف, Rural)

Marital Status	Age	المجموع Total		العلاقة بقوة العمل والجنس نشيطون اقتصادياً															العمر	الحالة الزوجية		
				غير مبين Not Stated			غير نشيطين اقتصادياً Not Economically Active			Economically Active												
		كلا الجنسين Both Sexes	إناث Female	ذكور Male	كلا الجنسين Both Sexes	إناث Female	ذكور Male	متعطّل لم يسبق له العمل Unemployed Never Worked			متعطّل سبق له العمل Unemployed Ever Worked			مشتغل Employed								
								كلا الجنسين Both Sexes	إناث Female	ذكور Male	كلا الجنسين Both Sexes	إناث Female	ذكور Male	كلا الجنسين Both Sexes	إناث Female	ذكور Male	كلا الجنسين Both Sexes	إناث Female			ذكور Male	
Married	12 - 14	7	7	-	-	-	-	7	7	-	-	-	-	-	-	-	-	-	-	-	14 - 12	متزوج
	15 - 19	1375	1319	56	7	7	-	1300	1299	1	3	-	3	5	2	3	60	11	49	19 - 15		
	20 - 24	4714	3419	1295	9	7	2	3347	3318	29	20	11	9	120	10	110	1218	73	1145	24 - 20		
	25 - 29	6930	3514	3416	11	6	5	3392	3316	76	49	12	37	300	8	292	3178	172	3006	29 - 25		
	30 - 34	6659	2908	3751	6	4	2	2721	2666	55	29	5	24	330	12	318	3573	221	3352	34 - 30		
	35 - 39	5105	2191	2914	8	6	2	2050	2008	42	10	1	9	238	10	228	2799	166	2633	39 - 35		
	40 - 44	3602	1664	1938	6	6	-	1586	1542	44	12	2	10	200	4	196	1798	110	1688	44 - 40		
	45 - 49	2648	1202	1446	6	5	1	1169	1114	55	16	1	15	185	1	184	1272	81	1191	49 - 45		
	50 - 54	2293	1140	1153	5	4	1	1179	1069	110	8	-	8	227	3	224	874	64	810	54 - 50		
	55 - 59	1571	824	747	5	4	1	919	784	135	4	-	4	164	1	163	479	35	444	59 - 55		
	60 - 64	1558	712	846	13	8	5	930	688	242	7	-	7	191	1	190	417	15	402	64 - 60		
65+	3230	1101	2129	25	20	5	2247	1069	1178	-	-	-	347	-	347	611	12	599	+65			
Not Stated	28	10	18	9	3	6	7	7	-	-	-	-	-	-	-	12	-	12	غير مبين			
Total	39720	20011	19709	110	80	30	20854	18887	1967	158	32	126	2307	52	2255	16291	960	15331	المجموع			
Divorced	12 - 14	-	-	-	-	-	-	-	-	-	-	-	-	-	-	-	-	-	-	-	14 - 12	مطلق
	15 - 19	10	9	1	-	-	-	8	8	-	-	-	-	1	1	-	1	-	1	-	1	
	20 - 24	44	40	4	1	1	-	30	29	1	-	-	-	-	-	-	13	10	3	24 - 20		
	25 - 29	47	37	10	-	-	-	32	30	2	1	1	-	2	-	2	12	6	6	29 - 25		
	30 - 34	60	45	15	-	-	-	36	32	4	-	-	-	1	-	1	23	13	10	34 - 30		
	35 - 39	44	32	12	1	1	-	24	22	2	2	1	1	2	-	2	15	8	7	39 - 35		
	40 - 44	41	35	6	-	-	-	29	29	-	-	-	-	1	-	1	11	6	5	44 - 40		
	45 - 49	38	31	7	2	2	-	27	23	4	1	1	-	1	-	1	7	5	2	49 - 45		
	50 - 54	35	28	7	-	-	-	26	26	-	1	-	1	1	-	1	7	2	5	54 - 50		
	55 - 59	18	16	2	-	-	-	17	15	2	-	-	-	-	-	-	1	1	-	59 - 55		
	60 - 64	35	29	6	2	2	-	30	27	3	-	-	-	1	-	1	2	-	2	64 - 60		
65+	48	39	9	1	1	-	43	38	5	-	-	-	2	-	2	2	-	2	-	+65		
Not Stated	2	2	-	-	-	-	1	1	-	-	-	-	-	-	-	1	1	-	غير مبين			
Total	422	343	79	7	7	-	303	280	23	5	3	2	12	1	11	95	52	43	المجموع			

جدول (39 تابع): السكان الفلسطينيون 10 سنوات فأكثر حسب الحالة الزوجية وفئات العمر بالسنوات والعلاقة بقوة العمل والجنس ونوع التجمع

Table (39 Cont.): Palestinian Population 10 Years and Over by Marital Status, Age Groups in Years, Activity Status, Sex and Type of Locality

(ريف, Rural)

Marital Status	Age	المجموع Total		العلاقة بقوة العمل والجنس نشيطون اقتصادياً															العمر	الحالة الزوجية		
				Activity Status and Sex									Economically Active									
				غير مبين Not Stated			غير نشيطين اقتصادياً Not Economically Active			متعطّل لم يسبق له العمل Unemployed Never Worked			متعطّل سبق له العمل Unemployed Ever Worked			مشتغل Employed						
				كلا الجنسين Both Sexes	إناث Female	ذكور Male	كلا الجنسين Both Sexes	إناث Female	ذكور Male	كلا الجنسين Both Sexes	إناث Female	ذكور Male	كلا الجنسين Both Sexes	إناث Female	ذكور Male	كلا الجنسين Both Sexes	إناث Female	ذكور Male			كلا الجنسين Both Sexes	إناث Female
Widowed	12 - 14	-	-	-	-	-	-	-	-	-	-	-	-	-	-	-	-	-	-	-	14 - 12	أرمل
	15 - 19	3	3	-	-	-	-	3	3	-	-	-	-	-	-	-	-	-	-	-	19 - 15	
	20 - 24	4	4	-	-	-	-	4	4	-	-	-	-	-	-	-	-	-	-	-	24 - 20	
	25 - 29	22	21	1	-	-	-	16	16	-	-	-	-	-	-	6	5	1	29 - 25			
	30 - 34	49	48	1	-	-	-	37	37	-	-	-	-	-	-	12	11	1	34 - 30			
	35 - 39	68	65	3	-	-	-	54	54	-	-	-	-	1	-	1	13	11	2	39 - 35		
	40 - 44	82	82	-	2	2	-	76	76	-	-	-	-	-	-	4	4	-	44 - 40			
	45 - 49	122	119	3	-	-	-	109	109	-	-	-	-	1	1	-	12	9	3	49 - 45		
	50 - 54	226	223	3	4	4	-	212	212	-	-	-	-	2	-	2	8	7	1	54 - 50		
	55 - 59	286	277	9	5	5	-	261	258	3	-	-	-	3	-	3	17	14	3	59 - 55		
60 - 64	464	445	19	18	18	-	422	416	6	-	-	-	8	4	4	16	7	9	64 - 60			
65+	2027	1801	226	71	64	7	1894	1730	164	-	-	-	33	2	31	29	5	24	+65			
Not Stated		3	3	-	-	-	3	3	-	-	-	-	-	-	-	-	-	-	-	-	غير مبين	
Total		3356	3091	265	100	93	7	3091	2918	173	-	-	-	48	7	41	117	73	44	المجموع		
Not Stated	12 - 14	-	-	-	-	-	-	-	-	-	-	-	-	-	-	-	-	-	-	-	14 - 12	غير مبين
	15 - 19	18	5	13	1	-	1	9	5	4	2	-	2	2	-	2	4	-	4	4	19 - 15	
	20 - 24	25	5	20	1	1	-	5	4	1	1	-	1	1	-	1	17	-	17	24 - 20		
	25 - 29	24	14	10	1	-	1	13	11	2	2	-	2	1	-	1	7	3	4	29 - 25		
	30 - 34	9	9	-	2	2	-	6	6	-	-	-	-	-	-	-	1	1	-	34 - 30		
	35 - 39	9	7	2	1	-	1	5	5	-	-	-	-	-	-	-	3	2	1	39 - 35		
	40 - 44	3	3	-	1	1	-	1	1	-	-	-	-	-	-	-	1	1	-	44 - 40		
	45 - 49	-	-	-	-	-	-	-	-	-	-	-	-	-	-	-	-	-	-	-	49 - 45	
	50 - 54	4	3	1	2	1	1	2	2	-	-	-	-	-	-	-	-	-	-	-	54 - 50	
	55 - 59	8	6	2	2	1	1	5	5	-	-	-	-	1	-	1	-	-	-	-	59 - 55	
	60 - 64	7	7	-	3	3	-	4	4	-	-	-	-	-	-	-	-	-	-	-	64 - 60	
	65+	28	24	4	7	4	3	20	19	1	-	-	-	-	-	-	1	1	-	-	+65	
	Not Stated		19	10	9	17	9	8	2	1	1	-	-	-	-	-	-	-	-	-	-	
Total		154	93	61	38	22	16	72	63	9	5	-	5	5	-	5	34	8	26	المجموع		

جدول (39 تابع): السكان الفلسطينيون 10 سنوات فأكثر حسب الحالة الزوجية وفئات العمر بالسنوات والعلاقة بقوة العمل والجنس ونوع التجمع

Table (39 Cont.): Palestinian Population 10 Years and Over by Marital Status, Age Groups in Years, Activity Status, Sex and Type of Locality
(ريف, Rural)

Marital Status	Age	المجموع Total			العلاقة بقوة العمل والجنس نشيطون اقتصادياً															العمر	الحالة الزوجية
					Activity Status and Sex						Economically Active										
		غير مبيّن Not Stated			غير نشيطين اقتصادياً Not Economically Active			متعطّل لم يسبق له العمل Unemployed Never Worked			متعطّل سبق له العمل Unemployed Ever Worked			مشتغل Employed							
		كلا الجنسين Both Sexes	إناث Female	ذكور Male	كلا الجنسين Both Sexes	إناث Female	ذكور Male	كلا الجنسين Both Sexes	إناث Female	ذكور Male	كلا الجنسين Both Sexes	إناث Female	ذكور Male	كلا الجنسين Both Sexes	إناث Female	ذكور Male	كلا الجنسين Both Sexes	إناث Female	ذكور Male		
Total	12 - 14	8227	3979	4248	26	12	14	8004	3943	4061	75	13	62	9	-	9	113	11	102	14 - 12	المجموع
	15 - 19	12078	5789	6289	50	27	23	9153	5610	3543	463	34	429	307	9	298	2105	109	1996	19 - 15	
	20 - 24	11457	5283	6174	40	23	17	5858	4754	1104	265	72	193	531	28	503	4763	406	4357	24 - 20	
	25 - 29	9636	4440	5196	25	16	9	4288	3920	368	147	33	114	446	24	422	4730	447	4283	29 - 25	
	30 - 34	7786	3708	4078	12	9	3	3317	3205	112	53	21	32	369	21	348	4035	452	3583	34 - 30	
	35 - 39	5737	2731	3006	15	11	4	2441	2373	68	22	9	13	258	16	242	3001	322	2679	39 - 35	
	40 - 44	3988	2015	1973	10	10	-	1873	1814	59	16	3	13	208	7	201	1881	181	1700	44 - 40	
	45 - 49	2973	1508	1465	11	9	2	1432	1369	63	17	2	15	193	6	187	1320	122	1198	49 - 45	
	50 - 54	2686	1515	1171	13	11	2	1528	1414	114	9	-	9	231	4	227	905	86	819	54 - 50	
	55 - 59	1976	1208	768	12	10	2	1289	1143	146	4	-	4	170	2	168	501	53	448	59 - 55	
	60 - 64	2133	1255	878	37	31	6	1445	1192	253	7	-	7	200	5	195	444	27	417	64 - 60	
65+	5438	3051	2387	107	92	15	4300	2939	1361	-	-	-	385	2	383	646	18	628	+65		
Less than Age of Marriage	Not Stated	69	30	39	31	15	16	16	13	3	1	-	1	2	-	2	19	2	17	غير مبيّن	
	10 - 11	5853	2834	3019	15	9	6	5825	2824	3001	9	1	8	-	-	-	4	-	4	11 - 10	دون سن الزواج
	Total	80037	39346	40691	404	285	119	50769	36513	14256	1088	188	900	3309	124	3185	24467	2236	22231	المجموع	

جدول (39 تابع): السكان الفلسطينيون 10 سنوات فأكثر حسب الحالة الزوجية وفئات العمر بالسنوات والعلاقة بقوة العمل والجنس ونوع التجمع

Table (39 Cont.): Palestinian Population 10 Years and Over by Marital Status, Age Groups in Years, Activity Status, Sex and Type of Locality (Camps, مخيمات)

Marital Status	Age	المجموع Total			العلاقة بقوة العمل والجنس نشيطون اقتصادياً															العمر	الحالة الزوجية			
					غير مبين Not Stated						غير نشيطين اقتصادياً Not Economically Active											اقتصادياً نشيطون Economically Active		
		متعطّل لم يسبق له العمل Unemployed Never Worked			متعطّل سبق له العمل Unemployed Ever Worked			مشتغل Employed			متعطّل لم يسبق له العمل Unemployed Never Worked			متعطّل سبق له العمل Unemployed Ever Worked			مشتغل Employed							
		كلا الجنسين Both Sexes	إناث Female	ذكور Male	كلا الجنسين Both Sexes	إناث Female	ذكور Male	كلا الجنسين Both Sexes	إناث Female	ذكور Male	كلا الجنسين Both Sexes	إناث Female	ذكور Male	كلا الجنسين Both Sexes	إناث Female	ذكور Male	كلا الجنسين Both Sexes	إناث Female	ذكور Male			كلا الجنسين Both Sexes	إناث Female	ذكور Male
Never Married	12 - 14	1727	842	885	7	3	4	1610	827	783	59	10	49	4	-	4	47	2	45	14 - 12	لم يتزوج أبداً			
	15 - 19	2264	888	1376	6	3	3	1426	822	604	248	33	215	70	3	67	514	27	487	19 - 15				
	20 - 24	1443	460	983	6	1	5	425	292	133	123	40	83	112	10	102	777	117	660	24 - 20				
	25 - 29	729	312	417	11	6	5	189	139	50	48	24	24	45	10	35	436	133	303	29 - 25				
	30 - 34	287	202	85	2	1	1	117	107	10	19	13	6	19	5	14	130	76	54	34 - 30				
	35 - 39	156	124	32	1	1	-	68	64	4	9	8	1	11	7	4	67	44	23	39 - 35				
	40 - 44	66	48	18	-	-	-	30	26	4	3	1	2	5	2	3	28	19	9	44 - 40				
	45 - 49	44	37	7	-	-	-	29	24	5	-	-	-	1	1	-	14	12	2	49 - 45				
	50 - 54	42	34	8	-	-	-	28	23	5	-	-	-	3	2	1	11	9	2	54 - 50				
	55 - 59	14	13	1	1	1	-	12	12	-	-	-	-	-	-	-	1	-	1	59 - 55				
	60 - 64	9	7	2	3	3	-	3	3	-	-	-	-	1	-	1	2	1	1	64 - 60				
65+	18	10	8	-	-	-	12	10	2	-	-	-	2	-	2	4	-	4	+65					
Not Stated		-	-	-	-	-	-	-	-	-	-	-	-	-	-	-	-	-	-	غير مبين				
Total		6799	2977	3822	37	19	18	3949	2349	1600	509	129	380	273	40	233	2031	440	1591	المجموع				
Legally Married	12 - 14	3	3	-	-	-	-	3	3	-	-	-	-	-	-	-	-	-	-	14 - 12	عقد قران لأول مرة			
	15 - 19	93	79	14	1	1	-	72	72	-	3	3	-	3	2	1	14	1	13	19 - 15				
	20 - 24	118	46	72	1	1	-	30	29	1	7	3	4	6	1	5	74	12	62	24 - 20				
	25 - 29	86	19	67	-	-	-	10	7	3	3	-	3	8	1	7	65	11	54	29 - 25				
	30 - 34	17	7	10	-	-	-	2	2	-	-	-	-	1	-	1	14	5	9	34 - 30				
	35 - 39	7	4	3	-	-	-	2	2	-	2	1	1	1	-	1	2	1	1	39 - 35				
	40 - 44	2	2	-	-	-	-	2	2	-	-	-	-	-	-	-	-	-	-	-		44 - 40		
	45 - 49	-	-	-	-	-	-	-	-	-	-	-	-	-	-	-	-	-	-	-		-	49 - 45	
	50 - 54	-	-	-	-	-	-	-	-	-	-	-	-	-	-	-	-	-	-	-		-	54 - 50	
	55 - 59	-	-	-	-	-	-	-	-	-	-	-	-	-	-	-	-	-	-	-		-	59 - 55	
	60 - 64	-	-	-	-	-	-	-	-	-	-	-	-	-	-	-	-	-	-	-		-	64 - 60	
65+	-	-	-	-	-	-	-	-	-	-	-	-	-	-	-	-	-	-	-	-	+65			
Not Stated		-	-	-	-	-	-	-	-	-	-	-	-	-	-	-	-	-	-	غير مبين				
Total		326	160	166	2	2	-	121	117	4	15	7	8	19	4	15	169	30	139	المجموع				

جدول (39 تابع): السكان الفلسطينيون 10 سنوات فأكثر حسب الحالة الزوجية وفئات العمر بالسنوات والعلاقة بقوة العمل والجنس ونوع التجمع

Table (39 Cont.): Palestinian Population 10 Years and Over by Marital Status, Age Groups in Years, Activity Status, Sex and Type of Locality (Camps, مخيمات)

Marital Status	Age	المجموع Total		العلاقة بقوة العمل والجنس															العمر	الحالة الزوجية	
				Activity Status and Sex									نشيطون اقتصادياً								
				غير مبين Not Stated			غير نشيطين اقتصادياً Not Economically Active			متعطّل لم يسبق له العمل Unemployed Never Worked			متعطّل سبق له العمل Unemployed Ever Worked			مشتغل Employed					
				كلا الجنسين Both Sexes	إناث Female	ذكور Male	كلا الجنسين Both Sexes	إناث Female	ذكور Male	كلا الجنسين Both Sexes	إناث Female	ذكور Male	كلا الجنسين Both Sexes	إناث Female	ذكور Male	كلا الجنسين Both Sexes	إناث Female	ذكور Male			كلا الجنسين Both Sexes
Married	12 - 14	6	6	-	-	-	6	6	-	-	-	-	-	-	-	-	-	-	-	14 - 12	متزوج
	15 - 19	348	334	14	2	2	-	323	323	-	8	8	-	1	1	-	14	-	14	19 - 15	
	20 - 24	1041	752	289	1	1	-	732	728	4	12	8	4	21	2	19	275	13	262	24 - 20	
	25 - 29	1553	800	753	1	1	-	764	753	11	14	5	9	45	2	43	729	39	690	29 - 25	
	30 - 34	1578	689	889	1	1	-	646	633	13	8	2	6	57	1	56	866	52	814	34 - 30	
	35 - 39	1118	489	629	-	-	-	465	458	7	7	-	7	37	2	35	609	29	580	39 - 35	
	40 - 44	706	341	365	-	-	-	334	323	11	2	1	1	27	1	26	343	16	327	44 - 40	
	45 - 49	514	208	306	-	-	-	217	201	16	1	-	1	39	-	39	257	7	250	49 - 45	
	50 - 54	580	292	288	-	-	-	305	287	18	-	-	-	48	-	48	227	5	222	54 - 50	
	55 - 59	407	182	225	3	3	-	207	175	32	-	-	-	42	-	42	155	4	151	59 - 55	
	60 - 64	330	127	203	1	1	-	180	125	55	-	-	-	56	-	56	93	1	92	64 - 60	
65+	434	128	306	3	3	-	275	124	151	-	-	-	76	-	76	80	1	79	+65		
Not Stated	3	1	2	-	-	-	1	1	-	-	-	-	-	-	-	2	-	2	غير مبين		
Total	8618	4349	4269	12	12	-	4455	4137	318	52	24	28	449	9	440	3650	167	3483	المجموع		
Divorced	12 - 14	-	-	-	-	-	-	-	-	-	-	-	-	-	-	-	-	-	-	14 - 12	مطلق
	15 - 19	3	3	-	-	-	-	2	2	-	-	-	-	-	-	-	1	1	-	19 - 15	
	20 - 24	25	22	3	-	-	-	15	15	-	-	-	-	-	-	-	10	7	3	24 - 20	
	25 - 29	32	19	13	-	-	-	12	11	1	3	2	1	-	-	-	17	6	11	29 - 25	
	30 - 34	38	28	10	-	-	-	21	19	2	-	-	-	5	2	3	12	7	5	34 - 30	
	35 - 39	20	17	3	-	-	-	9	9	-	2	2	-	3	1	2	6	5	1	39 - 35	
	40 - 44	18	15	3	-	-	-	10	10	-	1	1	-	2	1	1	5	3	2	44 - 40	
	45 - 49	25	18	7	-	-	-	11	10	1	1	-	1	1	-	1	12	8	4	49 - 45	
	50 - 54	23	20	3	1	1	-	18	18	-	-	-	-	-	-	-	4	1	3	54 - 50	
	55 - 59	4	4	-	-	-	-	4	4	-	-	-	-	-	-	-	-	-	-	59 - 55	
	60 - 64	10	8	2	-	-	-	9	8	1	-	-	-	1	-	1	-	-	-	64 - 60	
65+	7	3	4	-	-	-	7	3	4	-	-	-	-	-	-	-	-	-	+65		
Not Stated	-	-	-	-	-	-	-	-	-	-	-	-	-	-	-	-	-	-	-	غير مبين	
Total	205	157	48	1	1	-	118	109	9	7	5	2	12	4	8	67	38	29	المجموع		

جدول (39 تابع): السكان الفلسطينيون 10 سنوات فأكثر حسب الحالة الزوجية وفئات العمر بالسنوات والعلاقة بقوة العمل والجنس ونوع التجمع

Table (39 Cont.): Palestinian Population 10 Years and Over by Marital Status, Age Groups in Years, Activity Status, Sex and Type of Locality (Camps, مخيمات)

Marital Status	Age	المجموع Total		العلاقة بقوة العمل والجنس															العمر	الحالة الزوجية						
				Activity Status and Sex									نشيطون اقتصادياً													
		غير مبين Not Stated			غير نشيطين اقتصادياً Not Economically Active			Economicly Active						مشتغل												
		كلا الجنسين Both Sexes	إناث Female	ذكور Male	كلا الجنسين Both Sexes	إناث Female	ذكور Male	كلا الجنسين Both Sexes	إناث Female	ذكور Male	متعطّل لم يسبق له العمل Unemployed Never Worked	متعطّل سبق له العمل Unemployed Ever Worked	متعطّل سبق له العمل Unemployed Ever Worked	متعطّل سبق له العمل Unemployed Ever Worked	متعطّل سبق له العمل Unemployed Ever Worked	متعطّل سبق له العمل Unemployed Ever Worked	متعطّل سبق له العمل Unemployed Ever Worked	متعطّل سبق له العمل Unemployed Ever Worked								
Widowed	12 - 14	-	-	-	-	-	-	-	-	-	-	-	-	-	-	-	-	-	-	-	14 - 12	أرمل				
	15 - 19	-	-	-	-	-	-	-	-	-	-	-	-	-	-	-	-	-	-	-	-		19 - 15			
	20 - 24	3	3	-	-	-	-	3	3	-	-	-	-	-	-	-	-	-	-	-	-		24 - 20			
	25 - 29	10	10	-	-	-	-	5	5	-	1	1	-	-	-	-	-	4	4	-	-		29 - 25			
	30 - 34	11	11	-	-	-	-	10	10	-	-	-	-	-	-	-	-	1	1	-	-		34 - 30			
	35 - 39	18	18	-	-	-	-	17	17	-	-	-	-	-	-	-	-	1	1	-	-		39 - 35			
	40 - 44	33	32	1	-	-	-	25	25	-	-	-	-	1	-	1	7	7	-	-	-		-	44 - 40		
	45 - 49	35	35	-	-	-	-	29	29	-	-	-	-	-	-	-	-	6	6	-	-		-	-	49 - 45	
	50 - 54	75	72	3	-	-	-	64	64	-	-	-	-	1	1	-	10	7	3	-	-		-	-	54 - 50	
	55 - 59	96	92	4	1	1	-	84	83	1	-	-	-	3	2	1	8	6	2	-	-		-	-	59 - 55	
	60 - 64	94	89	5	-	-	-	87	86	1	-	-	-	2	1	1	5	2	3	-	-		-	-	64 - 60	
65+	338	292	46	7	7	-	311	279	32	-	-	-	8	1	7	12	5	7	-	-	-	-	+65			
Not Stated	-	-	-	-	-	-	-	-	-	-	-	-	-	-	-	-	-	-	-	-	-	-	-	غير مبين		
Total	713	654	59	8	8	-	635	601	34	1	1	-	15	5	10	54	39	15	-	-	-	-	المجموع			
Not Stated	12 - 14	-	-	-	-	-	-	-	-	-	-	-	-	-	-	-	-	-	-	-	-	-	-	غير مبين		
	15 - 19	5	2	3	2	-	2	2	-	1	-	1	-	-	-	-	-	-	-	-	-	-	-		14 - 12	
	20 - 24	5	3	2	2	-	2	3	3	-	-	-	-	-	-	-	-	-	-	-	-	-	-		19 - 15	
	25 - 29	6	4	2	2	1	1	3	2	1	-	-	-	-	-	-	1	1	-	-	-	-	-		24 - 20	
	30 - 34	4	4	-	-	-	-	3	3	-	-	-	-	-	-	-	1	1	-	-	-	-	-		29 - 25	
	35 - 39	1	1	-	1	1	-	-	-	-	-	-	-	-	-	-	-	-	-	-	-	-	-		34 - 30	
	40 - 44	1	1	-	-	-	-	1	1	-	-	-	-	-	-	-	-	-	-	-	-	-	-		39 - 35	
	45 - 49	-	-	-	-	-	-	-	-	-	-	-	-	-	-	-	-	-	-	-	-	-	-		-	44 - 40
	50 - 54	-	-	-	-	-	-	-	-	-	-	-	-	-	-	-	-	-	-	-	-	-	-		-	49 - 45
	55 - 59	-	-	-	-	-	-	-	-	-	-	-	-	-	-	-	-	-	-	-	-	-	-		-	54 - 50
	60 - 64	1	-	1	-	-	-	-	-	-	-	-	-	-	-	-	-	1	-	1	-	-	-		-	59 - 55
65+	6	4	2	1	-	1	5	4	1	-	-	-	-	-	-	-	-	-	-	-	-	-	-	64 - 60		
Not Stated	4	2	2	4	2	2	-	-	-	-	-	-	-	-	-	-	-	-	-	-	-	-	-	غير مبين		
Total	33	21	12	12	4	8	17	15	2	1	-	1	-	-	-	3	2	1	-	-	-	-	-	المجموع		

جدول (39 تابع): السكان الفلسطينيين 10 سنوات فأكثر حسب الحالة الزوجية وفئات العمر بالسنوات والعلاقة بقوة العمل والجنس ونوع التجمع

Table (39 Cont.): Palestinian Population 10 Years and Over by Marital Status, Age Groups in Years, Activity Status, Sex and Type of Locality (Camps, مخيمات)

Marital Status	Age	المجموع Total			العلاقة بقوة العمل والجنس نشيطون اقتصادياً															العمر	الحالة الزوجية
					Activity Status and Sex						Economically Active										
		غير مبيّن Not Stated			غير نشيطين اقتصادياً Not Economically Active			متعطّل لم يسبق له العمل Unemployed Never Worked			متعطّل سبق له العمل Unemployed Ever Worked			مشتغل Employed							
		كلا الجنسين Both Sexes	إناث Female	ذكور Male	كلا الجنسين Both Sexes	إناث Female	ذكور Male	كلا الجنسين Both Sexes	إناث Female	ذكور Male	كلا الجنسين Both Sexes	إناث Female	ذكور Male	كلا الجنسين Both Sexes	إناث Female	ذكور Male	كلا الجنسين Both Sexes	إناث Female	ذكور Male		
Total	12 - 14	1736	851	885	7	3	4	1619	836	783	59	10	49	4	-	4	47	2	45	14 - 12	المجموع
	15 - 19	2713	1306	1407	11	6	5	1825	1221	604	260	44	216	74	6	68	543	29	514	19 - 15	
	20 - 24	2635	1286	1349	10	3	7	1208	1070	138	142	51	91	139	13	126	1136	149	987	24 - 20	
	25 - 29	2416	1164	1252	14	8	6	983	917	66	69	32	37	98	13	85	1252	194	1058	29 - 25	
	30 - 34	1935	941	994	3	2	1	799	774	25	27	15	12	82	8	74	1024	142	882	34 - 30	
	35 - 39	1320	653	667	2	2	-	561	550	11	20	11	9	52	10	42	685	80	605	39 - 35	
	40 - 44	826	439	387	-	-	-	402	387	15	6	3	3	35	4	31	383	45	338	44 - 40	
	45 - 49	618	298	320	-	-	-	286	264	22	2	-	2	41	1	40	289	33	256	49 - 45	
	50 - 54	720	418	302	1	1	-	415	392	23	-	-	-	52	3	49	252	22	230	54 - 50	
	55 - 59	521	291	230	5	5	-	307	274	33	-	-	-	45	2	43	164	10	154	59 - 55	
	60 - 64	444	231	213	4	4	-	279	222	57	-	-	-	60	1	59	101	4	97	64 - 60	
	65+	803	437	366	11	10	1	610	420	190	-	-	-	86	1	85	96	6	90	+65	
Not Stated	7	3	4	4	2	2	1	1	-	-	-	-	-	-	-	2	-	2	غير مبيّن		
Less than Age of Marriage	10 -11	1178	575	603	4	2	2	1167	573	594	6	-	6	1	-	1	-	-	-	11 - 10	دون سن الزواج
	Total	17872	8893	8979	76	48	28	10462	7901	2561	591	166	425	769	62	707	5974	716	5258	المجموع	

جدول (39 تابع): السكان الفلسطينيون 10 سنوات فأكثر حسب الحالة الزوجية وفئات العمر بالسنوات والعلاقة بقوة العمل والجنس ونوع التجمع

Table (39 Cont.): Palestinian Population 10 Years and Over by Marital Status, Age Groups in Years, Activity Status, Sex and Type of Locality
(المجموع، Total)

Marital Status	Age	المجموع Total			العلاقة بقوة العمل والجنس نشيطون اقتصادياً															العمر	الحالة الزوجية	
					غير مبين Not Stated			غير نشيطين اقتصادياً Not Economically Active			اقتصادياً نشيطون Economically Active											
		كلا الجنسين Both Sexes	إناث Female	ذكور Male	كلا الجنسين Both Sexes	إناث Female	ذكور Male	متعطّل لم يسبق له العمل Unemployed Never Worked			متعطّل سبق له العمل Unemployed Ever Worked			مشتغل Employed								
								كلا الجنسين Both Sexes	إناث Female	ذكور Male	كلا الجنسين Both Sexes	إناث Female	ذكور Male	كلا الجنسين Both Sexes	إناث Female	ذكور Male	كلا الجنسين Both Sexes	إناث Female	ذكور Male			
Never Married	12 - 14	16406	7955	8451	39	15	24	15750	7897	7853	180	29	151	22	-	22	415	14	401	14 - 12	لم يتزوج أبداً	
	15 - 19	21782	8889	12893	61	23	38	15732	8530	7202	1072	150	922	474	12	462	4443	174	4269	19 - 15		
	20 - 24	13578	3957	9621	53	28	25	4921	2708	2213	794	311	483	724	61	663	7086	849	6237	24 - 20		
	25 - 29	5887	2041	3846	31	18	13	1538	995	543	336	139	197	299	55	244	3683	834	2849	29 - 25		
	30 - 34	2493	1574	919	12	8	4	953	822	131	117	81	36	111	35	76	1300	628	672	34 - 30		
	35 - 39	1375	1085	290	11	10	1	598	546	52	51	41	10	70	36	34	645	452	193	39 - 35		
	40 - 44	648	546	102	2	1	1	350	318	32	15	8	7	28	15	13	253	204	49	44 - 40		
	45 - 49	454	396	58	5	4	1	244	226	18	4	3	1	26	17	9	175	146	29	49 - 45		
	50 - 54	393	342	51	4	4	-	232	206	26	-	-	-	18	12	6	139	120	19	54 - 50		
	55 - 59	305	267	38	5	5	-	205	191	14	1	1	-	24	17	7	70	53	17	59 - 55		
	60 - 64	243	210	33	7	5	2	173	161	12	-	-	-	25	22	3	38	22	16	64 - 60		
65+	343	281	62	5	5	-	295	254	41	-	-	-	21	11	10	22	11	11	+65			
Not Stated	36	14	22	5	3	2	16	8	8	2	-	2	1	-	1	12	3	9	غير مبين			
Total	63943	27557	36386	240	129	111	41007	22862	18145	2572	763	1809	1843	293	1550	18281	3510	14771	المجموع			
Legally Married	12 - 14	35	35	-	1	1	-	34	34	-	-	-	-	-	-	-	-	-	-	14 - 12	عقد قران لأول مرة	
	15 - 19	816	715	101	4	4	-	684	678	6	20	15	5	14	4	10	94	14	80	19 - 15		
	20 - 24	1101	423	678	9	4	5	344	307	37	50	31	19	43	8	35	655	73	582	24 - 20		
	25 - 29	669	114	555	3	3	-	70	37	33	32	14	18	43	9	34	521	51	470	29 - 25		
	30 - 34	164	31	133	-	-	-	11	8	3	2	1	1	9	1	8	142	21	121	34 - 30		
	35 - 39	34	14	20	-	-	-	7	7	-	2	1	1	1	-	1	24	6	18	39 - 35		
	40 - 44	7	7	-	-	-	-	4	4	-	-	-	-	1	1	-	2	2	-	44 - 40		
	45 - 49	-	-	-	-	-	-	-	-	-	-	-	-	-	-	-	-	-	-	-		49 - 45
	50 - 54	-	-	-	-	-	-	-	-	-	-	-	-	-	-	-	-	-	-	-		54 - 50
	55 - 59	-	-	-	-	-	-	-	-	-	-	-	-	-	-	-	-	-	-	-		59 - 55
	60 - 64	-	-	-	-	-	-	-	-	-	-	-	-	-	-	-	-	-	-	-		64 - 60
65+	-	-	-	-	-	-	-	-	-	-	-	-	-	-	-	-	-	-	-	+65		
Not Stated	2	-	2	-	-	-	-	-	-	-	-	-	1	-	1	1	-	1	غير مبين			
Total	2828	1339	1489	17	12	5	1154	1075	79	106	62	44	112	23	89	1439	167	1272	المجموع			

جدول (39 تابع): السكان الفلسطينيون 10 سنوات فأكثر حسب الحالة الزوجية وفئات العمر بالسنوات والعلاقة بقوة العمل والجنس ونوع التجمع

Table (39 Cont.): Palestinian Population 10 Years and Over by Marital Status, Age Groups in Years, Activity Status, Sex and Type of Locality
(المجموع، Total)

Marital Status	Age	المجموع Total		العلاقة بقوة العمل والجنس															العمر	الحالة الزوجية	
				Activity Status and Sex									نشيطون اقتصادياً								
		غير مبين Not Stated			غير نشيطين اقتصادياً Not Economically Active			متعطّل لم يسبق له العمل Unemployed Never Worked			متعطّل سبق له العمل Unemployed Ever Worked			مشتغل Employed							
		كلا الجنسين Both Sexes	إناث Female	ذكور Male	كلا الجنسين Both Sexes	إناث Female	ذكور Male	كلا الجنسين Both Sexes	إناث Female	ذكور Male	كلا الجنسين Both Sexes	إناث Female	ذكور Male	كلا الجنسين Both Sexes	إناث Female	ذكور Male	كلا الجنسين Both Sexes	إناث Female			ذكور Male
Married	12 - 14	20	20	-	-	-	20	20	-	-	-	-	-	-	-	-	-	-	-	14 - 12	متزوج
	15 - 19	2750	2658	92	9	9	2619	2617	2	17	14	3	7	4	3	98	14	84	19 - 15		
	20 - 24	9161	7002	2159	18	16	6767	6720	47	71	50	21	189	39	150	2116	177	1939	24 - 20		
	25 - 29	13842	7485	6357	17	11	6976	6858	118	131	66	65	474	56	418	6244	494	5750	29 - 25		
	30 - 34	14926	6789	8137	11	7	6096	6001	95	96	60	36	558	76	482	8165	645	7520	34 - 30		
	35 - 39	11675	5014	6661	13	10	4469	4393	76	43	24	19	460	67	393	6690	520	6170	39 - 35		
	40 - 44	8067	3670	4397	10	9	3350	3272	78	34	16	18	369	35	334	4304	338	3966	44 - 40		
	45 - 49	6254	2699	3555	8	7	2492	2400	92	26	6	20	362	33	329	3366	253	3113	49 - 45		
	50 - 54	5585	2649	2936	5	4	2629	2433	196	10	-	10	406	23	383	2535	189	2346	54 - 50		
	55 - 59	3828	1811	2017	13	9	2001	1699	302	4	-	4	334	15	319	1476	88	1388	59 - 55		
	60 - 64	3532	1410	2122	18	12	6	1896	1362	534	8	-	8	439	9	430	1171	27	1144	64 - 60	
65+	5876	1833	4043	31	24	7	3885	1786	2099	-	-	-	689	9	680	1271	14	1257	+65		
Not Stated	48	17	31	11	5	6	11	11	-	1	1	-	-	-	25	-	25	غير مبين			
Total	85564	43057	42507	164	123	41	43211	39572	3639	441	237	204	4287	366	3921	37461	2759	34702	المجموع		
Divorced	12 - 14	-	-	-	-	-	-	-	-	-	-	-	-	-	-	-	-	-	-	14 - 12	مطلق
	15 - 19	24	23	1	-	-	18	18	-	1	1	-	1	1	-	4	3	1	19 - 15		
	20 - 24	108	94	14	1	1	68	66	2	3	2	1	1	-	1	35	25	10	24 - 20		
	25 - 29	151	103	48	-	-	70	63	7	9	7	2	3	1	2	69	32	37	29 - 25		
	30 - 34	186	143	43	-	-	90	82	8	6	6	-	14	8	6	76	47	29	34 - 30		
	35 - 39	152	114	38	1	1	66	63	3	8	7	1	17	6	11	60	37	23	39 - 35		
	40 - 44	125	92	33	-	-	62	61	1	3	3	-	4	1	3	56	27	29	44 - 40		
	45 - 49	105	86	19	2	2	58	53	5	3	2	1	3	1	2	39	28	11	49 - 45		
	50 - 54	103	83	20	1	1	67	65	2	1	-	1	6	5	1	28	12	16	54 - 50		
	55 - 59	48	40	8	1	1	35	33	2	-	-	-	6	2	4	6	4	2	59 - 55		
	60 - 64	69	53	16	3	3	55	48	7	-	-	-	7	2	5	4	-	4	64 - 60		
65+	102	78	24	1	1	92	76	16	-	-	-	4	1	3	5	-	5	+65			
Not Stated	2	2	-	-	-	-	1	1	-	-	-	-	-	-	-	1	1	-	غير مبين		
Total	1175	911	264	10	10	-	682	629	53	34	28	6	66	28	38	383	216	167	المجموع		

جدول (39 تابع): السكان الفلسطينيين 10 سنوات فأكثر حسب الحالة الزوجية وفئات العمر بالسنوات والعلاقة بقوة العمل والجنس ونوع التجمع

Table (39 Cont.): Palestinian Population 10 Years and Over by Marital Status, Age Groups in Years, Activity Status, Sex and Type of Locality
(المجموع، Total)

Marital Status	Age	المجموع Total		العلاقة بقوة العمل والجنس															العمر	الحالة الزوجية		
				Activity Status and Sex									نشطون اقتصادياً									
		غير مبين Not Stated			غير نشيطين اقتصادياً Not Economically Active			متعطّل لم يسبق له العمل Unemployed Never Worked			متعطّل سبق له العمل Unemployed Ever Worked			مشتغل Employed								
		كلا الجنسين Both Sexes	إناث Female	ذكور Male	كلا الجنسين Both Sexes	إناث Female	ذكور Male	كلا الجنسين Both Sexes	إناث Female	ذكور Male	كلا الجنسين Both Sexes	إناث Female	ذكور Male	كلا الجنسين Both Sexes	إناث Female	ذكور Male	كلا الجنسين Both Sexes	إناث Female			ذكور Male	
Widowed	12 - 14	-	-	-	-	-	-	-	-	-	-	-	-	-	-	-	-	-	-	14 - 12	أرمل	
	15 - 19	3	3	-	-	-	-	3	3	-	-	-	-	-	-	-	-	-	-	19 - 15		
	20 - 24	13	13	-	-	-	-	10	10	-	-	-	-	1	1	-	2	2	-	24 - 20		
	25 - 29	45	44	1	-	-	-	33	33	-	1	1	-	-	-	-	11	10	1	29 - 25		
	30 - 34	88	87	1	-	-	-	65	65	-	-	-	-	-	-	-	23	22	1	34 - 30		
	35 - 39	138	134	4	-	-	-	109	109	-	2	2	-	2	1	1	25	22	3	39 - 35		
	40 - 44	204	202	2	2	2	-	168	168	-	2	2	-	1	-	1	31	30	1	44 - 40		
	45 - 49	306	297	9	-	-	-	259	259	-	1	1	-	6	5	1	40	32	8	49 - 45		
	50 - 54	555	536	19	7	7	-	496	495	1	-	-	-	5	3	2	47	31	16	54 - 50		
	55 - 59	714	690	24	12	12	-	632	627	5	-	-	-	21	14	7	49	37	12	59 - 55		
	60 - 64	978	933	45	27	27	-	889	876	13	-	-	-	23	15	8	39	15	24	64 - 60		
65+	3868	3416	452	118	109	9	3603	3283	320	-	-	-	65	5	60	82	19	63	+65			
Not Stated	5	5	-	-	-	-	5	5	-	-	-	-	-	-	-	-	-	-	-	غير مبين		
Total	6917	6360	557	166	157	9	6272	5933	339	6	6	-	124	44	80	349	220	129	المجموع			
Not Stated	12 - 14	-	-	-	-	-	-	-	-	-	-	-	-	-	-	-	-	-	-	14 - 12	غير مبين	
	15 - 19	42	16	26	3	-	3	25	16	9	3	-	3	2	-	2	9	-	9	19 - 15		
	20 - 24	59	19	40	4	1	3	22	13	9	6	2	4	2	-	2	25	3	22	24 - 20		
	25 - 29	40	23	17	4	2	2	20	15	5	6	2	4	1	-	1	9	4	5	29 - 25		
	30 - 34	15	14	1	2	2	-	10	10	-	-	-	-	-	-	-	3	2	1	34 - 30		
	35 - 39	16	12	4	2	1	1	7	7	-	1	-	1	-	-	-	6	4	2	39 - 35		
	40 - 44	6	6	-	1	1	-	3	3	-	-	-	-	-	-	-	2	2	-	44 - 40		
	45 - 49	2	2	-	1	1	-	1	1	-	-	-	-	-	-	-	-	-	-	-		49 - 45
	50 - 54	9	7	2	3	2	1	5	5	-	-	-	-	-	-	-	1	-	1	54 - 50		
	55 - 59	13	10	3	3	2	1	7	7	-	-	-	-	2	1	1	1	1	-	1		59 - 55
	60 - 64	12	10	2	4	3	1	7	7	-	-	-	-	-	-	-	1	-	1	64 - 60		
65+	56	49	7	14	10	4	41	38	3	-	-	-	-	-	-	1	1	-	+65			
Not Stated	26	12	14	24	11	13	2	1	1	-	-	-	-	-	-	-	-	-	-	غير مبين		
Total	296	180	116	65	36	29	150	123	27	16	4	12	7	1	6	58	16	42	المجموع			

جدول (39 تابع): السكان الفلسطينيون 10 سنوات فأكثر حسب الحالة الزوجية وفئات العمر بالسنوات والعلاقة بقوة العمل والجنس ونوع التجمع

Table (39 Cont.): Palestinian Population 10 Years and Over by Marital Status, Age Groups in Years, Activity Status, Sex and Type of Locality
(المجموع، Total)

Marital Status	Age	المجموع Total			العلاقة بقوة العمل والجنس نشيطون اقتصادياً															العمر	الحالة الزوجية
					Activity Status and Sex						Economically Active										
		غير مبيّن Not Stated			غير نشيطين اقتصادياً Not Economically Active			متعطّل لم يسبق له العمل Unemployed Never Worked			متعطّل سبق له العمل Unemployed Ever Worked			مشتغل Employed							
		كلا الجنسين Both Sexes	إناث Female	ذكور Male	كلا الجنسين Both Sexes	إناث Female	ذكور Male	كلا الجنسين Both Sexes	إناث Female	ذكور Male	كلا الجنسين Both Sexes	إناث Female	ذكور Male	كلا الجنسين Both Sexes	إناث Female	ذكور Male	كلا الجنسين Both Sexes	إناث Female	ذكور Male		
Total	12 - 14	16461	8010	8451	40	16	24	15804	7951	7853	180	29	151	22	-	22	415	14	401	14 - 12	المجموع
	15 - 19	25417	12304	13113	77	36	41	19081	11862	7219	1113	180	933	498	21	477	4648	205	4443	19 - 15	
	20 - 24	24020	11508	12512	85	50	35	12132	9824	2308	924	396	528	960	109	851	9919	1129	8790	24 - 20	
	25 - 29	20634	9810	10824	55	34	21	8707	8001	706	515	229	286	820	121	699	10537	1425	9112	29 - 25	
	30 - 34	17872	8638	9234	25	17	8	7225	6988	237	221	148	73	692	120	572	9709	1365	8344	34 - 30	
	35 - 39	13390	6373	7017	27	22	5	5256	5125	131	107	75	32	550	110	440	7450	1041	6409	39 - 35	
	40 - 44	9057	4523	4534	15	13	2	3937	3826	111	54	29	25	403	52	351	4648	603	4045	44 - 40	
	45 - 49	7121	3480	3641	16	14	2	3054	2939	115	34	12	22	397	56	341	3620	459	3161	49 - 45	
	50 - 54	6645	3617	3028	20	18	2	3429	3204	225	11	-	11	435	43	392	2750	352	2398	54 - 50	
	55 - 59	4908	2818	2090	34	29	5	2880	2557	323	5	1	4	387	49	338	1602	182	1420	59 - 55	
	60 - 64	4834	2616	2218	59	50	9	3020	2454	566	8	-	8	494	48	446	1253	64	1189	64 - 60	
65+	10245	5657	4588	169	149	20	7916	5437	2479	-	-	-	779	26	753	1381	45	1336	+65		
Less than Age of Marriage	Not Stated	119	50	69	40	19	21	35	26	9	3	1	2	2	-	2	39	4	35	غير مبيّن	
	10 -11	11636	5671	5965	31	20	11	11560	5649	5911	19	2	17	1	-	1	25	-	25	11 - 10	دون سن الزواج
	Total	172359	85075	87284	693	487	206	104036	75843	28193	3194	1102	2092	6440	755	5685	57996	6888	51108	المجموع	

جدول 40: السكان الفلسطينيون 10 سنوات فأكثر المشتغلون والمتعطلون الذين سبق لهم العمل حسب الجنس والحالة الزوجية وفئات العمر بالسنوات والحالة العملية ونوع التجمع

Table 40: Employed and Unemployed Ever Worked Palestinian Population 10 Years and Over by Sex, Marital Status, Age Groups in Years, Employment Status and Type of Locality

(حضر, Urban)

Sex	Marital Status	Age	المجموع Total	الحالة العملية					العمر	الحالة الزوجية	الجنس	
				غير مبيّن Not Stated	أخرى Others	يعمل لدى الأسرة دون أجر Unpaid Family Member	مستخدم بأجر Wage Employee	يعمل لحسابه Self Employed				صاحب عمل Employer
Male	Never Married	12 - 14	263	3	2	36	219	3	-	14 - 12	لم يتزوج أبداً	ذكور
		15 - 19	1996	22	11	204	1644	93	22	19 - 15		
		20 - 24	2944	19	8	218	2296	293	110	24 - 20		
		25 - 44	2303	6	2	77	1674	369	175	44 - 25		
		45 - 64	85	-	1	1	52	26	5	64 - 45		
		65+	9	-	-	1	5	2	1	+65		
		Not Stated	4	-	-	-	4	-	-	غير مبيّن		
	Total	7604	50	24	537	5894	786	313	المجموع			
	Legally Married	12 - 14	-	-	-	-	-	-	-	14 - 12	عقد قرآن لأول مرة	
		15 - 19	22	1	-	1	16	2	2	19 - 15		
		20 - 24	160	-	1	12	117	21	9	24 - 20		
		25 - 44	261	-	-	12	175	49	25	44 - 25		
		45 - 64	-	-	-	-	-	-	-	64 - 45		
		65+	-	-	-	-	-	-	-	+65		
		Not Stated	1	-	-	-	1	-	-	غير مبيّن		
	Total	444	1	1	25	309	72	36	المجموع			
	Married	12 - 14	-	-	-	-	-	-	-	14 - 12	متزوج	
		15 - 19	21	-	-	1	17	3	-	19 - 15		
		20 - 24	553	-	-	20	419	77	37	24 - 20		
		25 - 44	10749	23	9	116	6545	2328	1728	44 - 25		
		45 - 64	4944	27	9	10	2465	1364	1069	64 - 45		
65+		836	10	2	5	276	330	213	+65			
Not Stated		11	1	-	-	8	-	2	غير مبيّن			
Total	17114	61	20	152	9730	4102	3049	المجموع				

جدول (40 تابع): السكان الفلسطينيون 10 سنوات فأكثر المشتغلون والمتعطلون الذين سبق لهم العمل حسب الجنس والحالة الزوجية وفئات العمر بالسنوات والحالة العملية ونوع التجمع

Table (40 Cont.): Employed and Unemployed Ever Worked Palestinian Population 10 Years and Over by Sex, Marital Status, Age Groups in Years, Employment Status and Type of Locality

(حضر, Urban)

Sex	Marital Status	Age	المجموع Total	الحالة العملية					العمر	الحالة الزوجية	الجنس	
				غير مبيّن Not Stated	أخرى Others	يعمل لدى الأسرة دون أجر Unpaid Family Member	مستخدم بأجر Wage Employee	يعمل لحسابه Self Employed				صاحب عمل Employer
	Divorced	12 - 14	-	-	-	-	-	-	-	14 - 12	مطلق	
		15 - 19	-	-	-	-	-	-	-	19 - 15		
		20 - 24	5	-	-	-	5	-	-	24 - 20		
		25 - 44	81	-	1	1	51	18	10	44 - 25		
		45 - 64	24	-	-	-	15	4	5	64 - 45		
		65+	4	-	-	-	1	3	-	+65		
		Not Stated	-	-	-	-	-	-	-	-		غير مبيّن
		Total	114	-	1	1	72	25	15	المجموع		
	Widowed	12 - 14	-	-	-	-	-	-	-	14 - 12	أرمل	
		15 - 19	-	-	-	-	-	-	-	19 - 15		
		20 - 24	-	-	-	-	-	-	-	24 - 20		
		25 - 44	2	-	-	-	2	-	-	44 - 25		
		45 - 64	43	-	-	-	20	21	2	64 - 45		
		65+	54	-	-	-	13	30	11	+65		
		Not Stated	-	-	-	-	-	-	-	-		غير مبيّن
		Total	99	-	-	-	35	51	13	المجموع		
	Not Stated	12 - 14	-	-	-	-	-	-	-	14 - 12	غير مبيّن	
		15 - 19	5	-	-	-	3	2	-	19 - 15		
		20 - 24	6	-	-	-	4	2	-	24 - 20		
		25 - 44	3	-	-	-	3	-	-	44 - 25		
		45 - 64	2	-	-	-	2	-	-	64 - 45		
		65+	-	-	-	-	-	-	-	+65		
		Not Stated	-	-	-	-	-	-	-	-		غير مبيّن
		Total	16	-	-	-	12	4	-	المجموع		

جدول (40 تابع): السكان الفلسطينيون 10 سنوات فأكثر المشتغلون والمتعطلون الذين سبق لهم العمل حسب الجنس والحالة الزوجية وفئات العمر بالسنوات والحالة العملية ونوع التجمع

Table (40 Cont.): Employed and Unemployed Ever Worked Palestinian Population 10 Years and Over by Sex, Marital Status, Age Groups in Years, Employment Status and Type of Locality (حضر, Urban)

Sex	Marital Status	Age	المجموع Total	Employment Status				الحالة العملية			العمر	الحالة الزوجية	الجنس			
				غير مبين Not Stated	أخرى Others	يعمل لدى الأسرة دون أجر Unpaid Family Member	مستخدم بأجر Wage Employee	يعمل لحسابه Self Employed	صاحب عمل Employer							
Female	Total	12 - 14	263	3	2	36	219	3	-	14 - 12	المجموع					
		15 - 19	2044	23	11	206	1680	100	24	19 - 15						
		20 - 24	3668	19	9	250	2841	393	156	24 - 20						
		25 - 44	13399	29	12	206	8450	2764	1938	44 - 25						
		45 - 64	5098	27	10	11	2554	1415	1081	64 - 45						
		65+	903	10	2	6	295	365	225	+65						
		Not Stated	16	1	-	-	13	-	2	غير مبين						
	Less than Age of Marriage	10 - 11	21	-	-	5	16	-	-	11 - 10	دون سن الزواج					
		Total	25412	112	46	720	16068	5040	3426	المجموع						
	Never Married	12 - 14	1	1	-	-	-	-	-	-	14 - 12	لم يتزوج أبداً	إناث			
		15 - 19	63	2	1	1	58	1	-	19 - 15						
		20 - 24	468	1	-	3	457	6	1	24 - 20						
		25 - 44	1293	5	3	9	1226	31	19	44 - 25						
		45 - 64	330	3	2	1	295	23	6	64 - 45						
		65+	22	-	2	-	11	4	5	+65						
		Not Stated	2	-	-	-	2	-	-	غير مبين						
		Total	2179	12	8	14	2049	65	31	المجموع						
		Legally Married	12 - 14	-	-	-	-	-	-	-	-			14 - 12	عقد قرآن لأول مرة	
			15 - 19	4	-	-	-	4	-	-	-			19 - 15		
	20 - 24		42	-	1	-	41	-	-	-	24 - 20					
	25 - 44		47	-	-	-	44	2	1	44 - 25						
	45 - 64		-	-	-	-	-	-	-	-	64 - 45					
	65+		-	-	-	-	-	-	-	-	+65					
	Not Stated		-	-	-	-	-	-	-	-	غير مبين					
Total	93	-	1	-	89	2	1	المجموع								

جدول (40 تابع): السكان الفلسطينيون 10 سنوات فأكثر المشتغلون والمتعطلون الذين سبق لهم العمل حسب الجنس والحالة الزوجية وفئات العمر بالسنوات والحالة العملية ونوع التجمع

Table (40 Cont.): Employed and Unemployed Ever Worked Palestinian Population 10 Years and Over by Sex, Marital Status, Age Groups in Years, Employment Status and Type of Locality

(حضر, Urban)

Sex	Marital Status	Age	المجموع Total	Employment Status					الحالة العملية				
				غير مبين Not Stated	أخرى Others	يعمل لدى الأسرة دون أجر Unpaid Family Member	مستخدم بأجر Wage Employee	يعمل لحسابه Self Employed	صاحب عمل Employer	العمر	الحالة الزوجية	الجنس	
	Married	12 - 14	-	-	-	-	-	-	-	-	14 - 12	متزوج	
		15 - 19	4	-	-	-	2	2	-	19 - 15			
		20 - 24	118	4	-	1	111	1	1	24 - 20			
		25 - 44	1386	13	7	26	1223	60	57	44 - 25			
		45 - 64	419	5	7	5	356	25	21	64 - 45			
		65+	10	-	-	1	7	2	-	+65			
		Not Stated	-	-	-	-	-	-	-	-	غير مبين		
	Total	1937	22	14	33	1699	90	79	المجموع				
	Divorced	12 - 14	-	-	-	-	-	-	-	14 - 12	مطلق		
		15 - 19	2	-	-	-	2	-	-	19 - 15			
		20 - 24	8	-	-	-	8	-	-	24 - 20			
		25 - 44	101	1	-	-	94	4	2	44 - 25			
		45 - 64	37	1	1	-	33	2	-	64 - 45			
		65+	1	-	-	-	1	-	-	+65			
		Not Stated	-	-	-	-	-	-	-	-		غير مبين	
	Total	149	2	1	-	138	6	2	المجموع				
	Widowed	12 - 14	-	-	-	-	-	-	-	14 - 12	أرمل		
		15 - 19	-	-	-	-	-	-	-	19 - 15			
		20 - 24	3	-	-	-	3	-	-	24 - 20			
		25 - 44	41	-	-	1	32	5	3	44 - 25			
		45 - 64	85	-	2	1	62	15	5	64 - 45			
65+		11	-	1	1	6	3	-	+65				
Not Stated		-	-	-	-	-	-	-	-	غير مبين			
Total	140	-	3	3	103	23	8	المجموع					

جدول (40 تابع): السكان الفلسطينيون 10 سنوات فأكثر المشتغلون والمتعطلون الذين سبق لهم العمل حسب الجنس والحالة الزوجية وفئات العمر بالسنوات والحالة العملية ونوع التجمع

Table (40 Cont.): Employed and Unemployed Ever Worked Palestinian Population 10 Years and Over by Sex, Marital Status, Age Groups in Years, Employment Status and Type of Locality

(حضر, Urban)

Sex	Marital Status	Age	المجموع Total	Employment Status					الحالة العملية				
				غير مبين Not Stated	أخرى Others	يعمل لدى الأسرة دون أجر Unpaid Family Member	مستخدم بأجر Wage Employee	يعمل لحسابه Self Employed	صاحب عمل Employer	العمر	الحالة الزوجية	الجنس	
Both Sexes	Not Stated	12 - 14	-	-	-	-	-	-	-	-	14 - 12	غير مبين	
		15 - 19	-	-	-	-	-	-	-	-	19 - 15		
		20 - 24	3	-	-	-	3	-	-	-	24 - 20		
		25 - 44	3	1	-	-	2	-	-	-	44 - 25		
		45 - 64	1	-	-	-	1	-	-	-	64 - 45		
		65+	-	-	-	-	-	-	-	-	+65		
		Not Stated	-	-	-	-	-	-	-	-	غير مبين		
	Total	7	1	-	-	6	-	-	-	المجموع			
	Total	12 - 14	1	1	-	-	-	-	-	-	14 - 12	المجموع	
		15 - 19	73	2	1	1	66	3	-	-	19 - 15		
		20 - 24	642	5	1	4	623	7	2	2	24 - 20		
		25 - 44	2871	20	10	36	2621	102	82	82	44 - 25		
		45 - 64	872	9	12	7	747	65	32	32	64 - 45		
		65+	44	-	3	2	25	9	5	5	+65		
		Not Stated	2	-	-	-	2	-	-	-	غير مبين		
	Less than Age of Marriage	10 - 11	-	-	-	-	-	-	-	-	11 - 10	دون سن الزواج	
		Total	4505	37	27	50	4084	186	121	121	المجموع		
	Never Married	12 - 14	264	4	2	36	219	3	-	-	14 - 12	لم يتزوج أبداً	
		15 - 19	2059	24	12	205	1702	94	22	22	19 - 15		
		20 - 24	3412	20	8	221	2753	299	111	111	24 - 20		
25 - 44		3596	11	5	86	2900	400	194	194	44 - 25			
45 - 64		415	3	3	2	347	49	11	11	64 - 45			
65+		31	-	2	1	16	6	6	6	+65			
Not Stated		6	-	-	-	6	-	-	-	غير مبين			
Total	9783	62	32	551	7943	851	344	344	المجموع				

جدول (40 تابع): السكان الفلسطينيون 10 سنوات فأكثر المشتغلون والمتعطلون الذين سبق لهم العمل حسب الجنس والحالة الزوجية وفئات العمر بالسنوات والحالة العملية ونوع التجمع

Table (40 Cont.): Employed and Unemployed Ever Worked Palestinian Population 10 Years and Over by Sex, Marital Status, Age Groups in Years, Employment Status and Type of Locality

(حضر, Urban)

Sex	Marital Status	Age	المجموع Total	Employment Status				الحالة العملية			العمر	الحالة الزوجية	الجنس
				غير مبين Not Stated	أخرى Others	يعمل لدى الأسرة دون أجر Unpaid Family Member	مستخدم بأجر Wage Employee	يعمل لحسابه Self Employed	صاحب عمل Employer				
	Legally Married	12 - 14	-	-	-	-	-	-	-	-	14 - 12	عقد قرآن لأول مرة	
		15 - 19	26	1	-	1	20	2	2	19 - 15			
		20 - 24	202	-	2	12	158	21	9	24 - 20			
		25 - 44	308	-	-	12	219	51	26	44 - 25			
		45 - 64	-	-	-	-	-	-	-	64 - 45			
		65+	-	-	-	-	-	-	-	+65			
		Not Stated	1	-	-	-	1	-	-	غير مبين			
	Married	Total	537	1	2	25	398	74	37	المجموع			
		12 - 14	-	-	-	-	-	-	-	14 - 12	متزوج		
		15 - 19	25	-	-	1	19	5	-	19 - 15			
		20 - 24	671	4	-	21	530	78	38	24 - 20			
		25 - 44	12135	36	16	142	7768	2388	1785	44 - 25			
		45 - 64	5363	32	16	15	2821	1389	1090	64 - 45			
		65+	846	10	2	6	283	332	213	+65			
	Not Stated	11	1	-	-	8	-	2	غير مبين				
	Divorced	Total	19051	83	34	185	11429	4192	3128	المجموع			
		12 - 14	-	-	-	-	-	-	-	14 - 12	مطلق		
		15 - 19	2	-	-	-	2	-	-	19 - 15			
		20 - 24	13	-	-	-	13	-	-	24 - 20			
		25 - 44	182	1	1	1	145	22	12	44 - 25			
		45 - 64	61	1	1	-	48	6	5	64 - 45			
65+		5	-	-	-	2	3	-	+65				
Not Stated	-	-	-	-	-	-	-	غير مبين					
Total	263	2	2	1	210	31	17	المجموع					

جدول (40 تابع): السكان الفلسطينيون 10 سنوات فأكثر المشتغلون والمتعطلون الذين سبق لهم العمل حسب الجنس والحالة الزوجية وفئات العمر بالسنوات والحالة العملية ونوع التجمع

Table (40 Cont.): Employed and Unemployed Ever Worked Palestinian Population 10 Years and Over by Sex, Marital Status, Age Groups in Years, Employment Status and Type of Locality

(حضر, Urban)

Sex	Marital Status	Age	المجموع Total	Employment Status				الحالة العملية			العمر	الحالة الزوجية	الجنس
				غير مبين Not Stated	أخرى Others	يعمل لدى الأسرة دون أجر Unpaid Family Member	مستخدم بأجر Wage Employee	يعمل لحسابه Self Employed	صاحب عمل Employer				
	Widowed	12 - 14	-	-	-	-	-	-	-	-	14 - 12	أرمل	
		15 - 19	-	-	-	-	-	-	-	-	19 - 15		
		20 - 24	3	-	-	-	3	-	-	-	24 - 20		
		25 - 44	43	-	-	1	34	5	3	44 - 25			
		45 - 64	128	-	2	1	82	36	7	64 - 45			
		65+	65	-	1	1	19	33	11	+65			
		Not Stated	-	-	-	-	-	-	-	-	غير مبين		
	Total	239	-	3	3	138	74	21	المجموع				
	Not Stated	12 - 14	-	-	-	-	-	-	-	-	14 - 12	غير مبين	
		15 - 19	5	-	-	-	3	2	-	19 - 15			
		20 - 24	9	-	-	-	7	2	-	24 - 20			
		25 - 44	6	1	-	-	5	-	-	44 - 25			
		45 - 64	3	-	-	-	3	-	-	64 - 45			
		65+	-	-	-	-	-	-	-	+65			
		Not Stated	-	-	-	-	-	-	-	-	غير مبين		
	Total	23	1	-	-	18	4	-	المجموع				
	Total	12 - 14	264	4	2	36	219	3	-	14 - 12	المجموع		
		15 - 19	2117	25	12	207	1746	103	24	19 - 15			
		20 - 24	4310	24	10	254	3464	400	158	24 - 20			
		25 - 44	16270	49	22	242	11071	2866	2020	44 - 25			
		45 - 64	5970	36	22	18	3301	1480	1113	64 - 45			
65+		947	10	5	8	320	374	230	+65				
Not Stated		18	1	-	-	15	-	2	غير مبين				
Less than Age of Marriage	10 - 11	21	-	-	5	16	-	-	11 - 10	دون سن الزواج			
	Total	29917	149	73	770	20152	5226	3547	المجموع				

جدول (40 تابع): السكان الفلسطينيون 10 سنوات فأكثر المشتغلون والمتعطلون الذين سبق لهم العمل حسب الجنس والحالة الزوجية وفئات العمر بالسنوات والحالة العملية ونوع التجمع

Table (40 Cont.): Employed and Unemployed Ever Worked Palestinian Population 10 Years and Over by Sex, Marital Status, Age Groups in Years, Employment Status and Type of Locality

(ريف, Rural)

Sex	Marital Status	Age	المجموع Total	Employment Status				الحالة العملية			العمر	الحالة الزوجية	الجنس
				غير مبيّن Not Stated	أخرى Others	يعمل لدى الأسرة دون أجر Unpaid Family Member	مستخدم بأجر Wage Employee	يعمل لحسابه Self Employed	صاحب عمل Employer				
Male	Never Married	12 - 14	111	2	1	28	79	1	-	14 - 12	لم يتزوج أبداً	ذكور	
		15 - 19	2181	53	7	165	1902	47	7	19 - 15			
		20 - 24	3194	45	6	154	2769	188	32	24 - 20			
		25 - 44	1382	11	2	45	1144	150	30	44 - 25			
		45 - 64	13	-	-	-	8	5	-	64 - 45			
		65+	6	-	-	1	4	-	1	+65			
		Not Stated	6	-	-	-	5	1	-	غير مبيّن			
	Total	6893	111	16	393	5911	392	70	المجموع				
	Legally Married	12 - 14	-	-	-	-	-	-	-	14 - 12	عقد قرآن لأول مرة		
		15 - 19	54	-	-	-	53	1	-	19 - 15			
		20 - 24	390	2	-	9	349	24	6	24 - 20			
		25 - 44	318	4	-	6	271	31	6	44 - 25			
		45 - 64	-	-	-	-	-	-	-	64 - 45			
		65+	-	-	-	-	-	-	-	+65			
		Not Stated	1	-	-	-	1	-	-	غير مبيّن			
	Total	763	6	-	15	674	56	12	المجموع				
	Married	12 - 14	-	-	-	-	-	-	-	14 - 12	متزوج		
		15 - 19	52	2	-	-	46	3	1	19 - 15			
		20 - 24	1255	12	-	33	1066	113	31	24 - 20			
		25 - 44	11713	86	7	118	9072	1883	547	44 - 25			
		45 - 64	3608	65	7	73	2157	1061	245	64 - 45			
65+		946	27	3	55	251	551	59	+65				
Not Stated		12	-	-	-	9	1	2	غير مبيّن				
Total	17586	192	17	279	12601	3612	885	المجموع					

جدول (40 تابع): السكان الفلسطينيون 10 سنوات فأكثر المشتغلون والمتعطلون الذين سبق لهم العمل حسب الجنس والحالة الزوجية وفئات العمر بالسنوات والحالة العملية ونوع التجمع

Table (40 Cont.): Employed and Unemployed Ever Worked Palestinian Population 10 Years and Over by Sex, Marital Status, Age Groups in Years, Employment Status and Type of Locality

(ريف, Rural)

Sex	Marital Status	Age	المجموع Total	Employment Status				الحالة العملية			العمر	الحالة الزوجية	الجنس
				غير مبيّن Not Stated	أخرى Others	يعمل لدى الأسرة دون أجر Unpaid Family Member	مستخدم بأجر Wage Employee	يعمل لحسابه Self Employed	صاحب عمل Employer				
	Divorced	12 - 14	-	-	-	-	-	-	-	-	14 - 12	مطلق	
		15 - 19	1	-	-	-	1	-	-	-	19 - 15		
		20 - 24	3	-	-	-	3	-	-	-	24 - 20		
		25 - 44	34	-	-	-	31	3	-	-	44 - 25		
		45 - 64	12	-	-	1	7	4	-	-	64 - 45		
		65+	4	1	-	-	2	1	-	-	+65		
		Not Stated	-	-	-	-	-	-	-	-	-		غير مبيّن
	Total	54	1	-	1	44	8	-	-	-	المجموع		
	Widowed	12 - 14	-	-	-	-	-	-	-	-	14 - 12	أرمل	
		15 - 19	-	-	-	-	-	-	-	-	19 - 15		
		20 - 24	-	-	-	-	-	-	-	-	24 - 20		
		25 - 44	5	-	-	-	4	1	-	-	44 - 25		
		45 - 64	25	-	-	1	18	6	-	-	64 - 45		
		65+	55	3	-	3	13	35	1	-	+65		
		Not Stated	-	-	-	-	-	-	-	-	-		غير مبيّن
	Total	85	3	-	4	35	42	1	-	-	المجموع		
	Not Stated	12 - 14	-	-	-	-	-	-	-	-	14 - 12	غير مبيّن	
		15 - 19	6	1	-	-	5	-	-	-	19 - 15		
		20 - 24	18	2	-	1	13	1	1	-	24 - 20		
		25 - 44	6	1	-	1	4	-	-	-	44 - 25		
		45 - 64	1	-	-	-	1	-	-	-	64 - 45		
		65+	-	-	-	-	-	-	-	-	+65		
		Not Stated	-	-	-	-	-	-	-	-	-		غير مبيّن
	Total	31	4	-	2	23	1	1	-	-	المجموع		

جدول (40 تابع): السكان الفلسطينيون 10 سنوات فأكثر المشتغلون والمتعطلون الذين سبق لهم العمل حسب الجنس والحالة الزوجية وفئات العمر بالسنوات والحالة العملية ونوع التجمع

Table (40 Cont.): Employed and Unemployed Ever Worked Palestinian Population 10 Years and Over by Sex, Marital Status, Age Groups in Years, Employment Status and Type of Locality

(ريف, Rural)

Sex	Marital Status	Age	المجموع Total	Employment Status				الحالة العملية			العمر	الحالة الزوجية	الجنس
				غير مبين Not Stated	أخرى Others	يعمل لدى الأسرة دون أجر Unpaid Family Member	مستخدم بأجر Wage Employee	يعمل لحسابه Self Employed	صاحب عمل Employer				
Female	Total	12 - 14	111	2	1	28	79	1	-	14 - 12	المجموع		
		15 - 19	2294	56	7	165	2007	51	8	19 - 15			
		20 - 24	4860	61	6	197	4200	326	70	24 - 20			
		25 - 44	13458	102	9	170	10526	2068	583	44 - 25			
		45 - 64	3659	65	7	75	2191	1076	245	64 - 45			
		65+	1011	31	3	59	270	587	61	+65			
		Not Stated	19	-	-	-	15	2	2	غير مبين			
	Less than Age of Marriage	10 - 11	4	-	1	3	-	-	-	11 - 10	دون سن الزواج	إناث	
		Total	25416	317	34	697	19288	4111	969	المجموع			
	Never Married	12 - 14	11	-	-	6	5	-	-	14 - 12	لم يتزوج أبداً		
		15 - 19	93	6	-	14	72	1	-	19 - 15			
		20 - 24	315	6	-	23	283	3	-	24 - 20			
		25 - 44	670	6	-	62	552	42	8	44 - 25			
		45 - 64	54	-	-	3	36	13	2	64 - 45			
		65+	-	-	-	-	-	-	-	+65			
		Not Stated	1	-	-	-	1	-	-	غير مبين			
		Total	1144	18	-	108	949	59	10	المجموع			
	Legally Married	12 - 14	-	-	-	-	-	-	-	14 - 12	عقد قرآن لأول مرة		
		15 - 19	11	-	-	1	10	-	-	19 - 15			
		20 - 24	26	1	-	2	23	-	-	24 - 20			
		25 - 44	26	-	-	1	24	1	-	44 - 25			
		45 - 64	-	-	-	-	-	-	-	64 - 45			
		65+	-	-	-	-	-	-	-	+65			
		Not Stated	-	-	-	-	-	-	-	غير مبين			
Total		63	1	-	4	57	1	-	المجموع				

جدول (40 تابع): السكان الفلسطينيون 10 سنوات فأكثر المشتغلون والمتعطلون الذين سبق لهم العمل حسب الجنس والحالة الزوجية وفئات العمر بالسنوات والحالة العملية ونوع التجمع

Table (40 Cont.): Employed and Unemployed Ever Worked Palestinian Population 10 Years and Over by Sex, Marital Status, Age Groups in Years, Employment Status and Type of Locality

(ريف, Rural)

Sex	Marital Status	Age	المجموع Total	Employment Status					الحالة العملية				
				غير مبين Not Stated	أخرى Others	يعمل لدى الأسرة دون أجر Unpaid Family Member	مستخدم بأجر Wage Employee	يعمل لحسابه Self Employed	صاحب عمل Employer	العمر	الحالة الزوجية	الجنس	
	Married	12 - 14	-	-	-	-	-	-	-	-	14 - 12	متزوج	
		15 - 19	13	1	-	6	5	1	-	19 - 15			
		20 - 24	83	1	-	16	61	4	1	24 - 20			
		25 - 44	703	9	1	203	421	54	15	44 - 25			
		45 - 64	201	7	1	106	60	27	-	64 - 45			
		65+	12	-	1	8	-	3	-	+65			
		Not Stated	-	-	-	-	-	-	-	-	غير مبين		
	Total	1012	18	3	339	547	89	16	المجموع				
	Divorced	12 - 14	-	-	-	-	-	-	-	-	14 - 12	مطلق	
		15 - 19	1	-	-	-	1	-	-	-	19 - 15		
		20 - 24	10	-	-	-	9	1	-	-	24 - 20		
		25 - 44	33	-	-	-	31	2	-	-	44 - 25		
		45 - 64	8	-	-	-	8	-	-	-	64 - 45		
		65+	-	-	-	-	-	-	-	-	+65		
		Not Stated	1	-	-	-	1	-	-	-	غير مبين		
	Total	53	-	-	-	50	3	-	-	المجموع			
	Widowed	12 - 14	-	-	-	-	-	-	-	-	14 - 12	أرمل	
		15 - 19	-	-	-	-	-	-	-	-	19 - 15		
		20 - 24	-	-	-	-	-	-	-	-	24 - 20		
		25 - 44	31	-	-	1	25	5	-	-	44 - 25		
		45 - 64	42	-	-	8	19	13	2	-	64 - 45		
65+		7	-	-	1	3	3	-	-	+65			
Not Stated		-	-	-	-	-	-	-	-	غير مبين			
Total	80	-	-	10	47	21	2	-	المجموع				

جدول (40 تابع): السكان الفلسطينيون 10 سنوات فأكثر المشتغلون والمتعطلون الذين سبق لهم العمل حسب الجنس والحالة الزوجية وفئات العمر بالسنوات والحالة العملية ونوع التجمع

Table (40 Cont.): Employed and Unemployed Ever Worked Palestinian Population 10 Years and Over by Sex, Marital Status, Age Groups in Years, Employment Status and Type of Locality

(ريف, Rural)

Sex	Marital Status	Age	المجموع Total	Employment Status					الحالة العملية				
				غير مبين Not Stated	أخرى Others	يعمل لدى الأسرة دون أجر Unpaid Family Member	مستخدم بأجر Wage Employee	يعمل لحسابه Self Employed	صاحب عمل Employer	العمر	الحالة الزوجية	الجنس	
Both Sexes	Not Stated	12 - 14	-	-	-	-	-	-	-	-	14 - 12	غير مبين	كلا الجنسين
		15 - 19	-	-	-	-	-	-	-	-	19 - 15		
		20 - 24	-	-	-	-	-	-	-	-	24 - 20		
		25 - 44	7	1	-	-	6	-	-	-	44 - 25		
		45 - 64	-	-	-	-	-	-	-	-	64 - 45		
		65+	1	-	-	-	-	-	1	-	+65		
		Not Stated	-	-	-	-	-	-	-	-	غير مبين		
	Total	8	1	-	-	6	1	-	-	المجموع			
	Total	12 - 14	11	-	-	6	5	-	-	14 - 12	المجموع		
		15 - 19	118	7	-	21	88	2	-	19 - 15			
		20 - 24	434	8	-	41	376	8	1	24 - 20			
		25 - 44	1470	16	1	267	1059	104	23	44 - 25			
		45 - 64	305	7	1	117	123	53	4	64 - 45			
		65+	20	-	1	9	3	7	-	+65			
		Not Stated	2	-	-	-	2	-	-	غير مبين			
	Less than Age of Marriage	10 - 11	-	-	-	-	-	-	-	11 - 10	دون سن الزواج		
		Total	2360	38	3	461	1656	174	28	المجموع			
	Never Married	12 - 14	122	2	1	34	84	1	-	14 - 12	لم يتزوج أبداً		
		15 - 19	2274	59	7	179	1974	48	7	19 - 15			
		20 - 24	3509	51	6	177	3052	191	32	24 - 20			
		25 - 44	2052	17	2	107	1696	192	38	44 - 25			
		45 - 64	67	-	-	3	44	18	2	64 - 45			
		65+	6	-	-	1	4	-	1	+65			
Not Stated		7	-	-	-	6	1	-	غير مبين				
Total	8037	129	16	501	6860	451	80	المجموع					

جدول (40 تابع): السكان الفلسطينيون 10 سنوات فأكثر المشتغلون والمتعطلون الذين سبق لهم العمل حسب الجنس والحالة الزوجية وفئات العمر بالسنوات والحالة العملية ونوع التجمع

Table (40 Cont.): Employed and Unemployed Ever Worked Palestinian Population 10 Years and Over by Sex, Marital Status, Age Groups in Years, Employment Status and Type of Locality

(ريف, Rural)

Sex	Marital Status	Age	المجموع Total	Employment Status				الحالة العملية			العمر	الحالة الزوجية	الجنس
				غير مبين Not Stated	أخرى Others	يعمل لدى الأسرة دون أجر Unpaid Family Member	مستخدم بأجر Wage Employee	يعمل لحسابه Self Employed	صاحب عمل Employer				
	Legally Married	12 - 14	-	-	-	-	-	-	-	-	14 - 12	عقد قرآن لأول مرة	
		15 - 19	65	-	-	1	63	1	-	19 - 15			
		20 - 24	416	3	-	11	372	24	6	24 - 20			
		25 - 44	344	4	-	7	295	32	6	44 - 25			
		45 - 64	-	-	-	-	-	-	-	64 - 45			
		65+	-	-	-	-	-	-	-	+65			
		Not Stated	1	-	-	-	1	-	-	غير مبين			
	Total	826	7	-	19	731	57	12	المجموع				
	Married	12 - 14	-	-	-	-	-	-	-	14 - 12	متزوج		
		15 - 19	65	3	-	6	51	4	1	19 - 15			
		20 - 24	1338	13	-	49	1127	117	32	24 - 20			
		25 - 44	12416	95	8	321	9493	1937	562	44 - 25			
		45 - 64	3809	72	8	179	2217	1088	245	64 - 45			
		65+	958	27	4	63	251	554	59	+65			
		Not Stated	12	-	-	-	9	1	2	غير مبين			
	Total	18598	210	20	618	13148	3701	901	المجموع				
	Divorced	12 - 14	-	-	-	-	-	-	-	14 - 12	مطلق		
		15 - 19	2	-	-	-	2	-	-	19 - 15			
		20 - 24	13	-	-	-	12	1	-	24 - 20			
		25 - 44	67	-	-	-	62	5	-	44 - 25			
		45 - 64	20	-	-	1	15	4	-	64 - 45			
65+		4	1	-	-	2	1	-	+65				
Not Stated		1	-	-	-	1	-	-	غير مبين				
Total	107	1	-	1	94	11	-	المجموع					

جدول (40 تابع): السكان الفلسطينيون 10 سنوات فأكثر المشتغلون والمتعطلون الذين سبق لهم العمل حسب الجنس والحالة الزوجية وفئات العمر بالسنوات والحالة العملية ونوع التجمع

Table (40 Cont.): Employed and Unemployed Ever Worked Palestinian Population 10 Years and Over by Sex, Marital Status, Age Groups in Years, Employment Status and Type of Locality

(ريف, Rural)

Sex	Marital Status	Age	المجموع Total	Employment Status					الحالة العملية				
				غير مبين Not Stated	أخرى Others	يعمل لدى الأسرة دون أجر Unpaid Family Member	مستخدم بأجر Wage Employee	يعمل لحسابه Self Employed	صاحب عمل Employer	العمر	الحالة الزوجية	الجنس	
	Widowed	12 - 14	-	-	-	-	-	-	-	-	14 - 12	أرمل	
		15 - 19	-	-	-	-	-	-	-	-	19 - 15		
		20 - 24	-	-	-	-	-	-	-	-	24 - 20		
		25 - 44	36	-	-	1	29	6	-	44 - 25			
		45 - 64	67	-	-	9	37	19	2	64 - 45			
		65+	62	3	-	4	16	38	1	+65			
		Not Stated	-	-	-	-	-	-	-	-	غير مبين		
	Not Stated	Total	165	3	-	14	82	63	3	المجموع			
		12 - 14	-	-	-	-	-	-	-	14 - 12	غير مبين		
		15 - 19	6	1	-	-	5	-	-	19 - 15			
		20 - 24	18	2	-	1	13	1	1	24 - 20			
		25 - 44	13	2	-	1	10	-	-	44 - 25			
		45 - 64	1	-	-	-	1	-	-	64 - 45			
		65+	1	-	-	-	-	1	-	+65			
	Not Stated	-	-	-	-	-	-	-	-	غير مبين			
	Total	Total	39	5	-	2	29	2	1	المجموع			
		12 - 14	122	2	1	34	84	1	-	14 - 12	المجموع		
		15 - 19	2412	63	7	186	2095	53	8	19 - 15			
		20 - 24	5294	69	6	238	4576	334	71	24 - 20			
		25 - 44	14928	118	10	437	11585	2172	606	44 - 25			
		45 - 64	3964	72	8	192	2314	1129	249	64 - 45			
65+		1031	31	4	68	273	594	61	+65				
Not Stated	21	-	-	-	17	2	2	غير مبين					
Less than Age of Marriage	10 - 11	4	-	1	3	-	-	-	11 - 10	دون سن الزواج			
	Total	27776	355	37	1158	20944	4285	997	المجموع				

جدول (40 تابع): السكان الفلسطينيون 10 سنوات فأكثر المشتغلون والمتعطلون الذين سبق لهم العمل حسب الجنس والحالة الزوجية وفئات العمر بالسنوات والحالة العملية ونوع التجمع

Table (40 Cont.): Employed and Unemployed Ever Worked Palestinian Population 10 Years and Over by Sex, Marital Status, Age Groups in Years, Employment Status and Type of Locality (Camps, مخيمات)

Sex	Marital Status	Age	المجموع Total	Employment Status				الحالة العملية			العمر	الحالة الزوجية	الجنس
				غير مبيّن Not Stated	أخرى Others	يعمل لدى الأسرة دون أجر Unpaid Family Member	مستخدم بأجر Wage Employee	يعمل لحسابه Self Employed	صاحب عمل Employer				
Male	Never Married	12 - 14	49	1	1	5	39	3	-	14 - 12	لم يتزوج أبداً	ذكور	
		15 - 19	554	14	5	22	482	27	4	19 - 15			
		20 - 24	762	13	-	18	661	61	9	24 - 20			
		25 - 44	445	8	-	4	367	58	8	44 - 25			
		45 - 64	8	-	-	-	7	1	-	64 - 45			
		65+	6	-	-	-	4	2	-	+65			
		Not Stated	-	-	-	-	-	-	-	-			غير مبيّن
	Total	1824	36	6	49	1560	152	21	المجموع				
	Legally Married	12 - 14	-	-	-	-	-	-	-	14 - 12	عقد قرآن لأول مرة		
		15 - 19	14	-	-	-	13	1	-	19 - 15			
		20 - 24	67	1	1	1	56	8	-	24 - 20			
		25 - 44	73	3	-	-	60	6	4	44 - 25			
		45 - 64	-	-	-	-	-	-	-	64 - 45			
		65+	-	-	-	-	-	-	-	+65			
		Not Stated	-	-	-	-	-	-	-	-			غير مبيّن
	Total	154	4	1	1	129	15	4	المجموع				
	Married	12 - 14	-	-	-	-	-	-	-	14 - 12	متزوج		
		15 - 19	14	-	-	-	12	2	-	19 - 15			
		20 - 24	281	2	-	2	233	35	9	24 - 20			
		25 - 44	2571	18	1	5	1977	440	130	44 - 25			
		45 - 64	900	22	1	-	583	237	57	64 - 45			
65+		155	15	-	-	76	54	10	+65				
Not Stated		2	1	-	-	1	-	-	غير مبيّن				
Total	3923	58	2	7	2882	768	206	المجموع					

جدول (40 تابع): السكان الفلسطينيون 10 سنوات فأكثر المشتغلون والمتعطلون الذين سبق لهم العمل حسب الجنس والحالة الزوجية وفئات العمر بالسنوات والحالة العملية ونوع التجمع

Table (40 Cont.): Employed and Unemployed Ever Worked Palestinian Population 10 Years and Over by Sex, Marital Status, Age Groups in Years, Employment Status and Type of Locality (Camps, مخيمات)

Sex	Marital Status	Age	المجموع Total	Employment Status				الحالة العملية			العمر	الحالة الزوجية	الجنس
				غير مبيّن Not Stated	أخرى Others	يعمل لدى الأسرة دون أجر Unpaid Family Member	مستخدم بأجر Wage Employee	يعمل لحسابه Self Employed	صاحب عمل Employer				
	Divorced	12 - 14	-	-	-	-	-	-	-	-	14 - 12	مطلق	
		15 - 19	-	-	-	-	-	-	-	-	19 - 15		
		20 - 24	3	-	-	-	3	-	-	-	24 - 20		
		25 - 44	25	1	-	-	20	4	-	-	44 - 25		
		45 - 64	9	-	-	-	5	3	1	-	64 - 45		
		65+	-	-	-	-	-	-	-	-	+65		
		Not Stated	-	-	-	-	-	-	-	-	-		غير مبيّن
	Total	37	1	-	-	28	7	1	-	المجموع			
	Widowed	12 - 14	-	-	-	-	-	-	-	-	14 - 12	أرمل	
		15 - 19	-	-	-	-	-	-	-	-	19 - 15		
		20 - 24	-	-	-	-	-	-	-	-	24 - 20		
		25 - 44	1	-	-	-	1	-	-	-	44 - 25		
		45 - 64	10	1	-	-	5	3	1	-	64 - 45		
		65+	14	-	-	-	11	3	-	-	+65		
		Not Stated	-	-	-	-	-	-	-	-	-		غير مبيّن
	Total	25	1	-	-	17	6	1	-	المجموع			
	Not Stated	12 - 14	-	-	-	-	-	-	-	-	14 - 12	غير مبيّن	
		15 - 19	-	-	-	-	-	-	-	-	19 - 15		
		20 - 24	-	-	-	-	-	-	-	-	24 - 20		
		25 - 44	-	-	-	-	-	-	-	-	44 - 25		
		45 - 64	1	-	-	-	1	-	-	-	64 - 45		
		65+	-	-	-	-	-	-	-	-	+65		
		Not Stated	-	-	-	-	-	-	-	-	-		غير مبيّن
	Total	1	-	-	-	1	-	-	-	المجموع			

جدول (40 تابع): السكان الفلسطينيون 10 سنوات فأكثر المشتغلون والمتعطلون الذين سبق لهم العمل حسب الجنس والحالة الزوجية وفئات العمر بالسنوات والحالة العملية ونوع التجمع

Table (40 Cont.): Employed and Unemployed Ever Worked Palestinian Population 10 Years and Over by Sex, Marital Status, Age Groups in Years, Employment Status and Type of Locality (Camps, مخيمات)

Sex	Marital Status	Age	المجموع Total	Employment Status				الحالة العملية			العمر	الحالة الزوجية	الجنس
				غير مبین Not Stated	أخرى Others	يعمل لدى الأسرة دون أجر Unpaid Family Member	مستخدم بأجر Wage Employee	يعمل لحسابه Self Employed	صاحب عمل Employer				
Female	Total	12 - 14	49	1	1	5	39	3	-	14 - 12	المجموع		
		15 - 19	582	14	5	22	507	30	4	19 - 15			
		20 - 24	1113	16	1	21	953	104	18	24 - 20			
		25 - 44	3115	30	1	9	2425	508	142	44 - 25			
		45 - 64	928	23	1	-	601	244	59	64 - 45			
		65+	175	15	-	-	91	59	10	+65			
		Not Stated	2	1	-	-	1	-	-	غير مبین			
		10 - 11	1	-	-	-	1	-	-	11 - 10			
	Less than Age of Marriage	Total	5965	100	9	57	4618	948	233	المجموع	دون سن الزواج		
		12 - 14	2	-	-	-	2	-	-	14 - 12			
		15 - 19	30	-	-	-	30	-	-	19 - 15			
		20 - 24	127	4	1	1	118	3	-	24 - 20			
		25 - 44	296	9	2	1	276	5	3	44 - 25			
		45 - 64	25	1	-	-	23	-	1	64 - 45			
		65+	-	-	-	-	-	-	-	+65			
		Not Stated	-	-	-	-	-	-	-	غير مبین			
	Never Married	Total	480	14	3	2	449	8	4	المجموع	لم يتزوج أبداً	إناث	
		12 - 14	-	-	-	-	-	-	-	14 - 12			
		15 - 19	3	-	-	-	3	-	-	19 - 15			
		20 - 24	13	-	-	-	13	-	-	24 - 20			
		25 - 44	18	-	-	-	18	-	-	44 - 25			
		45 - 64	-	-	-	-	-	-	-	64 - 45			
		65+	-	-	-	-	-	-	-	+65			
		Not Stated	-	-	-	-	-	-	-	غير مبین			
Legally Married	Total	34	-	-	-	34	-	-	المجموع	عقد قرآن لأول مرة			
	12 - 14	-	-	-	-	-	-	-	14 - 12				
	15 - 19	3	-	-	-	3	-	-	19 - 15				
	20 - 24	13	-	-	-	13	-	-	24 - 20				
	25 - 44	18	-	-	-	18	-	-	44 - 25				
	45 - 64	-	-	-	-	-	-	-	64 - 45				
	65+	-	-	-	-	-	-	-	+65				
	Not Stated	-	-	-	-	-	-	-	غير مبین				

جدول (40 تابع): السكان الفلسطينيون 10 سنوات فأكثر المشتغلون والمتعطلون الذين سبق لهم العمل حسب الجنس والحالة الزوجية وفئات العمر بالسنوات والحالة العملية ونوع التجمع

Table (40 Cont.): Employed and Unemployed Ever Worked Palestinian Population 10 Years and Over by Sex, Marital Status, Age Groups in Years, Employment Status and Type of Locality (Camps, مخيمات)

Sex	Marital Status	Age	المجموع Total	Employment Status				الحالة العملية		العمر	الحالة الزوجية	الجنس
				غير مبين Not Stated	أخرى Others	يعمل لدى الأسرة دون أجر Unpaid Family Member	مستخدم بأجر Wage Employee	يعمل لحسابه Self Employed	صاحب عمل Employer			
	Married	12 - 14	-	-	-	-	-	-	-	14 - 12	متزوج	
		15 - 19	1	1	-	-	-	-	-	19 - 15		
		20 - 24	15	-	-	-	14	1	-	24 - 20		
		25 - 44	142	-	-	1	129	9	3	44 - 25		
		45 - 64	17	-	-	1	11	5	-	64 - 45		
		65+	1	-	-	-	1	-	-	+65		
		Not Stated	-	-	-	-	-	-	-	غير مبين		
	Total	176	1	-	2	155	15	3	المجموع			
	Divorced	12 - 14	-	-	-	-	-	-	-	14 - 12	مطلق	
		15 - 19	1	-	-	-	1	-	-	19 - 15		
		20 - 24	7	-	-	-	6	1	-	24 - 20		
		25 - 44	25	2	-	-	21	2	-	44 - 25		
		45 - 64	9	-	-	-	8	1	-	64 - 45		
		65+	-	-	-	-	-	-	-	+65		
		Not Stated	-	-	-	-	-	-	-	غير مبين		
	Total	42	2	-	-	36	4	-	المجموع			
	Widowed	12 - 14	-	-	-	-	-	-	-	14 - 12	أرمل	
		15 - 19	-	-	-	-	-	-	-	19 - 15		
		20 - 24	-	-	-	-	-	-	-	24 - 20		
		25 - 44	13	-	-	-	12	1	-	44 - 25		
		45 - 64	25	1	-	-	21	3	-	64 - 45		
65+		6	-	-	1	3	2	-	+65			
Not Stated		-	-	-	-	-	-	-	غير مبين			
Total	44	1	-	1	36	6	-	المجموع				

جدول (40 تابع): السكان الفلسطينيون 10 سنوات فأكثر المشتغلون والمتعطلون الذين سبق لهم العمل حسب الجنس والحالة الزوجية وفئات العمر بالسنوات والحالة العملية ونوع التجمع

Table (40 Cont.): Employed and Unemployed Ever Worked Palestinian Population 10 Years and Over by Sex, Marital Status, Age Groups in Years, Employment Status and Type of Locality (Camps, مخيمات)

Sex	Marital Status	Age	المجموع Total	Employment Status					الحالة العملية				
				غير مبين Not Stated	أخرى Others	يعمل لدى الأسرة دون أجر Unpaid Family Member	مستخدم بأجر Wage Employee	يعمل لحسابه Self Employed	صاحب عمل Employer	العمر	الحالة الزوجية	الجنس	
Both Sexes	Not Stated	12 - 14	-	-	-	-	-	-	-	-	14 - 12	غير مبين	
		15 - 19	-	-	-	-	-	-	-	-	19 - 15		
		20 - 24	-	-	-	-	-	-	-	-	24 - 20		
		25 - 44	2	-	-	-	2	-	-	-	44 - 25		
		45 - 64	-	-	-	-	-	-	-	-	64 - 45		
		65+	-	-	-	-	-	-	-	-	+65		
		Not Stated	-	-	-	-	-	-	-	-	غير مبين		
	Total	2	-	-	-	2	-	-	-	المجموع			
	Total	12 - 14	2	-	-	-	2	-	-	-	14 - 12	المجموع	
		15 - 19	35	1	-	-	34	-	-	-	19 - 15		
		20 - 24	162	4	1	1	151	5	-	-	24 - 20		
		25 - 44	496	11	2	2	458	17	6	6	44 - 25		
		45 - 64	76	2	-	1	63	9	1	1	64 - 45		
		65+	7	-	-	1	4	2	-	-	+65		
		Not Stated	-	-	-	-	-	-	-	-	غير مبين		
	Less than Age of Marriage	10 - 11	-	-	-	-	-	-	-	-	11 - 10	دون سن الزواج	
		Total	778	18	3	5	712	33	7	7	المجموع		
	Never Married	12 - 14	51	1	1	5	41	3	-	-	14 - 12	لم يتزوج أبداً	
		15 - 19	584	14	5	22	512	27	4	4	19 - 15		
		20 - 24	889	17	1	19	779	64	9	9	24 - 20		
		25 - 44	741	17	2	5	643	63	11	11	44 - 25		
		45 - 64	33	1	-	-	30	1	1	1	64 - 45		
		65+	6	-	-	-	4	2	-	-	+65		
Not Stated		-	-	-	-	-	-	-	-	غير مبين			
Total	2304	50	9	51	2009	160	25	25	المجموع				

جدول (40 تابع): السكان الفلسطينيون 10 سنوات فأكثر المشتغلون والمتعطلون الذين سبق لهم العمل حسب الجنس والحالة الزوجية وفئات العمر بالسنوات والحالة العملية ونوع التجمع

Table (40 Cont.): Employed and Unemployed Ever Worked Palestinian Population 10 Years and Over by Sex, Marital Status, Age Groups in Years, Employment Status and Type of Locality (Camps, مخيمات)

Sex	Marital Status	Age	المجموع Total	Employment Status				الحالة العملية			العمر	الحالة الزوجية	الجنس
				غير مبين Not Stated	أخرى Others	يعمل لدى الأسرة دون أجر Unpaid Family Member	مستخدم بأجر Wage Employee	يعمل لحسابه Self Employed	صاحب عمل Employer				
	Legally Married	12 - 14	-	-	-	-	-	-	-	-	14 - 12	عقد قرآن لأول مرة	
		15 - 19	17	-	-	-	16	1	-	19 - 15			
		20 - 24	80	1	1	1	69	8	-	24 - 20			
		25 - 44	91	3	-	-	78	6	4	44 - 25			
		45 - 64	-	-	-	-	-	-	-	64 - 45			
		65+	-	-	-	-	-	-	-	+65			
		Not Stated	-	-	-	-	-	-	-	-	غير مبين		
	Married	Total	188	4	1	1	163	15	4	المجموع			
		12 - 14	-	-	-	-	-	-	-	14 - 12	متزوج		
		15 - 19	15	1	-	-	12	2	-	19 - 15			
		20 - 24	296	2	-	2	247	36	9	24 - 20			
		25 - 44	2713	18	1	6	2106	449	133	44 - 25			
		45 - 64	917	22	1	1	594	242	57	64 - 45			
		65+	156	15	-	-	77	54	10	+65			
	Divorced	Not Stated	2	1	-	-	1	-	-	غير مبين			
		Total	4099	59	2	9	3037	783	209	المجموع			
		12 - 14	-	-	-	-	-	-	-	14 - 12	مطلق		
		15 - 19	1	-	-	-	1	-	-	19 - 15			
		20 - 24	10	-	-	-	9	1	-	24 - 20			
		25 - 44	50	3	-	-	41	6	-	44 - 25			
		45 - 64	18	-	-	-	13	4	1	64 - 45			
65+	-	-	-	-	-	-	-	+65					
Not Stated	-	-	-	-	-	-	-	غير مبين					
Total	79	3	-	-	64	11	1	المجموع					

جدول (40 تابع): السكان الفلسطينيون 10 سنوات فأكثر المشتغلون والمتعطلون الذين سبق لهم العمل حسب الجنس والحالة الزوجية وفئات العمر بالسنوات والحالة العملية ونوع التجمع

Table (40 Cont.): Employed and Unemployed Ever Worked Palestinian Population 10 Years and Over by Sex, Marital Status, Age Groups in Years, Employment Status and Type of Locality (Camps, مخيمات)

Sex	Marital Status	Age	المجموع Total	Employment Status				الحالة العملية			العمر	الحالة الزوجية	الجنس
				غير مبيّن Not Stated	أخرى Others	يعمل لدى الأسرة دون أجر Unpaid Family Member	مستخدم بأجر Wage Employee	يعمل لحسابه Self Employed	صاحب عمل Employer				
	Widowed	12 - 14	-	-	-	-	-	-	-	-	14 - 12	أرمل	
		15 - 19	-	-	-	-	-	-	-	-	19 - 15		
		20 - 24	-	-	-	-	-	-	-	-	24 - 20		
		25 - 44	14	-	-	-	13	1	-	-	44 - 25		
		45 - 64	35	2	-	-	26	6	1	-	64 - 45		
		65+	20	-	-	1	14	5	-	-	+65		
		Not Stated	-	-	-	-	-	-	-	-	غير مبيّن		
	Total	69	2	-	1	53	12	1	-	المجموع			
	Not Stated	12 - 14	-	-	-	-	-	-	-	-	14 - 12	غير مبيّن	
		15 - 19	-	-	-	-	-	-	-	-	19 - 15		
		20 - 24	-	-	-	-	-	-	-	-	24 - 20		
		25 - 44	2	-	-	-	2	-	-	-	44 - 25		
		45 - 64	1	-	-	-	1	-	-	-	64 - 45		
		65+	-	-	-	-	-	-	-	-	+65		
		Not Stated	-	-	-	-	-	-	-	-	غير مبيّن		
	Total	3	-	-	-	3	-	-	-	المجموع			
	Total	12 - 14	51	1	1	5	41	3	-	-	14 - 12	المجموع	
		15 - 19	617	15	5	22	541	30	4	-	19 - 15		
		20 - 24	1275	20	2	22	1104	109	18	-	24 - 20		
		25 - 44	3611	41	3	11	2883	525	148	-	44 - 25		
		45 - 64	1004	25	1	1	664	253	60	-	64 - 45		
		65+	182	15	-	1	95	61	10	-	+65		
		Not Stated	2	1	-	-	1	-	-	-	غير مبيّن		
	Less than Age of Marriage	10 - 11	1	-	-	-	1	-	-	-	11 - 10	دون سن الزواج	
		Total	6743	118	12	62	5330	981	240	-	المجموع		

جدول (40 تابع): السكان الفلسطينيون 10 سنوات فأكثر المشتغلون والمتعطلون الذين سبق لهم العمل حسب الجنس والحالة الزوجية وفئات العمر بالسنوات والحالة العملية ونوع التجمع

Table (40 Cont.): Employed and Unemployed Ever Worked Palestinian Population 10 Years and Over by Sex, Marital Status, Age Groups in Years, Employment Status and Type of Locality

(المجموع، Total)

Sex	Marital Status	Age	المجموع Total	Employment Status				الحالة العملية			العمر	الحالة الزوجية	الجنس
				غير مبيّن Not Stated	أخرى Others	يعمل لدى الأسرة دون أجر Unpaid Family Member	مستخدم بأجر Wage Employee	يعمل لحسابه Self Employed	صاحب عمل Employer				
Male	Never Married	12 - 14	423	6	4	69	337	7	-	14 - 12	لم يتزوج أبداً	ذكور	
		15 - 19	4731	89	23	391	4028	167	33	19 - 15			
		20 - 24	6900	77	14	390	5726	542	151	24 - 20			
		25 - 44	4130	25	4	126	3185	577	213	44 - 25			
		45 - 64	106	-	1	1	67	32	5	64 - 45			
		65+	21	-	-	2	13	4	2	+65			
		Not Stated	10	-	-	-	9	1	-	غير مبيّن			
		Total	16321	197	46	979	13365	1330	404	المجموع			
	Legally Married	12 - 14	-	-	-	-	-	-	-	-	14 - 12	عقد قرآن لأول مرة	
		15 - 19	90	1	-	1	82	4	2	19 - 15			
		20 - 24	617	3	2	22	522	53	15	24 - 20			
		25 - 44	652	7	-	18	506	86	35	44 - 25			
		45 - 64	-	-	-	-	-	-	-	64 - 45			
		65+	-	-	-	-	-	-	-	+65			
		Not Stated	2	-	-	-	2	-	-	غير مبيّن			
		Total	1361	11	2	41	1112	143	52	المجموع			
	Married	12 - 14	-	-	-	-	-	-	-	-	14 - 12	متزوج	
		15 - 19	87	2	-	1	75	8	1	19 - 15			
		20 - 24	2089	14	-	55	1718	225	77	24 - 20			
		25 - 44	25033	127	17	239	17594	4651	2405	44 - 25			
		45 - 64	9452	114	17	83	5205	2662	1371	64 - 45			
65+		1937	52	5	60	603	935	282	+65				
Not Stated		25	2	-	-	18	1	4	غير مبيّن				
	Total	38623	311	39	438	25213	8482	4140	المجموع				

جدول (40 تابع): السكان الفلسطينيون 10 سنوات فأكثر المشتغلون والمتعطلون الذين سبق لهم العمل حسب الجنس والحالة الزوجية وفئات العمر بالسنوات والحالة العملية ونوع التجمع

Table (40 Cont.): Employed and Unemployed Ever Worked Palestinian Population 10 Years and Over by Sex, Marital Status, Age Groups in Years, Employment Status and Type of Locality

(المجموع، Total)

Sex	Marital Status	Age	المجموع Total	Employment Status					الحالة العملية				
				غير مبيّن Not Stated	أخرى Others	يعمل لدى الأسرة دون أجر Unpaid Family Member	مستخدم بأجر Wage Employee	يعمل لحسابه Self Employed	صاحب عمل Employer	العمر	الحالة الزوجية	الجنس	
	Divorced	12 - 14	-	-	-	-	-	-	-	-	14 - 12	مطلق	
		15 - 19	1	-	-	-	1	-	-	-	19 - 15		
		20 - 24	11	-	-	-	11	-	-	-	24 - 20		
		25 - 44	140	1	1	1	102	25	10	44 - 25			
		45 - 64	45	-	-	1	27	11	6	64 - 45			
		65+	8	1	-	-	3	4	-	+65			
		Not Stated	-	-	-	-	-	-	-	-	غير مبيّن		
	Total	205	2	1	2	144	40	16	المجموع				
	Widowed	12 - 14	-	-	-	-	-	-	-	-	14 - 12	أرمل	
		15 - 19	-	-	-	-	-	-	-	-	19 - 15		
		20 - 24	-	-	-	-	-	-	-	-	24 - 20		
		25 - 44	8	-	-	-	7	1	-	44 - 25			
		45 - 64	78	1	-	1	43	30	3	64 - 45			
		65+	123	3	-	3	37	68	12	+65			
		Not Stated	-	-	-	-	-	-	-	-	غير مبيّن		
	Total	209	4	-	4	87	99	15	المجموع				
	Not Stated	12 - 14	-	-	-	-	-	-	-	-	14 - 12	غير مبيّن	
		15 - 19	11	1	-	-	8	2	-	19 - 15			
		20 - 24	24	2	-	1	17	3	1	24 - 20			
		25 - 44	9	1	-	1	7	-	-	44 - 25			
		45 - 64	4	-	-	-	4	-	-	64 - 45			
		65+	-	-	-	-	-	-	-	+65			
		Not Stated	-	-	-	-	-	-	-	-	غير مبيّن		
	Total	48	4	-	2	36	5	1	المجموع				

جدول (40 تابع): السكان الفلسطينيون 10 سنوات فأكثر المشتغلون والمتعطلون الذين سبق لهم العمل حسب الجنس والحالة الزوجية وفئات العمر بالسنوات والحالة العملية ونوع التجمع

Table (40 Cont.): Employed and Unemployed Ever Worked Palestinian Population 10 Years and Over by Sex, Marital Status, Age Groups in Years, Employment Status and Type of Locality
(المجموع، Total)

Sex	Marital Status	Age	المجموع Total	Employment Status					الحالة العملية					
				غير مبين Not Stated	أخرى Others	يعمل لدى الأسرة دون أجر Unpaid Family Member	مستخدم بأجر Wage Employee	يعمل لحسابه Self Employed	صاحب عمل Employer	العمر	الحالة الزوجية	الجنس		
Female	Total	12 - 14	423	6	4	69	337	7	-	14 - 12	المجموع			
		15 - 19	4920	93	23	393	4194	181	36	19 - 15				
		20 - 24	9641	96	16	468	7994	823	244	24 - 20				
		25 - 44	29972	161	22	385	21401	5340	2663	44 - 25				
		45 - 64	9685	115	18	86	5346	2735	1385	64 - 45				
		65+	2089	56	5	65	656	1011	296	+65				
		Not Stated	37	2	-	-	29	2	4	غير مبين				
		Less than Age of Marriage	10 - 11	26	-	1	8	17	-	-			11 - 10	دون سن الزواج
			Total	56793	529	89	1474	39974	10099	4628			المجموع	
	Never Married		12 - 14	14	1	-	6	7	-	-	14 - 12	لم يتزوج أبداً	إناث	
		15 - 19	186	8	1	15	160	2	-	19 - 15				
		20 - 24	910	11	1	27	858	12	1	24 - 20				
		25 - 44	2259	20	5	72	2054	78	30	44 - 25				
		45 - 64	409	4	2	4	354	36	9	64 - 45				
		65+	22	-	2	-	11	4	5	+65				
		Not Stated	3	-	-	-	3	-	-	غير مبين				
		Total	3803	44	11	124	3447	132	45	المجموع				
		Legally Married	12 - 14	-	-	-	-	-	-	-	14 - 12			عقد قرآن لأول مرة
	15 - 19		18	-	-	1	17	-	-	19 - 15				
	20 - 24		81	1	1	2	77	-	-	24 - 20				
	25 - 44		91	-	-	1	86	3	1	44 - 25				
	45 - 64		-	-	-	-	-	-	-	64 - 45				
	65+		-	-	-	-	-	-	-	+65				
	Not Stated		-	-	-	-	-	-	-	غير مبين				
Total	190		1	1	4	180	3	1	المجموع					

جدول (40 تابع): السكان الفلسطينيون 10 سنوات فأكثر المشتغلون والمتعطلون الذين سبق لهم العمل حسب الجنس والحالة الزوجية وفئات العمر بالسنوات والحالة العملية ونوع التجمع

Table (40 Cont.): Employed and Unemployed Ever Worked Palestinian Population 10 Years and Over by Sex, Marital Status, Age Groups in Years, Employment Status and Type of Locality

(المجموع، Total)

Sex	Marital Status	Age	المجموع Total	Employment Status					الحالة العملية				
				غير مبین Not Stated	أخرى Others	يعمل لدى الأسرة دون أجر Unpaid Family Member	مستخدم بأجر Wage Employee	يعمل لحسابه Self Employed	صاحب عمل Employer	العمر	الحالة الزوجية	الجنس	
	Married	12 - 14	-	-	-	-	-	-	-	-	14 - 12	متزوج	
		15 - 19	18	2	-	6	7	3	-	19 - 15			
		20 - 24	216	5	-	17	186	6	2	24 - 20			
		25 - 44	2231	22	8	230	1773	123	75	44 - 25			
		45 - 64	637	12	8	112	427	57	21	64 - 45			
		65+	23	-	1	9	8	5	-	+65			
		Not Stated	-	-	-	-	-	-	-	-	غير مبین		
	Total	3125	41	17	374	2401	194	98	المجموع				
	Divorced	12 - 14	-	-	-	-	-	-	-	-	14 - 12	مطلق	
		15 - 19	4	-	-	-	4	-	-	19 - 15			
		20 - 24	25	-	-	-	23	2	-	24 - 20			
		25 - 44	159	3	-	-	146	8	2	44 - 25			
		45 - 64	54	1	1	-	49	3	-	64 - 45			
		65+	1	-	-	-	1	-	-	+65			
		Not Stated	1	-	-	-	1	-	-	غير مبین			
	Total	244	4	1	-	224	13	2	المجموع				
	Widowed	12 - 14	-	-	-	-	-	-	-	-	14 - 12	أرمل	
		15 - 19	-	-	-	-	-	-	-	-	19 - 15		
		20 - 24	3	-	-	-	3	-	-	24 - 20			
		25 - 44	85	-	-	2	69	11	3	44 - 25			
		45 - 64	152	1	2	9	102	31	7	64 - 45			
65+		24	-	1	3	12	8	-	+65				
Not Stated		-	-	-	-	-	-	-	غير مبین				
Total	264	1	3	14	186	50	10	المجموع					

جدول (40 تابع): السكان الفلسطينيون 10 سنوات فأكثر المشتغلون والمتعطلون الذين سبق لهم العمل حسب الجنس والحالة الزوجية وفئات العمر بالسنوات والحالة العملية ونوع التجمع

Table (40 Cont.): Employed and Unemployed Ever Worked Palestinian Population 10 Years and Over by Sex, Marital Status, Age Groups in Years, Employment Status and Type of Locality
(المجموع، Total)

Sex	Marital Status	Age	المجموع Total	Employment Status					الحالة العملية				
				غير مبين Not Stated	أخرى Others	يعمل لدى الأسرة دون أجر Unpaid Family Member	مستخدم بأجر Wage Employee	يعمل لحسابه Self Employed	صاحب عمل Employer	العمر	الحالة الزوجية	الجنس	
Both Sexes	Not Stated	12 - 14	-	-	-	-	-	-	-	-	14 - 12	غير مبين	
		15 - 19	-	-	-	-	-	-	-	-	19 - 15		
		20 - 24	3	-	-	-	3	-	-	-	24 - 20		
		25 - 44	12	2	-	-	10	-	-	-	44 - 25		
		45 - 64	1	-	-	-	1	-	-	-	64 - 45		
		65+	1	-	-	-	-	1	-	-	+65		
		Not Stated	-	-	-	-	-	-	-	-	غير مبين		
	Total	17	2	-	-	14	1	-	-	المجموع			
	Total	12 - 14	14	1	-	6	7	-	-	-	14 - 12	المجموع	
		15 - 19	226	10	1	22	188	5	-	-	19 - 15		
		20 - 24	1238	17	2	46	1150	20	3	3	24 - 20		
		25 - 44	4837	47	13	305	4138	223	111	111	44 - 25		
		45 - 64	1253	18	13	125	933	127	37	37	64 - 45		
		65+	71	-	4	12	32	18	5	5	+65		
		Not Stated	4	-	-	-	4	-	-	-	غير مبين		
	Less than Age of Marriage	10 - 11	-	-	-	-	-	-	-	-	11 - 10	دون سن الزواج	
		Total	7643	93	33	516	6452	393	156	156	المجموع		
	Never Married	12 - 14	437	7	4	75	344	7	-	-	14 - 12	لم يتزوج أبداً	
		15 - 19	4917	97	24	406	4188	169	33	33	19 - 15		
		20 - 24	7810	88	15	417	6584	554	152	152	24 - 20		
25 - 44		6389	45	9	198	5239	655	243	243	44 - 25			
45 - 64		515	4	3	5	421	68	14	14	64 - 45			
65+		43	-	2	2	24	8	7	7	+65			
Not Stated		13	-	-	-	12	1	-	-	غير مبين			
Total	20124	241	57	1103	16812	1462	449	449	المجموع				

جدول (40 تابع): السكان الفلسطينيون 10 سنوات فأكثر المشتغلون والمتعطلون الذين سبق لهم العمل حسب الجنس والحالة الزوجية وفئات العمر بالسنوات والحالة العملية ونوع التجمع

Table (40 Cont.): Employed and Unemployed Ever Worked Palestinian Population 10 Years and Over by Sex, Marital Status, Age Groups in Years, Employment Status and Type of Locality

(المجموع، Total)

Sex	Marital Status	Age	المجموع Total	Employment Status					الحالة العملية				
				غير مبين Not Stated	أخرى Others	يعمل لدى الأسرة دون أجر Unpaid Family Member	مستخدم بأجر Wage Employee	يعمل لحسابه Self Employed	صاحب عمل Employer	العمر	الحالة الزوجية	الجنس	
	Legally Married	12 - 14	-	-	-	-	-	-	-	-	14 - 12	عقد قرآن لأول مرة	
		15 - 19	108	1	-	2	99	4	2	19 - 15			
		20 - 24	698	4	3	24	599	53	15	24 - 20			
		25 - 44	743	7	-	19	592	89	36	44 - 25			
		45 - 64	-	-	-	-	-	-	-	64 - 45			
		65+	-	-	-	-	-	-	-	+65			
		Not Stated	2	-	-	-	2	-	-	غير مبين			
	Total	1551	12	3	45	1292	146	53	المجموع				
	Married	12 - 14	-	-	-	-	-	-	-	14 - 12	متزوج		
		15 - 19	105	4	-	7	82	11	1	19 - 15			
		20 - 24	2305	19	-	72	1904	231	79	24 - 20			
		25 - 44	27264	149	25	469	19367	4774	2480	44 - 25			
		45 - 64	10089	126	25	195	5632	2719	1392	64 - 45			
		65+	1960	52	6	69	611	940	282	+65			
		Not Stated	25	2	-	-	18	1	4	غير مبين			
	Total	41748	352	56	812	27614	8676	4238	المجموع				
	Divorced	12 - 14	-	-	-	-	-	-	-	14 - 12	مطلق		
		15 - 19	5	-	-	-	5	-	-	19 - 15			
		20 - 24	36	-	-	-	34	2	-	24 - 20			
		25 - 44	299	4	1	1	248	33	12	44 - 25			
		45 - 64	99	1	1	1	76	14	6	64 - 45			
		65+	9	1	-	-	4	4	-	+65			
		Not Stated	1	-	-	-	1	-	-	غير مبين			
	Total	449	6	2	2	368	53	18	المجموع				

جدول (40 تابع): السكان الفلسطينيون 10 سنوات فأكثر المشتغلون والمتعطلون الذين سبق لهم العمل حسب الجنس والحالة الزوجية وفئات العمر بالسنوات والحالة العملية ونوع التجمع

Table (40 Cont.): Employed and Unemployed Ever Worked Palestinian Population 10 Years and Over by Sex, Marital Status, Age Groups in Years, Employment Status and Type of Locality

(المجموع، Total)

Sex	Marital Status	Age	المجموع Total	Employment Status					الحالة العملية				
				غير مبین Not Stated	أخرى Others	يعمل لدى الأسرة دون أجر Unpaid Family Member	مستخدم بأجر Wage Employee	يعمل لحسابه Self Employed	صاحب عمل Employer	العمر	الحالة الزوجية	الجنس	
	Widowed	12 - 14	-	-	-	-	-	-	-	-	14 - 12	أرمل	
		15 - 19	-	-	-	-	-	-	-	-	19 - 15		
		20 - 24	3	-	-	-	3	-	-	-	24 - 20		
		25 - 44	93	-	-	2	76	12	3	44 - 25			
		45 - 64	230	2	2	10	145	61	10	64 - 45			
		65+	147	3	1	6	49	76	12	+65			
		Not Stated	-	-	-	-	-	-	-	-	غير مبین		
	Total	473	5	3	18	273	149	25	المجموع				
	Not Stated	12 - 14	-	-	-	-	-	-	-	-	14 - 12	غير مبین	
		15 - 19	11	1	-	-	8	2	-	19 - 15			
		20 - 24	27	2	-	1	20	3	1	24 - 20			
		25 - 44	21	3	-	1	17	-	-	44 - 25			
		45 - 64	5	-	-	-	5	-	-	64 - 45			
		65+	1	-	-	-	-	1	-	+65			
		Not Stated	-	-	-	-	-	-	-	-	غير مبین		
	Total	65	6	-	2	50	6	1	المجموع				
	Total	12 - 14	437	7	4	75	344	7	-	14 - 12	المجموع		
		15 - 19	5146	103	24	415	4382	186	36	19 - 15			
		20 - 24	10879	113	18	514	9144	843	247	24 - 20			
		25 - 44	34809	208	35	690	25539	5563	2774	44 - 25			
		45 - 64	10938	133	31	211	6279	2862	1422	64 - 45			
65+		2160	56	9	77	688	1029	301	+65				
Not Stated		41	2	-	-	33	2	4	غير مبین				
Less than Age of Marriage	10 - 11	26	-	1	8	17	-	-	11 - 10	دون سن الزواج			
	Total	64436	622	122	1990	46426	10492	4784	المجموع				

جدول 41: السكان الفلسطينيون 10 سنوات فأكثر المشتغلون والمتعطلون الذين سبق لهم العمل حسب الجنس وفئات العمر بالسنوات والحالة العملية ونوع التجمع

Table 41: Employed and Unemployed Ever Worked Palestinian Population 10 Years and Over by Sex, Age Groups in Years, Employment Status and Type of Locality (حضر, Urban)

Age and Sex	المجموع Total	Employment Status					الحالة العملية		العمر والجنس
		غير مبين Not Stated	أخرى Others	يعمل لدى الأسرة دون أجر Unpaid Family Member	مستخدم بأجر Wage Employee	يعمل لحسابه Self Employed	صاحب عمل Employer		
Male									ذكور
10 - 14	284	3	2	41	235	3	-	-	14 - 10
15 - 19	2044	23	11	206	1680	100	24	24	19 - 15
20 - 24	3668	19	9	250	2841	393	156	156	24 - 20
25 - 44	13399	29	12	206	8450	2764	1938	1938	44 - 25
45 - 64	5098	27	10	11	2554	1415	1081	1081	64 - 45
65+	903	10	2	6	295	365	225	225	+65
Not Stated	16	1	-	-	13	-	2	2	غير مبين
Total	25412	112	46	720	16068	5040	3426	3426	المجموع
Female									إناث
10 - 14	1	1	-	-	-	-	-	-	14 - 10
15 - 19	73	2	1	1	66	3	-	-	19 - 15
20 - 24	642	5	1	4	623	7	2	2	24 - 20
25 - 44	2871	20	10	36	2621	102	82	82	44 - 25
45 - 64	872	9	12	7	747	65	32	32	64 - 45
65+	44	-	3	2	25	9	5	5	+65
Not Stated	2	-	-	-	2	-	-	-	غير مبين
Total	4505	37	27	50	4084	186	121	121	المجموع
Both Sexes									كلا الجنسين
10 - 14	285	4	2	41	235	3	-	-	14 - 10
15 - 19	2117	25	12	207	1746	103	24	24	19 - 15
20 - 24	4310	24	10	254	3464	400	158	158	24 - 20
25 - 44	16270	49	22	242	11071	2866	2020	2020	44 - 25
45 - 64	5970	36	22	18	3301	1480	1113	1113	64 - 45
65+	947	10	5	8	320	374	230	230	+65
Not Stated	18	1	-	-	15	-	2	2	غير مبين
Total	29917	149	73	770	20152	5226	3547	3547	المجموع

جدول (41 تابع): السكان الفلسطينيون 10 سنوات فأكثر المشتغلون والمتعطلون الذين سبق لهم العمل حسب الجنس وفئات العمر بالسنوات والحالة العملية ونوع التجمع

Table (41 Cont.): Employed and Unemployed Ever Worked Palestinian Population 10 Years and Over by Sex, Age Groups in Years, Employment Status and Type of Locality
(ريف, Rural)

Age and Sex	المجموع Total	Employment Status					الحالة العملية		العمر والجنس
		غير مبين Not Stated	أخرى Others	يعمل لدى الأسرة دون أجر Unpaid Family Member	مستخدم بأجر Wage Employee	يعمل لحسابه Self Employed	صاحب عمل Employer		
Male									ذكور
10 - 14	115	2	2	31	79	1	-	-	14 - 10
15 - 19	2294	56	7	165	2007	51	8	8	19 - 15
20 - 24	4860	61	6	197	4200	326	70	70	24 - 20
25 - 44	13458	102	9	170	10526	2068	583	583	44 - 25
45 - 64	3659	65	7	75	2191	1076	245	245	64 - 45
65+	1011	31	3	59	270	587	61	61	+65
Not Stated	19	-	-	-	15	2	2	2	غير مبين
Total	25416	317	34	697	19288	4111	969	969	المجموع
Female									إناث
10 - 14	11	-	-	6	5	-	-	-	14 - 10
15 - 19	118	7	-	21	88	2	-	-	19 - 15
20 - 24	434	8	-	41	376	8	1	1	24 - 20
25 - 44	1470	16	1	267	1059	104	23	23	44 - 25
45 - 64	305	7	1	117	123	53	4	4	64 - 45
65+	20	-	1	9	3	7	-	-	+65
Not Stated	2	-	-	-	2	-	-	-	غير مبين
Total	2360	38	3	461	1656	174	28	28	المجموع
Both Sexes									كلا الجنسين
10 - 14	126	2	2	37	84	1	-	-	14 - 10
15 - 19	2412	63	7	186	2095	53	8	8	19 - 15
20 - 24	5294	69	6	238	4576	334	71	71	24 - 20
25 - 44	14928	118	10	437	11585	2172	606	606	44 - 25
45 - 64	3964	72	8	192	2314	1129	249	249	64 - 45
65+	1031	31	4	68	273	594	61	61	+65
Not Stated	21	-	-	-	17	2	2	2	غير مبين
Total	27776	355	37	1158	20944	4285	997	997	المجموع

جدول (41 تابع): السكان الفلسطينيون 10 سنوات فأكثر المشتغلون والمتعطلون الذين سبق لهم العمل حسب الجنس وفئات العمر بالسنوات والحالة العملية ونوع التجمع

Table (41 Cont.): Employed and Unemployed Ever Worked Palestinian Population 10 Years and Over by Sex, Age Groups in Years, Employment Status and Type of Locality (Camps, مخيمات)

Age and Sex	المجموع Total	Employment Status					الحالة العملية		العمر والجنس
		غير مبين Not Stated	أخرى Others	يعمل لدى الأسرة دون أجر Unpaid Family Member	مستخدم بأجر Wage Employee	يعمل لحسابه Self Employed	صاحب عمل Employer		
Male									ذكور
10 - 14	50	1	1	5	40	3	-	-	14 - 10
15 - 19	582	14	5	22	507	30	4	-	19 - 15
20 - 24	1113	16	1	21	953	104	18	-	24 - 20
25 - 44	3115	30	1	9	2425	508	142	-	44 - 25
45 - 64	928	23	1	-	601	244	59	-	64 - 45
65+	175	15	-	-	91	59	10	-	+65
Not Stated	2	1	-	-	1	-	-	-	غير مبين
Total	5965	100	9	57	4618	948	233		المجموع
Female									إناث
10 - 14	2	-	-	-	2	-	-	-	14 - 10
15 - 19	35	1	-	-	34	-	-	-	19 - 15
20 - 24	162	4	1	1	151	5	-	-	24 - 20
25 - 44	496	11	2	2	458	17	6	-	44 - 25
45 - 64	76	2	-	1	63	9	1	-	64 - 45
65+	7	-	-	1	4	2	-	-	+65
Not Stated	-	-	-	-	-	-	-	-	غير مبين
Total	778	18	3	5	712	33	7		المجموع
Both Sexes									كلا الجنسين
10 - 14	52	1	1	5	42	3	-	-	14 - 10
15 - 19	617	15	5	22	541	30	4	-	19 - 15
20 - 24	1275	20	2	22	1104	109	18	-	24 - 20
25 - 44	3611	41	3	11	2883	525	148	-	44 - 25
45 - 64	1004	25	1	1	664	253	60	-	64 - 45
65+	182	15	-	1	95	61	10	-	+65
Not Stated	2	1	-	-	1	-	-	-	غير مبين
Total	6743	118	12	62	5330	981	240		المجموع

جدول (41 تابع): السكان الفلسطينيون 10 سنوات فأكثر المشتغلون والمتعطلون الذين سبق لهم العمل حسب الجنس وفئات العمر بالسنوات والحالة العملية ونوع التجمع

Table (41 Cont.): Employed and Unemployed Ever Worked Palestinian Population 10 Years and Over by Sex, Age Groups in Years, Employment Status and Type of Locality
(المجموع، Total)

العمر والجنس Age and Sex	المجموع Total	الحالة العملية Employment Status					العمر والجنس Age and Sex	
		غير مبين Not Stated	أخرى Others	يعمل لدى الأسرة دون أجر Unpaid Family Member	مستخدم بأجر Wage Employee	يعمل لحسابه Self Employed		صاحب عمل Employer
Male								ذكور
10 - 14	449	6	5	77	354	7	-	14 - 10
15 - 19	4920	93	23	393	4194	181	36	19 - 15
20 - 24	9641	96	16	468	7994	823	244	24 - 20
25 - 44	29972	161	22	385	21401	5340	2663	44 - 25
45 - 64	9685	115	18	86	5346	2735	1385	64 - 45
65+	2089	56	5	65	656	1011	296	+65
Not Stated	37	2	-	-	29	2	4	غير مبين
Total	56793	529	89	1474	39974	10099	4628	المجموع
Female								إناث
10 - 14	14	1	-	6	7	-	-	14 - 10
15 - 19	226	10	1	22	188	5	-	19 - 15
20 - 24	1238	17	2	46	1150	20	3	24 - 20
25 - 44	4837	47	13	305	4138	223	111	44 - 25
45 - 64	1253	18	13	125	933	127	37	64 - 45
65+	71	-	4	12	32	18	5	+65
Not Stated	4	-	-	-	4	-	-	غير مبين
Total	7643	93	33	516	6452	393	156	المجموع
Both Sexes								كلا الجنسين
10 - 14	463	7	5	83	361	7	-	14 - 10
15 - 19	5146	103	24	415	4382	186	36	19 - 15
20 - 24	10879	113	18	514	9144	843	247	24 - 20
25 - 44	34809	208	35	690	25539	5563	2774	44 - 25
45 - 64	10938	133	31	211	6279	2862	1422	64 - 45
65+	2160	56	9	77	688	1029	301	+65
Not Stated	41	2	-	-	33	2	4	غير مبين
Total	64436	622	122	1990	46426	10492	4784	المجموع

جدول 42: السكان الفلسطينيون 10 سنوات فأكثر المشتغلون والمتطلون الذين سبق لهم العمل حسب الجنس وفئات العمر بالسنوات والمهنة الرئيسية ونوع التجمع

Table 42: Employed and Unemployed Ever Worked Palestinian Population 10 Years and Over by Sex, Age Groups in Years, Main Occupation and Type of Locality (Urban, حضر)

العمر والجنس Age and Sex	المجموع Total	المهنة الرئيسية Main Occupation										العمر والجنس Age and Sex
		غير مبين Not Stated	المهن الأولية Elementary Occupations	مشغلو الآلات ومجموعها Plant, Machine Operators and Assemblers	العمالون في الحرف وما إليها من المهن Crafts and Related Workers	العمال المهرة في الزراعة وصيد الأسماك Skilled Agricultural and Fishery Workers	العمالون في الخدمات والباعة في المحلات التجارية والأسواق Services and Sales Workers	الكتبة Clerks	الفنيون والمتخصصون المساعدون Technicians and Associate Professionals	المتخصصون Professionals	المشروعون وموظفو الإدارة العليا Legislators and Managers	
Male												ذكور
10 - 14	284	-	27	-	216	1	40	-	-	-	-	14 - 10
15 - 19	2044	8	299	128	1230	3	352	14	10	-	-	19 - 15
20 - 24	3668	15	560	294	1661	9	777	106	116	97	33	24 - 20
25 - 44	13399	36	1581	1264	4391	46	2939	484	679	1451	528	44 - 25
45 - 64	5098	20	619	471	1298	55	1180	217	298	527	413	64 - 45
65+	903	5	111	76	199	31	320	34	32	32	63	+65
Not Stated	16	-	1	1	2	-	3	2	2	4	1	غير مبين
Total	25412	84	3198	2234	8997	145	5611	857	1137	2111	1038	المجموع
Female												إناث
10 - 14	1	-	-	-	1	-	-	-	-	-	-	14 - 10
15 - 19	73	-	4	-	29	-	18	11	11	-	-	19 - 15
20 - 24	642	4	8	6	69	-	59	226	139	124	7	24 - 20
25 - 44	2871	14	47	10	252	2	204	588	682	928	144	44 - 25
45 - 64	872	10	19	4	93	3	60	48	389	158	88	64 - 45
65+	44	-	5	-	13	1	3	-	13	2	7	+65
Not Stated	2	-	-	-	-	-	-	-	1	-	1	غير مبين
Total	4505	28	83	20	457	6	344	873	1235	1212	247	المجموع
Both Sexes												كلا الجنسين
10 - 14	285	-	27	-	217	1	40	-	-	-	-	14 - 10
15 - 19	2117	8	303	128	1259	3	370	25	21	-	-	19 - 15
20 - 24	4310	19	568	300	1730	9	836	332	255	221	40	24 - 20
25 - 44	16270	50	1628	1274	4643	48	3143	1072	1361	2379	672	44 - 25
45 - 64	5970	30	638	475	1391	58	1240	265	687	685	501	64 - 45
65+	947	5	116	76	212	32	323	34	45	34	70	+65
Not Stated	18	-	1	1	2	-	3	2	3	4	2	غير مبين
Total	29917	112	3281	2254	9454	151	5955	1730	2372	3323	1285	المجموع

جدول (42 تابع): السكان الفلسطينيون 10 سنوات فأكثر المشتغلون والمتطلون الذين سبق لهم العمل حسب الجنس وفئات العمر بالسنوات والمهنة الرئيسية ونوع التجمع

Table (42 Cont.): Employed and Unemployed Ever Worked Palestinian Population 10 Years and Over by Sex, Age Groups in Years, Main Occupation and Type of Locality (Rural, ريف)

Age and Sex	المجموع Total	المهنة الرئيسية										العمر والجنس
		غير مبين Not Stated	المهن الأولية Elementary Occupations	مشغلو الآلات ومجموعها Plant, Machine Operators and Assemblers	العاملون في الحرف وما إليها من المهن Crafts and Related Workers	العمال المهرة في الزراعة وصيد الأسماك Skilled Agricultural and Fishery Workers	العاملون في الخدمات والباة في المحلات التجارية والاسواق Services and Sales Workers	الكتبة Clerks	الفنيون والمتخصصون المساعدون Technicians and Associate Professionals	المتخصصون Professionals	المشروعون وموظفو الإدارة العليا Legislators and Managers	
Male												ذكور
10 - 14	115	3	39	-	32	27	14	-	-	-	-	14 - 10
15 - 19	2294	38	1209	200	408	89	330	10	10	-	-	19 - 15
20 - 24	4860	49	1993	575	1106	134	755	88	84	69	7	24 - 20
25 - 44	13458	80	3890	1955	3353	473	1644	383	648	863	169	44 - 25
45 - 64	3659	41	834	452	655	616	424	93	237	186	121	64 - 45
65+	1011	17	192	49	67	514	138	10	13	3	8	+65
Not Stated	19	-	4	-	-	2	5	1	1	3	3	غير مبين
Total	25416	228	8161	3231	5621	1855	3310	585	993	1124	308	المجموع
Female												إناث
10 - 14	11	-	2	-	5	4	-	-	-	-	-	14 - 10
15 - 19	118	4	6	3	72	23	2	5	3	-	-	19 - 15
20 - 24	434	8	12	2	166	37	17	66	80	46	-	24 - 20
25 - 44	1470	12	86	10	387	274	65	103	271	235	27	44 - 25
45 - 64	305	4	52	1	33	138	13	3	40	10	11	64 - 45
65+	20	-	2	-	2	14	2	-	-	-	-	+65
Not Stated	2	-	-	-	-	-	-	1	1	-	-	غير مبين
Total	2360	28	160	16	665	490	99	178	395	291	38	المجموع
Both Sexes												كلا الجنسين
10 - 14	126	3	41	-	37	31	14	-	-	-	-	14 - 10
15 - 19	2412	42	1215	203	480	112	332	15	13	-	-	19 - 15
20 - 24	5294	57	2005	577	1272	171	772	154	164	115	7	24 - 20
25 - 44	14928	92	3976	1965	3740	747	1709	486	919	1098	196	44 - 25
45 - 64	3964	45	886	453	688	754	437	96	277	196	132	64 - 45
65+	1031	17	194	49	69	528	140	10	13	3	8	+65
Not Stated	21	-	4	-	-	2	5	2	2	3	3	غير مبين
Total	27776	256	8321	3247	6286	2345	3409	763	1388	1415	346	المجموع

جدول (42 تابع): السكان الفلسطينيون 10 سنوات فأكثر المشتغلون والمتطلون الذين سبق لهم العمل حسب الجنس وفئات العمر بالسنوات والمهنة الرئيسية ونوع التجمع

Table (42 Cont.): Employed and Unemployed Ever Worked Palestinian Population 10 Years and Over by Sex, Age Groups in Years, Main Occupation and Type of Locality
(Camps, مخيمات)

العمر والجنس Age and Sex	المجموع Total	المهنة الرئيسية Main Occupation										العمر والجنس Age and Sex
		غير مبين Not Stated	المهن الأولية Elementary Occupations	مشغلو الآلات ومجموعها Plant, Machine Operators and Assemblers	العمالون في الحرف وما إليها من المهن Crafts and Related Workers	العمال المهرة في الزراعة وصيد الأسماك Skilled Agricultural and Fishery Workers	العمالون في الخدمات والباعة في المحلات التجارية والأسواق Services and Sales Workers	الكتبة Clerks	الفنيون والمتخصصون المساعدون Technicians and Associate Professionals	المتخصصون Professionals	المشروعون وموظفو الإدارة العليا Legislators and Managers	
Male												ذكور
10 - 14	50	1	11	-	25	-	13	-	-	-	-	14 - 10
15 - 19	582	10	198	25	206	1	136	3	3	-	-	19 - 15
20 - 24	1113	7	356	80	317	3	297	35	12	5	1	24 - 20
25 - 44	3115	22	956	317	831	7	562	116	154	117	33	44 - 25
45 - 64	928	13	320	150	184	7	160	23	46	12	13	64 - 45
65+	175	8	78	11	24	3	46	3	1	1	-	+65
Not Stated	2	1	1	-	-	-	-	-	-	-	-	غير مبين
Total	5965	62	1920	583	1587	21	1214	180	216	135	47	المجموع
Female												إناث
10 - 14	2	-	-	-	2	-	-	-	-	-	-	14 - 10
15 - 19	35	1	5	3	19	-	4	2	1	-	-	19 - 15
20 - 24	162	2	7	1	65	-	16	33	24	14	-	24 - 20
25 - 44	496	9	42	3	140	-	36	57	147	53	9	44 - 25
45 - 64	76	1	22	-	18	1	11	3	13	3	4	64 - 45
65+	7	-	2	-	1	-	4	-	-	-	-	+65
Not Stated	-	-	-	-	-	-	-	-	-	-	-	غير مبين
Total	778	13	78	7	245	1	71	95	185	70	13	المجموع
Both Sexes												كلا الجنسين
10 - 14	52	1	11	-	27	-	13	-	-	-	-	14 - 10
15 - 19	617	11	203	28	225	1	140	5	4	-	-	19 - 15
20 - 24	1275	9	363	81	382	3	313	68	36	19	1	24 - 20
25 - 44	3611	31	998	320	971	7	598	173	301	170	42	44 - 25
45 - 64	1004	14	342	150	202	8	171	26	59	15	17	64 - 45
65+	182	8	80	11	25	3	50	3	1	1	-	+65
Not Stated	2	1	1	-	-	-	-	-	-	-	-	غير مبين
Total	6743	75	1998	590	1832	22	1285	275	401	205	60	المجموع

جدول (42 تابع): السكان الفلسطينيون 10 سنوات فأكثر المشتغلون والمتطلون الذين سبق لهم العمل حسب الجنس وفئات العمر بالسنوات والمهنة الرئيسية ونوع التجمع

Table (42 Cont.): Employed and Unemployed Ever Worked Palestinian Population 10 Years and Over by Sex, Age Groups in Years, Main Occupation and Type of Locality
(المجموع Total)

العمر والجنس Age and Sex	المجموع Total	المهنة الرئيسية Main Occupation										العمر والجنس Age and Sex
		غير مبين Not Stated	المهن الأولية Elementary Occupations	مشغلو الآلات ومجموعها Plant, Machine Operators and Assemblers	العمالون في الحرف وما إليها من المهن Crafts and Related Workers	العمال المهرة في الزراعة وصيد الأسماك Skilled Agricultural and Fishery Workers	العمالون في الخدمات والباة في المحلات التجارية والأسواق Services and Sales Workers	الكتبة Clerks	الفنيون والمتخصصون المساعدون Technicians and Associate Professionals	المتخصصون Professionals	المشروعون وموظفو الإدارة العليا Legislators and Managers	
Male												ذكور
10 - 14	449	4	77	-	273	28	67	-	-	-	-	14 - 10
15 - 19	4920	56	1706	353	1844	93	818	27	23	-	-	19 - 15
20 - 24	9641	71	2909	949	3084	146	1829	229	212	171	41	24 - 20
25 - 44	29972	138	6427	3536	8575	526	5145	983	1481	2431	730	44 - 25
45 - 64	9685	74	1773	1073	2137	678	1764	333	581	725	547	64 - 45
65+	2089	30	381	136	290	548	504	47	46	36	71	+65
Not Stated	37	1	6	1	2	2	8	3	3	7	4	غير مبين
Total	56793	374	13279	6048	16205	2021	10135	1622	2346	3370	1393	المجموع
Female												إناث
10 - 14	14	-	2	-	8	4	-	-	-	-	-	14 - 10
15 - 19	226	5	15	6	120	23	24	18	15	-	-	19 - 15
20 - 24	1238	14	27	9	300	37	92	325	243	184	7	24 - 20
25 - 44	4837	35	175	23	779	276	305	748	1100	1216	180	44 - 25
45 - 64	1253	15	93	5	144	142	84	54	442	171	103	64 - 45
65+	71	-	9	-	16	15	9	-	13	2	7	+65
Not Stated	4	-	-	-	-	-	-	1	2	-	1	غير مبين
Total	7643	69	321	43	1367	497	514	1146	1815	1573	298	المجموع
Both Sexes												كلا الجنسين
10 - 14	463	4	79	-	281	32	67	-	-	-	-	14 - 10
15 - 19	5146	61	1721	359	1964	116	842	45	38	-	-	19 - 15
20 - 24	10879	85	2936	958	3384	183	1921	554	455	355	48	24 - 20
25 - 44	34809	173	6602	3559	9354	802	5450	1731	2581	3647	910	44 - 25
45 - 64	10938	89	1866	1078	2281	820	1848	387	1023	896	650	64 - 45
65+	2160	30	390	136	306	563	513	47	59	38	78	+65
Not Stated	41	1	6	1	2	2	8	4	5	7	5	غير مبين
Total	64436	443	13600	6091	17572	2518	10649	2768	4161	4943	1691	المجموع

جدول 43: السكان الفلسطينيين 10 سنوات فأكثر المشتغلون والمتعطلون الذين سبق لهم العمل حسب الجنس والحالة الزوجية وفئات العمر بالسنوات والمهنة الرئيسية

Table 43: Employed and Unemployed Ever Worked Palestinian Population 10 Years and Over by Sex, Marital Status, Age Groups in Years and Main Occupation

Sex	Marital Status	Age	المجموع Total	المهنة الرئيسية										العمر	الحالة الزوجية	الجنس
				Main Occupation												
				غير مبين Not Stated	المهن الأولية Elementary Occupations	مشغلو الآلات ومجموعها Plant, Machine Operators and Assemblers	العمالون في الحرف وما اليها من المهن Crafts and Related Workers	العمال المهرة في الزراعة وصيد الأسماك Skilled Agricultural and Fishery Workers	العمالون في الخدمات والبيع في المحلات التجارية والأسواق Services and Sales Workers	الكتبة Clerks	الفنيون والمتخصصون والمساعدون Technicians and Associate Professionals	المتخصصون Professionals	المشروعون وموظفو الإدارة العليا Legislators and Managers			
Male	Never Married	12 - 14	423	4	75	-	255	25	64	-	-	-	-	14 - 12	لم يتزوج أبداً	ذكور
		15 - 19	4731	54	1632	333	1800	90	774	26	22	-	-	19 - 15		
		20 - 24	6900	57	1934	587	2320	102	1345	193	175	155	32	24 - 20		
		25 - 44	4130	29	722	343	1116	43	854	185	220	527	91	44 - 25		
		45 - 64	106	1	29	6	13	6	22	5	6	11	7	64 - 45		
		65+	21	-	10	-	2	3	5	-	1	-	-	+65		
		Not Stated	10	-	3	1	1	1	3	-	-	1	-	غير مبين		
	Total	16321	145	4405	1270	5507	270	3067	409	424	694	130	المجموع			
	Legally Married	12 - 14	-	-	-	-	-	-	-	-	-	-	-	14 - 12	عقد قران لأول مرة	
		15 - 19	90	-	32	10	25	1	21	1	-	-	-	19 - 15		
		20 - 24	617	1	199	79	175	9	123	8	14	8	1	24 - 20		
		25 - 44	652	9	122	57	165	11	144	19	39	73	13	44 - 25		
		45 - 64	-	-	-	-	-	-	-	-	-	-	-	64 - 45		
		65+	-	-	-	-	-	-	-	-	-	-	-	+65		
		Not Stated	2	-	-	-	-	-	2	-	-	-	-	غير مبين		
	Total	1361	10	353	146	365	21	290	28	53	81	14	المجموع			
	Married	12 - 14	-	-	-	-	-	-	-	-	-	-	-	14 - 12	متزوج	
		15 - 19	87	1	38	10	15	2	21	-	-	-	-	19 - 15		
		20 - 24	2089	11	762	275	579	35	360	28	23	8	8	24 - 20		
		25 - 44	25033	99	5548	3124	7254	472	4117	772	1216	1813	618	44 - 25		
		45 - 64	9452	72	1713	1055	2098	659	1718	324	573	708	532	64 - 45		
65+		1937	28	346	132	263	509	472	45	39	35	68	+65			
Not Stated		25	1	3	-	1	1	3	3	3	6	4	غير مبين			
Total	38623	212	8410	4596	10210	1678	6691	1172	1854	2570	1230	المجموع				

جدول (43 تابع): السكان الفلسطينيون 10 سنوات فأكثر المشتغلون والمتعطلون الذين سبق لهم العمل حسب الجنس والحالة الزوجية وفئات العمر بالسنوات والمهنة الرئيسية

Table (43 Cont.): Employed and Unemployed Ever Worked Palestinian Population 10 Years and Over by Sex, Marital Status, Age Groups in Years and Main Occupation

Sex	Marital Status	Age	المجموع Total	Main Occupation									العمر	الحالة الزوجية	الجنس		
				غير مبين	المهن الأولية	مشغلو الآلات ومجموعها	العمالون في الحرف وما اليها من المهن	العمال المهرة في الزراعة وصيد الأسماك	العمالون في الخدمات والبيع في المحلات التجارية والأسواق	الكتبة	الفنيون والمختصون المساعدون	المختصون				المهنة الرئيسية والموظفو الإدارة العليا	
				Not Stated	Elementary Occupations	Plant, Machine Operators and Assemblers	Crafts and Related Workers	Skilled Agricultural and Fishery Workers	Services and Sales Workers	Clerks	Technicians and Associate Professionals	Professionals				Legislators and Managers	
	Divorced	12 - 14	-	-	-	-	-	-	-	-	-	-	-	-	14 - 12	مطلق	
		15 - 19	1	-	1	-	-	-	-	-	-	-	-	-	19 - 15		
		20 - 24	11	-	6	3	2	-	-	-	-	-	-	-	24 - 20		
		25 - 44	140	1	31	10	37	-	28	7	4	14	8	44 - 25			
		45 - 64	45	-	12	4	6	5	10	1	-	4	3	64 - 45			
		65+	8	-	3	1	1	1	2	-	-	-	-	+65			
		Not Stated	-	-	-	-	-	-	-	-	-	-	-	غير مبين			
		Total	205	1	53	18	46	6	40	8	4	18	11	المجموع			
	Widowed	12 - 14	-	-	-	-	-	-	-	-	-	-	-	-	14 - 12	أرمل	
		15 - 19	-	-	-	-	-	-	-	-	-	-	-	-	19 - 15		
		20 - 24	-	-	-	-	-	-	-	-	-	-	-	-	24 - 20		
		25 - 44	8	-	2	1	2	-	1	-	-	2	-	44 - 25			
		45 - 64	78	1	19	7	19	8	14	3	2	2	3	64 - 45			
		65+	123	2	22	3	24	35	25	2	6	1	3	+65			
		Not Stated	-	-	-	-	-	-	-	-	-	-	-	غير مبين			
		Total	209	3	43	11	45	43	40	5	8	5	6	المجموع			
	Not Stated	12 - 14	-	-	-	-	-	-	-	-	-	-	-	-	14 - 12	غير مبين	
		15 - 19	11	1	3	-	4	-	2	-	1	-	-	-	19 - 15		
		20 - 24	24	2	8	5	8	-	1	-	-	-	-	-	24 - 20		
		25 - 44	9	-	2	1	1	-	1	-	2	2	-	44 - 25			
		45 - 64	4	-	-	1	1	-	-	-	-	-	2	64 - 45			
65+		-	-	-	-	-	-	-	-	-	-	-	+65				
Not Stated		-	-	-	-	-	-	-	-	-	-	-	غير مبين				
Total		48	3	13	7	14	-	4	-	3	2	2	المجموع				

جدول (43 تابع): السكان الفلسطينيون 10 سنوات فأكثر المشتغلون والمتعطلون الذين سبق لهم العمل حسب الجنس والحالة الزوجية وفئات العمر بالسنوات والمهنة الرئيسية

Table (43 Cont.): Employed and Unemployed Ever Worked Palestinian Population 10 Years and Over by Sex, Marital Status, Age Groups in Years and Main Occupation

Sex	Marital Status	Age	المجموع Total	Main Occupation										العمر	الحالة الزوجية	الجنس
				غير مبين	المهن الأولية	مشغلو الآلات ومجموعها	العمالون في الحرف وما إليها من المهن	العمال المهرة في الزراعة وصيد الأسماك	العمالون في الخدمات والبيع في المحلات التجارية والأسواق	الكتبة	الفنيون والمختصون والمساعدون	المختصون	المهنة الرئيسية والموظفو الإدارة العليا			
				Not Stated	Elementary Occupations	Plant, Machine Operators and Assemblers	Crafts and Related Workers	Skilled Agricultural and Fishery Workers	Services and Sales Workers	Clerks	Technicians and Associate Professionals	Professionals	Legislators and Managers			
Female	Total	12 - 14	423	4	75	-	255	25	64	-	-	-	-	14 - 12	المجموع	إناث
		15 - 19	4920	56	1706	353	1844	93	818	27	23	-	-	19 - 15		
		20 - 24	9641	71	2909	949	3084	146	1829	229	212	171	41	24 - 20		
		25 - 44	29972	138	6427	3536	8575	526	5145	983	1481	2431	730	44 - 25		
		45 - 64	9685	74	1773	1073	2137	678	1764	333	581	725	547	64 - 45		
		65+	2089	30	381	136	290	548	504	47	46	36	71	+65		
		Not Stated	37	1	6	1	2	2	8	3	3	7	4	غير مبين		
	Less Than Age of Marriage	10 - 11	26	-	2	-	18	3	3	-	-	-	-	11 - 10	دون سن الزواج	
		Total	56793	374	13279	6048	16205	2021	10135	1622	2346	3370	1393	المجموع		
		Never Married	12 - 14	14	-	2	-	8	4	-	-	-	-	-	14 - 12	لم يتزوج أبدا
	15 - 19		186	3	15	5	103	14	20	14	12	-	-	19 - 15		
	20 - 24		910	7	22	7	265	19	63	241	163	117	6	24 - 20		
	25 - 44		2259	12	80	15	602	62	132	413	462	413	68	44 - 25		
	45 - 64		409	4	16	1	72	10	21	21	140	82	42	64 - 45		
	65+		22	-	2	-	6	-	3	-	4	2	5	+65		
	Not Stated		3	-	-	-	-	-	-	-	2	-	1	غير مبين		
	Legally Married	Total	3803	26	137	28	1056	109	239	689	783	614	122	المجموع		
		12 - 14	-	-	-	-	-	-	-	-	-	-	-	14 - 12	عقد قران لأول مرة	
		15 - 19	18	-	-	1	11	2	1	3	-	-	-	19 - 15		
		20 - 24	81	2	-	-	8	2	7	26	20	16	-	24 - 20		
		25 - 44	91	-	1	-	20	1	3	16	20	28	2	44 - 25		
		45 - 64	-	-	-	-	-	-	-	-	-	-	-	64 - 45		
		65+	-	-	-	-	-	-	-	-	-	-	-	+65		
		Not Stated	-	-	-	-	-	-	-	-	-	-	-	غير مبين		
Total	190	2	1	1	39	5	11	45	40	44	2	المجموع				

جدول (43 تابع): السكان الفلسطينيون 10 سنوات فأكثر المشتغلون والمتعطلون الذين سبق لهم العمل حسب الجنس والحالة الزوجية وفئات العمر بالسنوات والمهنة الرئيسية

Table (43 Cont.): Employed and Unemployed Ever Worked Palestinian Population 10 Years and Over by Sex, Marital Status, Age Groups in Years and Main Occupation

Sex	Marital Status	Age	المجموع Total	المهنة الرئيسية Main Occupation										العمر	الحالة الزوجية	الجنس	
				غير مبين	المهن الأولية	مشغلو الآلات ومجموعها	العمالون في الحرف وما اليها من المهن	العمال المهرة في الزراعة وصيد الأسماك	العمالون في الخدمات والبيع في المحلات التجارية والأسواق	الكتبة	الفنيون والمختصون المساعدون	المختصون	المهنة الرئيسية والموظفو الإدارة العليا				
				Not Stated	Elementary Occupations	Plant, Machine Operators and Assemblers	Crafts and Related Workers	Skilled Agricultural and Fishery Workers	Services and Sales Workers	Clerks	Technicians and Associate Professionals	Professionals	Legislators and Managers				
	Married	12 - 14	-	-	-	-	-	-	-	-	-	-	-	-	14 - 12	متزوج	
		15 - 19	18	2	-	-	-	7	2	-	3	-	-	-	19 - 15		
		20 - 24	216	5	1	1	15	16	16	53	58	50	1	24 - 20			
		25 - 44	2231	20	56	6	100	207	141	280	578	741	102	44 - 25			
		45 - 64	637	9	33	3	34	114	39	25	257	75	48	64 - 45			
		65+	23	-	1	-	3	10	2	-	5	-	2	+65			
		Not Stated	-	-	-	-	-	-	-	-	-	-	-	-	غير مبين		
	Total	3125	36	91	10	156	354	200	358	901	866	153	المجموع				
	Divorced	12 - 14	-	-	-	-	-	-	-	-	-	-	-	-	14 - 12	مطلق	
		15 - 19	4	-	-	-	2	-	1	1	-	-	-	-	19 - 15		
		20 - 24	25	-	4	1	10	-	3	5	2	-	-	-	24 - 20		
		25 - 44	159	3	19	2	29	1	23	30	24	23	5	44 - 25			
		45 - 64	54	1	11	-	11	-	6	3	12	5	5	64 - 45			
		65+	1	-	-	-	-	-	-	-	1	-	-	+65			
		Not Stated	1	-	-	-	-	-	-	1	-	-	-	-	غير مبين		
	Total	244	4	34	3	52	1	33	40	39	28	10	المجموع				
	Widowed	12 - 14	-	-	-	-	-	-	-	-	-	-	-	-	14 - 12	أرمل	
		15 - 19	-	-	-	-	-	-	-	-	-	-	-	-	19 - 15		
		20 - 24	3	-	-	-	1	-	2	-	-	-	-	-	24 - 20		
		25 - 44	85	-	18	-	23	4	6	7	15	10	2	44 - 25			
		45 - 64	152	1	33	1	26	18	18	5	33	9	8	64 - 45			
65+		24	-	6	-	7	4	4	-	3	-	-	+65				
Not Stated		-	-	-	-	-	-	-	-	-	-	-	-	غير مبين			
Total	264	1	57	1	57	26	30	12	51	19	10	المجموع					

جدول (43 تابع): السكان الفلسطينيون 10 سنوات فأكثر المشتغلون والمتعطلون الذين سبق لهم العمل حسب الجنس والحالة الزوجية وفئات العمر بالسنوات والمهنة الرئيسية

Table (43 Cont.): Employed and Unemployed Ever Worked Palestinian Population 10 Years and Over by Sex, Marital Status, Age Groups in Years and Main Occupation

Sex	Marital Status	Age	المجموع Total	Main Occupation								المهنة الرئيسية			العمر	الحالة الزوجية	الجنس
				غير مبين Not Stated	المهن الأولية Elementary Occupations	مشغلو الآلات ومجموعها Plant, Machine Operators and Assemblers	العمالون في الحرف وما اليها من المهن Crafts and Related Workers	العمال المهرة في الزراعة وصيد الأسماك Skilled Agricultural and Fishery Workers	العمالون في الخدمات والبيع في المحلات التجارية والأسواق Services and Sales Workers	الكتبة Clerks	الفنيون والمختصون المساعدون Technicians and Associate Professionals	المختصون Professionals	المشروعون وموظفو الإدارة العليا Legislators and Managers				
Both Sexes	Not Stated	12 - 14	-	-	-	-	-	-	-	-	-	-	-	-	14 - 12	غير مبين	كلا الجنسين
		15 - 19	-	-	-	-	-	-	-	-	-	-	-	-	19 - 15		
		20 - 24	3	-	-	-	1	-	1	-	-	1	-	-	24 - 20		
		25 - 44	12	-	1	-	5	1	-	2	1	1	1	1	44 - 25		
		45 - 64	1	-	-	-	1	-	-	-	-	-	-	-	64 - 45		
		65+	1	-	-	-	-	1	-	-	-	-	-	-	+65		
		Not Stated	-	-	-	-	-	-	-	-	-	-	-	-	غير مبين		
	Total	Total	17	-	1	-	7	2	1	2	1	2	1	1	المجموع		
		12 - 14	14	-	2	-	8	4	-	-	-	-	-	-	14 - 12	المجموع	
		15 - 19	226	5	15	6	120	23	24	18	15	-	-	-	19 - 15		
		20 - 24	1238	14	27	9	300	37	92	325	243	184	7	7	24 - 20		
		25 - 44	4837	35	175	23	779	276	305	748	1100	1216	180	180	44 - 25		
		45 - 64	1253	15	93	5	144	142	84	54	442	171	103	103	64 - 45		
		65+	71	-	9	-	16	15	9	-	13	2	7	7	+65		
	Not Stated	4	-	-	-	-	-	-	1	2	-	1	1	غير مبين			
	Less Than Age of Marriage	10 - 11	-	-	-	-	-	-	-	-	-	-	-	-	11 - 10	دون سن الزواج	
		Total	7643	69	321	43	1367	497	514	1146	1815	1573	298	298	المجموع		
	Never Married	12 - 14	437	4	77	-	263	29	64	-	-	-	-	-	14 - 12	لم يتزوج أبدا	
		15 - 19	4917	57	1647	338	1903	104	794	40	34	-	-	-	19 - 15		
		20 - 24	7810	64	1956	594	2585	121	1408	434	338	272	38	38	24 - 20		
25 - 44		6389	41	802	358	1718	105	986	598	682	940	159	159	44 - 25			
45 - 64		515	5	45	7	85	16	43	26	146	93	49	49	64 - 45			
65+		43	-	12	-	8	3	8	-	5	2	5	5	+65			
Not Stated		13	-	3	1	1	1	3	-	2	1	1	1	غير مبين			
Total	20124	171	4542	1298	6563	379	3306	1098	1207	1308	252	252	المجموع				

جدول (43 تابع): السكان الفلسطينيون 10 سنوات فأكثر المشتغلون والمتعطلون الذين سبق لهم العمل حسب الجنس والحالة الزوجية وفئات العمر بالمهنة الرئيسية

Table (43 Cont.): Employed and Unemployed Ever Worked Palestinian Population 10 Years and Over by Sex, Marital Status, Age Groups in Years and Main Occupation

Sex	Marital Status	Age	المهنة الرئيسية											العمر	الحالة الزوجية	الجنس	
			المجموع	Main Occupation													
			Total	غير مبين	المهن الأولية	مشغلو الآلات ومجموعها	العمالون في الحرف وما إليها من المهن	العمال المهرة في الزراعة وصيد الأسماك	العمالون في الخدمات والبيع في المحلات التجارية والأسواق	الكتبة	الفنيون والمتخصصون والمساعدون	المتخصصون	المشروعون وموظفو الإدارة العليا				
Not Stated	Elementary Occupations	Plant, Machine Operators and Assemblers	Crafts and Related Workers	Skilled Agricultural and Fishery Workers	Services and Sales Workers	Clerks	Technicians and Associate Professionals	Professionals	Legislators and Managers								
	Legally Married	12 - 14	-	-	-	-	-	-	-	-	-	-	-	-	14 - 12	عقد قران لأول مرة	
		15 - 19	108	-	32	11	36	3	22	4	-	-	-	-	19 - 15		
		20 - 24	698	3	199	79	183	11	130	34	34	24	1	24 - 20			
		25 - 44	743	9	123	57	185	12	147	35	59	101	15	44 - 25			
		45 - 64	-	-	-	-	-	-	-	-	-	-	-	-	64 - 45		
		65+	-	-	-	-	-	-	-	-	-	-	-	-	+65		
		Not Stated	2	-	-	-	-	-	2	-	-	-	-	-	غير مبين		
		Total	1551	12	354	147	404	26	301	73	93	125	16	المجموع			
	Married	12 - 14	-	-	-	-	-	-	-	-	-	-	-	-	14 - 12	متزوج	
		15 - 19	105	3	38	10	19	9	23	-	3	-	-	-	19 - 15		
		20 - 24	2305	16	763	276	594	51	376	81	81	58	9	24 - 20			
		25 - 44	27264	119	5604	3130	7354	679	4258	1052	1794	2554	720	44 - 25			
		45 - 64	10089	81	1746	1058	2132	773	1757	349	830	783	580	64 - 45			
		65+	1960	28	347	132	266	519	474	45	44	35	70	+65			
		Not Stated	25	1	3	-	1	1	3	3	3	6	4	غير مبين			
		Total	41748	248	8501	4606	10366	2032	6891	1530	2755	3436	1383	المجموع			
	Divorced	12 - 14	-	-	-	-	-	-	-	-	-	-	-	-	14 - 12	مطلق	
		15 - 19	5	-	1	-	2	-	1	1	-	-	-	-	19 - 15		
		20 - 24	36	-	10	4	12	-	3	5	2	-	-	-	24 - 20		
		25 - 44	299	4	50	12	66	1	51	37	28	37	13	44 - 25			
		45 - 64	99	1	23	4	17	5	16	4	12	9	8	64 - 45			
65+		9	-	3	1	1	1	2	-	1	-	-	+65				
Not Stated		1	-	-	-	-	-	-	1	-	-	-	غير مبين				
Total		449	5	87	21	98	7	73	48	43	46	21	المجموع				

جدول (43 تابع): السكان الفلسطينيون 10 سنوات فأكثر المشتغلون والمتعطلون الذين سبق لهم العمل حسب الجنس والحالة الزوجية وفئات العمر بالسنوات والمهنة الرئيسية

Table (43 Cont.): Employed and Unemployed Ever Worked Palestinian Population 10 Years and Over by Sex, Marital Status, Age Groups in Years and Main Occupation

Sex	Marital Status	Age	المجموع Total	Main Occupation									العمر	الحالة الزوجية	الجنس		
				غير مبين	المهن الأولية	مشغلو الآلات ومجموعها	العمالون في الحرف وما إليها من المهن	العمال المهرة في الزراعة وصيد الأسماك	العمالون في الخدمات والبيع في المحلات التجارية والأسواق	الكتبة	الفنيون والمختصون والمساعدون	المختصون				المشروعون وموظفو الإدارة العليا	
				Not Stated	Elementary Occupations	Plant, Machine Operators and Assemblers	Crafts and Related Workers	Skilled Agricultural and Fishery Workers	Services and Sales Workers	Clerks	Technicians and Associate Professionals	Professionals				Legislators and Managers	
	Widowed	12 - 14	-	-	-	-	-	-	-	-	-	-	-	-	14 - 12	أرمل	
		15 - 19	-	-	-	-	-	-	-	-	-	-	-	-	19 - 15		
		20 - 24	3	-	-	-	1	-	2	-	-	-	-	-	24 - 20		
		25 - 44	93	-	20	1	25	4	7	7	15	12	2	44 - 25			
		45 - 64	230	2	52	8	45	26	32	8	35	11	11	64 - 45			
		65+	147	2	28	3	31	39	29	2	9	1	3	+65			
		Not Stated	-	-	-	-	-	-	-	-	-	-	-	-	غير مبين		
		Total	473	4	100	12	102	69	70	17	59	24	16	المجموع			
	Not Stated	12 - 14	-	-	-	-	-	-	-	-	-	-	-	-	14 - 12	غير مبين	
		15 - 19	11	1	3	-	4	-	2	-	1	-	-	-	19 - 15		
		20 - 24	27	2	8	5	9	-	2	-	-	1	-	-	24 - 20		
		25 - 44	21	-	3	1	6	1	1	2	3	3	1	44 - 25			
		45 - 64	5	-	-	1	2	-	-	-	-	-	2	64 - 45			
		65+	1	-	-	-	-	1	-	-	-	-	-	-	+65		
		Not Stated	-	-	-	-	-	-	-	-	-	-	-	-	غير مبين		
		Total	65	3	14	7	21	2	5	2	4	4	3	المجموع			
	Total	12 - 14	437	4	77	-	263	29	64	-	-	-	-	-	14 - 12	المجموع	
		15 - 19	5146	61	1721	359	1964	116	842	45	38	-	-	-	19 - 15		
		20 - 24	10879	85	2936	958	3384	183	1921	554	455	355	48	24 - 20			
		25 - 44	34809	173	6602	3559	9354	802	5450	1731	2581	3647	910	44 - 25			
		45 - 64	10938	89	1866	1078	2281	820	1848	387	1023	896	650	64 - 45			
		65+	2160	30	390	136	306	563	513	47	59	38	78	+65			
		Not Stated	41	1	6	1	2	2	8	4	5	7	5	غير مبين			
		Total	64436	443	13600	6091	17572	2518	10649	2768	4161	4943	1691	المجموع			
Less Than Age of Marriage	10 - 11	26	-	2	-	18	3	3	-	-	-	-	-	11 - 10	دون سن الزواج		
	Total	26	-	2	-	18	3	3	-	-	-	-	-				
	Total	64436	443	13600	6091	17572	2518	10649	2768	4161	4943	1691	المجموع				

جدول 44: السكان الفلسطينيون 10 سنوات فأكثر المشتغلون والمتعطلون الذين سبق لهم العمل حسب الجنس ومكان العمل والمهنة الرئيسية والحالة العملية

Table 44: Employed and Unemployed Ever Worked Palestinian Population 10 Years and Over by Sex, Place of Work, Main Occupation and Employment Status

Sex	Place of Work	Main Occupation	المجموع Total	Employment Status				الحالة العملية			المهنة الرئيسية	مكان العمل	الجنس
				غير مبين Not Stated	أخرى Others	يعمل لدى الأسرة دون أجر Unpaid Family Member	مستخدم بأجر Wage Employee	يعمل لحسابه Self Employed	صاحب عمل Employer				
Male	At Home	Legislators and Managers	-	-	-	-	-	-	-	-	المشروعون وموظفو الإدارة العليا	في المسكن	ذكور
		Professionals	7	-	-	-	-	7	-	-	المتخصصون		
		Technicians and Associate Professionals	3	-	1	-	-	2	-	-	الفنيون والمتخصصون المساعدون		
		Clerks	-	-	-	-	-	-	-	-	الكتيبة		
		Services and Sales Workers	158	1	-	18	2	137	-	-	العاملون في الخدمات والباعة في المحلات التجارية والأسواق		
		Skilled Agricultural and Fishery Workers	-	-	-	-	-	-	-	-	العمال المهرة في الزراعة وصيد الأسماك		
		Crafts and Related Workers	251	-	1	16	77	133	24	-	العاملون في الحرف وما إليها من المهن		
		Plant, Machine Operators and Assemblers	5	-	-	-	5	-	-	-	مشغلو الآلات ومجموعها		
		Elementary Occupations	-	-	-	-	-	-	-	-	المهن الأولية		
	Not Stated	-	-	-	-	-	-	-	-	غير مبين			
	Total	424	1	2	34	84	279	24	-	المجموع			
	In the Same Governorate	Legislators and Managers	1028	-	5	1	550	-	472	-	المشروعون وموظفو الإدارة العليا	ضمن نفس المحافظة	
		Professionals	2407	1	7	2	1990	198	209	-	المتخصصون		
		Technicians and Associate Professionals	1802	-	3	2	1573	125	99	-	الفنيون والمتخصصون المساعدون		
		Clerks	1306	1	3	8	1214	45	35	-	الكتيبة		
		Services and Sales Workers	7936	3	11	366	3430	2845	1281	-	العاملون في الخدمات والباعة في المحلات التجارية والأسواق		
		Skilled Agricultural and Fishery Workers	1898	-	5	311	75	1374	133	-	العمال المهرة في الزراعة وصيد الأسماك		
		Crafts and Related Workers	10964	9	18	333	6874	2165	1565	-	العاملون في الحرف وما إليها من المهن		
Plant, Machine Operators and Assemblers		4620	4	9	104	2902	1390	211	-	مشغلو الآلات ومجموعها			
Elementary Occupations		7097	6	12	259	5921	787	112	-	المهن الأولية			
Not Stated	53	1	1	6	38	4	3	-	غير مبين				
Total	39111	25	74	1392	24567	8933	4120	-	المجموع				

جدول (44 تابع): السكان الفلسطينيون 10 سنوات فأكثر المشتغلون والمتعطلون الذين سبق لهم العمل حسب الجنس ومكان العمل والمهنة الرئيسية والحالة العملية

Table (44 Cont.): Employed and Unemployed Ever Worked Palestinian Population 10 Years and Over by Sex, Place of Work, Main Occupation and Employment Status

Sex	Place of Work	Main Occupation	المجموع Total	Employment Status				الحالة العملية			المهنة الرئيسية	مكان العمل	الجنس	
				غير مبین Not Stated	أخرى Others	يعمل لدى الأسرة دون أجر Unpaid Family Member	مستخدم بأجر Wage Employee	يعمل لحسابه Self Employed	صاحب عمل Employer					
In Other Governorate	In Other Governorate	Legislators and Managers	213	-	-	-	188	-	25	المشروع وموظفو الإدارة العليا	في محافظة			
		Professionals	542	-	-	-	525	12	5	المتخصصون	أخرى			
		Technicians and Associate Professionals	297	-	-	-	273	13	11	الفنيون والمتخصصون المساعدون				
		Clerks	156	-	-	-	153	3	-	الكتابة				
		Services and Sales Workers	1093	2	1	14	851	156	69	العاملون في الخدمات والباعة في المحلات التجارية والأسواق				
		Skilled Agricultural and Fishery Workers	68	-	-	5	8	30	25	العمال المهرة في الزراعة وصيد الأسماك				
		Crafts and Related Workers	1110	3	2	9	855	144	97	العاملون في الحرف وما إليها من المهن				
		Plant, Machine Operators and Assemblers	547	1	-	1	423	111	11	مشغلو الآلات ومجموعها				
		Elementary Occupations	1054	1	-	11	947	84	11	المهن الأولية				
		Not Stated	12	-	-	-	11	-	1	غير مبین				
		Total	5092	7	3	40	4234	553	255	المجموع				
		In Israel	In Israel	Legislators and Managers	5	-	-	-	3	-	2	المشروع وموظفو الإدارة العليا	داخل	
				Professionals	9	-	-	-	9	-	-	المتخصصون	إسرائيل	
				Technicians and Associate Professionals	21	-	-	-	20	-	1	الفنيون والمتخصصون المساعدون		
				Clerks	15	-	-	-	15	-	-	الكتابة		
				Services and Sales Workers	549	-	1	-	530	14	4	العاملون في الخدمات والباعة في المحلات التجارية والأسواق		
				Skilled Agricultural and Fishery Workers	21	-	-	-	20	1	-	العمال المهرة في الزراعة وصيد الأسماك		
Crafts and Related Workers	3182			3	1	-	3091	48	39	العاملون في الحرف وما إليها من المهن				
Plant, Machine Operators and Assemblers	428			-	-	-	408	19	1	مشغلو الآلات ومجموعها				
Elementary Occupations	4167			1	2	-	4144	16	4	المهن الأولية				
Not Stated	20			-	-	-	20	-	-	غير مبین				
Total	8417	4	4	-	8260	98	51	المجموع						

جدول (44 تابع): السكان الفلسطينيون 10 سنوات فأكثر المشتغلون والمتعطلون الذين سبق لهم العمل حسب الجنس ومكان العمل والمهنة الرئيسية والحالة العملية

Table (44 Cont.): Employed and Unemployed Ever Worked Palestinian Population 10 Years and Over by Sex, Place of Work, Main Occupation and Employment Status

Sex	Place of Work	Main Occupation	المجموع Total	Employment Status				الحالة العملية				
				غير مبيّن Not Stated	أخرى Others	يعمل لدى الأسرة دون أجر Unpaid Family Member	مستخدم بأجر Wage Employee	يعمل لحسابه Self Employed	صاحب عمل Employer	المهنة الرئيسية	مكان العمل	الجنس
	In Settlements	Legislators and Managers	2	-	-	-	1	-	1	المشروع وموظفو الإدارة العليا	بالمستعمرات	
		Professionals	-	-	-	-	-	-	-	المتخصصون		
		Technicians and Associate Professionals	5	-	-	-	5	-	-	الفنيون والمتخصصون المساعدون		
		Clerks	3	-	-	-	3	-	-	الكتبة		
		Services and Sales Workers	15	-	-	-	15	-	-	العاملون في الخدمات والباعة في المحلات التجارية والأسواق		
		Skilled Agricultural and Fishery Workers	11	-	-	-	11	-	-	العمال المهرة في الزراعة وصيد الأسماك		
		Crafts and Related Workers	353	-	-	-	344	1	8	العاملون في الحرف وما إليها من المهن		
		Plant, Machine Operators and Assemblers	234	-	-	-	233	1	-	مشغلو الآلات ومجموعها		
		Elementary Occupations	780	-	1	-	779	-	-	المهن الأولية		
		Not Stated	1	-	-	-	1	-	-	غير مبيّن		
		Total	1404	-	1	-	1392	2	9	المجموع		
	Abroad	Legislators and Managers	139	-	-	-	97	-	42	المشروع وموظفو الإدارة العليا	في الخارج	
		Professionals	396	2	1	-	362	16	15	المتخصصون		
		Technicians and Associate Professionals	210	-	1	-	198	9	2	الفنيون والمتخصصون المساعدون		
		Clerks	139	-	-	-	137	-	2	الكتبة		
		Services and Sales Workers	333	-	-	3	161	99	70	العاملون في الخدمات والباعة في المحلات التجارية والأسواق		
		Skilled Agricultural and Fishery Workers	10	-	-	-	6	3	1	العمال المهرة في الزراعة وصيد الأسماك		
		Crafts and Related Workers	253	-	1	1	202	26	23	العاملون في الحرف وما إليها من المهن		
		Plant, Machine Operators and Assemblers	184	-	-	2	137	42	3	مشغلو الآلات ومجموعها		
		Elementary Occupations	71	-	1	-	57	13	-	المهن الأولية		
		Not Stated	16	3	-	-	10	2	1	غير مبيّن		
		Total	1751	5	4	6	1367	210	159	المجموع		

جدول (44 تابع): السكان الفلسطينيون 10 سنوات فأكثر المشتغلون والمتعطلون الذين سبق لهم العمل حسب الجنس ومكان العمل والمهنة الرئيسية والحالة العملية

Table (44 Cont.): Employed and Unemployed Ever Worked Palestinian Population 10 Years and Over by Sex, Place of Work, Main Occupation and Employment Status

Sex	Place of Work	Main Occupation	المجموع Total	Employment Status				الحالة العملية			المهنة الرئيسية	مكان العمل	الجنس
				غير مبيّن Not Stated	أخرى Others	يعمل لدى الأسرة دون أجر Unpaid Family Member	مستخدم بأجر Wage Employee	يعمل لحسابه Self Employed	صاحب عمل Employer				
	Not Stated	Legislators and Managers	6	-	-	-	5	-	1	المشروعون وموظفو الإدارة العليا	غير مبيّن		
		Professionals	9	4	-	-	5	-	-	المتخصصون			
		Technicians and Associate Professionals	8	5	-	-	3	-	-	الفنيون والمتخصصون المساعدون			
		Clerks	3	1	-	-	2	-	-	الكتّبة			
		Services and Sales Workers	51	21	-	-	26	3	1	العاملون في الخدمات والباعة في المحلات التجارية والأسواق			
		Skilled Agricultural and Fishery Workers	13	8	-	1	-	2	2	العمال المهرة في الزراعة وصيد الأسماك			
		Crafts and Related Workers	92	72	-	-	8	7	5	العاملون في الحرف وما إليها من المهن			
		Plant, Machine Operators and Assemblers	30	16	-	-	7	6	1	مشغلو الآلات ومجموعها			
		Elementary Occupations	110	89	1	1	13	6	-	المهن الأولية			
		Not Stated	272	271	-	-	1	-	-	غير مبيّن			
		Total	594	487	1	2	70	24	10	المجموع			
	Total	Legislators and Managers	1393	-	5	1	844	-	543	المشروعون وموظفو الإدارة العليا	المجموع		
		Professionals	3370	7	8	2	2891	233	229	المتخصصون			
		Technicians and Associate Professionals	2346	5	5	2	2072	149	113	الفنيون والمتخصصون المساعدون			
		Clerks	1622	2	3	8	1524	48	37	الكتّبة			
		Services and Sales Workers	10135	27	13	401	5015	3254	1425	العاملون في الخدمات والباعة في المحلات التجارية والأسواق			
		Skilled Agricultural and Fishery Workers	2021	8	5	317	120	1410	161	العمال المهرة في الزراعة وصيد الأسماك			
		Crafts and Related Workers	16205	87	23	359	11451	2524	1761	العاملون في الحرف وما إليها من المهن			
		Plant, Machine Operators and Assemblers	6048	21	9	107	4115	1569	227	مشغلو الآلات ومجموعها			
		Elementary Occupations	13279	97	17	271	11861	906	127	المهن الأولية			
		Not Stated	374	275	1	6	81	6	5	غير مبيّن			
		Total	56793	529	89	1474	39974	10099	4628	المجموع			

جدول (44 تابع): السكان الفلسطينيون 10 سنوات فأكثر المشتغلون والمتعطلون الذين سبق لهم العمل حسب الجنس ومكان العمل والمهنة الرئيسية والحالة العملية

Table (44 Cont.): Employed and Unemployed Ever Worked Palestinian Population 10 Years and Over by Sex, Place of Work, Main Occupation and Employment Status

Sex	Place of Work	Main Occupation	المجموع Total	Employment Status				الحالة العملية				
				غير مبين Not Stated	أخرى Others	يعمل لدى الأسرة دون أجر Unpaid Family Member	مستخدم بأجر Wage Employee	يعمل لحسابه Self Employed	صاحب عمل Employer	المهنة الرئيسية	مكان العمل	الجنس
Female	At Home	Legislators and Managers	-	-	-	-	-	-	-	المشروعون وموظفو الإدارة العليا	في المسكن	إناث
		Professionals	2	-	-	-	-	2	-	المتخصصون		
		Technicians and Associate Professionals	8	-	-	-	-	8	-	الفنيون والمتخصصون المساعدون		
		Clerks	-	-	-	-	-	-	-	الكتيبة		
		Services and Sales Workers	41	-	-	-	-	41	-	العاملون في الخدمات والباعة في المحلات التجارية والأسواق		
		Skilled Agricultural and Fishery Workers	-	-	-	-	-	-	-	العمال المهرة في الزراعة وصيد الأسماك		
		Crafts and Related Workers	134	1	1	8	33	85	6	العاملون في الحرف وما إليها من المهن		
		Plant, Machine Operators and Assemblers	3	-	-	-	3	-	-	مشغلو الآلات ومجموعها		
		Elementary Occupations	-	-	-	-	-	-	-	المهن الأولية		
	Not Stated	1	-	-	1	-	-	-	غير مبين			
	Total	189	1	1	9	36	136	6	المجموع			
	In the Same Governorate	Legislators and Managers	240	-	7	-	204	-	29	المشروعون وموظفو الإدارة العليا	ضمن نفس المحافظة	
		Professionals	1259	2	5	5	1173	34	40	المتخصصون		
		Technicians and Associate Professionals	1570	-	7	1	1538	13	11	الفنيون والمتخصصون المساعدون		
		Clerks	1025	-	3	4	1015	2	1	الكتيبة		
		Services and Sales Workers	441	-	4	28	285	84	40	العاملون في الخدمات والباعة في المحلات التجارية والأسواق		
		Skilled Agricultural and Fishery Workers	481	-	1	401	4	72	3	العمال المهرة في الزراعة وصيد الأسماك		
		Crafts and Related Workers	1149	-	2	14	1084	32	17	العاملون في الحرف وما إليها من المهن		
Plant, Machine Operators and Assemblers		33	-	-	1	30	2	-	مشغلو الآلات ومجموعها			
Elementary Occupations		300	-	-	42	256	2	-	المهن الأولية			
Not Stated	10	-	3	1	5	1	-	غير مبين				
Total	6508	2	32	497	5594	242	141	المجموع				

جدول (44 تابع): السكان الفلسطينيون 10 سنوات فأكثر المشتغلون والمتعطلون الذين سبق لهم العمل حسب الجنس ومكان العمل والمهنة الرئيسية والحالة العملية

Table (44 Cont.): Employed and Unemployed Ever Worked Palestinian Population 10 Years and Over by Sex, Place of Work, Main Occupation and Employment Status

Sex	Place of Work	Main Occupation	المجموع Total	Employment Status				الحالة العملية						
				غير مبيّن Not Stated	أخرى Others	يعمل لدى الأسرة دون أجر Unpaid Family Member	مستخدم بأجر Wage Employee	يعمل لحسابه Self Employed	صاحب عمل Employer	المهنة الرئيسية	مكان العمل	الجنس		
In Other Governorate	In Other Governorate	Legislators and Managers	39	1	-	-	38	-	-	المشروع وموظفو الإدارة العليا	في محافظة			
		Professionals	167	-	-	-	164	1	2	المتخصصون	أخرى			
		Technicians and Associate Professionals	136	-	-	-	134	1	1	الفنيون والمتخصصون المساعدون				
		Clerks	71	-	-	-	71	-	-	الكتبة				
		Services and Sales Workers	14	-	-	-	12	1	1	العاملون في الخدمات والباعة في المحلات التجارية والأسواق				
		Skilled Agricultural and Fishery Workers	6	-	-	3	-	3	-	العمال المهرة في الزراعة وصيد الأسماك				
		Crafts and Related Workers	52	-	-	-	49	3	-	العاملون في الحرف وما إليها من المهن				
		Plant, Machine Operators and Assemblers	3	-	-	-	3	-	-	مشغلو الآلات ومجموعها				
		Elementary Occupations	13	-	-	4	9	-	-	المهن الأولية				
		Not Stated	-	-	-	-	-	-	-	غير مبيّن				
		Total	501	1	-	7	480	9	4	المجموع				
		In Israel	In Israel	Legislators and Managers	-	-	-	-	-	-	-	المشروع وموظفو الإدارة العليا	داخل	
				Professionals	4	-	-	-	4	-	-	المتخصصون	إسرائيل	
				Technicians and Associate Professionals	-	-	-	-	-	-	-	الفنيون والمتخصصون المساعدون		
				Clerks	4	-	-	-	4	-	-	الكتبة		
				Services and Sales Workers	-	-	-	-	-	-	-	العاملون في الخدمات والباعة في المحلات التجارية والأسواق		
				Skilled Agricultural and Fishery Workers	1	-	-	-	1	-	-	العمال المهرة في الزراعة وصيد الأسماك		
Crafts and Related Workers	4			-	-	-	4	-	-	العاملون في الحرف وما إليها من المهن				
Plant, Machine Operators and Assemblers	3			-	-	-	3	-	-	مشغلو الآلات ومجموعها				
Elementary Occupations	6			-	-	-	6	-	-	المهن الأولية				
Not Stated	-			-	-	-	-	-	-	غير مبيّن				
Total	22	-	-	-	22	-	-	المجموع						

جدول (44 تابع): السكان الفلسطينيون 10 سنوات فأكثر المشتغلون والمتعطلون الذين سبق لهم العمل حسب الجنس ومكان العمل والمهنة الرئيسية والحالة العملية

Table (44 Cont.): Employed and Unemployed Ever Worked Palestinian Population 10 Years and Over by Sex, Place of Work, Main Occupation and Employment Status

Sex	Place of Work	Main Occupation	المجموع Total	Employment Status				الحالة العملية				
				غير مبين Not Stated	أخرى Others	يعمل لدى الأسرة دون أجر Unpaid Family Member	مستخدم بأجر Wage Employee	يعمل لحسابه Self Employed	صاحب عمل Employer	المهنة الرئيسية	مكان العمل	الجنس
	In Settlements	Legislators and Managers	1	-	-	-	-	-	1	المشروع وموظفو الإدارة العليا	بالمستعمرات	
		Professionals	-	-	-	-	-	-	-	المتخصصون		
		Technicians and Associate Professionals	-	-	-	-	-	-	-	الفنيون والمتخصصون المساعدون		
		Clerks	-	-	-	-	-	-	-	الكتبة		
		Services and Sales Workers	-	-	-	-	-	-	-	العاملون في الخدمات والباعة في المحلات التجارية والأسواق		
		Skilled Agricultural and Fishery Workers	-	-	-	-	-	-	-	العمال المهرة في الزراعة وصيد الأسماك		
		Crafts and Related Workers	-	-	-	-	-	-	-	العاملون في الحرف وما إليها من المهن		
		Plant, Machine Operators and Assemblers	-	-	-	-	-	-	-	مشغلو الآلات ومجموعها		
		Elementary Occupations	2	-	-	-	2	-	-	المهن الأولية		
		Not Stated	-	-	-	-	-	-	-	غير مبين		
		Total	3	-	-	-	2	-	1	المجموع		
	Abroad	Legislators and Managers	18	-	-	-	18	-	-	المشروع وموظفو الإدارة العليا	في الخارج	
		Professionals	136	-	-	-	131	2	3	المتخصصون		
		Technicians and Associate Professionals	93	-	-	-	92	1	-	الفنيون والمتخصصون المساعدون		
		Clerks	40	-	-	-	40	-	-	الكتبة		
		Services and Sales Workers	15	-	-	1	12	1	1	العاملون في الخدمات والباعة في المحلات التجارية والأسواق		
		Skilled Agricultural and Fishery Workers	-	-	-	-	-	-	-	العمال المهرة في الزراعة وصيد الأسماك		
		Crafts and Related Workers	8	-	-	-	6	2	-	العاملون في الحرف وما إليها من المهن		
		Plant, Machine Operators and Assemblers	1	-	-	-	1	-	-	مشغلو الآلات ومجموعها		
		Elementary Occupations	-	-	-	-	-	-	-	المهن الأولية		
		Not Stated	-	-	-	-	-	-	-	غير مبين		
		Total	311	-	-	1	300	6	4	المجموع		

جدول (44 تابع): السكان الفلسطينيون 10 سنوات فأكثر المشتغلون والمتعطلون الذين سبق لهم العمل حسب الجنس ومكان العمل والمهنة الرئيسية والحالة العملية

Table (44 Cont.): Employed and Unemployed Ever Worked Palestinian Population 10 Years and Over by Sex, Place of Work, Main Occupation and Employment Status

Sex	Place of Work	Main Occupation	المجموع Total	Employment Status				الحالة العملية				
				غير مبيّن Not Stated	أخرى Others	يعمل لدى الأسرة دون أجر Unpaid Family Member	مستخدم بأجر Wage Employee	يعمل لحسابه Self Employed	صاحب عمل Employer	المهنة الرئيسية	مكان العمل	الجنس
	Not Stated	Legislators and Managers	-	-	-	-	-	-	-	المشروعون وموظفو الإدارة العليا	غير مبيّن	
		Professionals	5	1	-	-	4	-	-	المتخصصون		
		Technicians and Associate Professionals	8	1	-	-	7	-	-	الفنيون والمتخصصون المساعدون		
		Clerks	6	1	-	-	5	-	-	الكتيبة		
		Services and Sales Workers	3	3	-	-	-	-	-	العاملون في الخدمات والباعة في المحللات التجارية والأسواق		
		Skilled Agricultural and Fishery Workers	9	7	-	2	-	-	-	العمال المهرة في الزراعة وصيد الأسماك		
		Crafts and Related Workers	20	18	-	-	2	-	-	العاملون في الحرف وما إليها من المهن		
		Plant, Machine Operators and Assemblers	-	-	-	-	-	-	-	مشغلو الآلات ومجموعها		
		Elementary Occupations	-	-	-	-	-	-	-	المهن الأولية		
		Not Stated	58	58	-	-	-	-	-	غير مبيّن		
		Total	109	89	-	2	18	-	-	المجموع		
	Total	Legislators and Managers	298	1	7	-	260	-	30	المشروعون وموظفو الإدارة العليا	المجموع	
		Professionals	1573	3	5	5	1476	39	45	المتخصصون		
		Technicians and Associate Professionals	1815	1	7	1	1771	23	12	الفنيون والمتخصصون المساعدون		
		Clerks	1146	1	3	4	1135	2	1	الكتيبة		
		Services and Sales Workers	514	3	4	29	309	127	42	العاملون في الخدمات والباعة في المحللات التجارية والأسواق		
		Skilled Agricultural and Fishery Workers	497	7	1	406	5	75	3	العمال المهرة في الزراعة وصيد الأسماك		
		Crafts and Related Workers	1367	19	3	22	1178	122	23	العاملون في الحرف وما إليها من المهن		
		Plant, Machine Operators and Assemblers	43	-	-	1	40	2	-	مشغلو الآلات ومجموعها		
		Elementary Occupations	321	-	-	46	273	2	-	المهن الأولية		
		Not Stated	69	58	3	2	5	1	-	غير مبيّن		
		Total	7643	93	33	516	6452	393	156	المجموع		

جدول (44 تابع): السكان الفلسطينيون 10 سنوات فأكثر المشتغلون والمتعطلون الذين سبق لهم العمل حسب الجنس ومكان العمل والمهنة الرئيسية والحالة العملية

Table (44 Cont.): Employed and Unemployed Ever Worked Palestinian Population 10 Years and Over by Sex, Place of Work, Main Occupation and Employment Status

Sex	Place of Work	Main Occupation	المجموع Total	Employment Status				الحالة العملية				
				غير مبين Not Stated	أخرى Others	يعمل لدى الأسرة دون أجر Unpaid Family Member	مستخدم بأجر Wage Employee	يعمل لحسابه Self Employed	صاحب عمل Employer	المهنة الرئيسية	مكان العمل	الجنس
Both Sexes	At Home	Legislators and Managers	-	-	-	-	-	-	-	المشروع وموظفو الإدارة العليا	في المسكن	كلا الجنسين
		Professionals	9	-	-	-	-	9	-	المتخصصون		
		Technicians and Associate Professionals	11	-	1	-	-	10	-	الفنيون والمتخصصون المساعدون		
		Clerks	-	-	-	-	-	-	-	الكتيبة		
		Services and Sales Workers	199	1	-	18	2	178	-	العاملون في الخدمات والباعة في المحلات التجارية والأسواق		
		Skilled Agricultural and Fishery Workers	-	-	-	-	-	-	-	العمال المهرة في الزراعة وصيد الأسماك		
		Crafts and Related Workers	385	1	2	24	110	218	30	العاملون في الحرف وما إليها من المهن		
		Plant, Machine Operators and Assemblers	8	-	-	-	8	-	-	مشغلو الآلات ومجموعها		
	Elementary Occupations Not Stated	- 1	- -	- -	- 1	- -	- -	- -	- -	المهن الأولية غير مبين		
	Total	613	2	3	43	120	415	30	المجموع			
	In the Same Governorate	Legislators and Managers	1268	-	12	1	754	-	501	المشروع وموظفو الإدارة العليا	ضمن نفس المحافظة	
		Professionals	3666	3	12	7	3163	232	249	المتخصصون		
		Technicians and Associate Professionals	3372	-	10	3	3111	138	110	الفنيون والمتخصصون المساعدون		
		Clerks	2331	1	6	12	2229	47	36	الكتيبة		
Services and Sales Workers		8377	3	15	394	3715	2929	1321	العاملون في الخدمات والباعة في المحلات التجارية والأسواق			
Skilled Agricultural and Fishery Workers		2379	-	6	712	79	1446	136	العمال المهرة في الزراعة وصيد الأسماك			
Crafts and Related Workers		12113	9	20	347	7958	2197	1582	العاملون في الحرف وما إليها من المهن			
Plant, Machine Operators and Assemblers		4653	4	9	105	2932	1392	211	مشغلو الآلات ومجموعها			
Elementary Occupations Not Stated	7397 63	6 1	12 4	301 7	6177 43	789 5	112 3	المهن الأولية غير مبين				
Total	45619	27	106	1889	30161	9175	4261	المجموع				

جدول (44 تابع): السكان الفلسطينيون 10 سنوات فأكثر المشتغلون والمتعطلون الذين سبق لهم العمل حسب الجنس ومكان العمل والمهنة الرئيسية والحالة العملية

Table (44 Cont.): Employed and Unemployed Ever Worked Palestinian Population 10 Years and Over by Sex, Place of Work, Main Occupation and Employment Status

Sex	Place of Work	Main Occupation	المجموع Total	Employment Status				الحالة العملية			المهنة الرئيسية	مكان العمل	الجنس	
				غير مبين Not Stated	أخرى Others	يعمل لدى الأسرة دون أجر Unpaid Family Member	مستخدم بأجر Wage Employee	يعمل لحسابه Self Employed	صاحب عمل Employer					
In Other Governorate	In Other Governorate	Legislators and Managers	252	1	-	-	226	-	25	المشروع وموظفو الإدارة العليا	في محافظة			
		Professionals	709	-	-	-	689	13	7	المتخصصون	أخرى			
		Technicians and Associate Professionals	433	-	-	-	407	14	12	الفنيون والمتخصصون المساعدون				
		Clerks	227	-	-	-	224	3	-	الكتابة				
		Services and Sales Workers	1107	2	1	14	863	157	70	العاملون في الخدمات والباعة في المحلات التجارية والأسواق				
		Skilled Agricultural and Fishery Workers	74	-	-	8	8	33	25	العمال المهرة في الزراعة وصيد الأسماك				
		Crafts and Related Workers	1162	3	2	9	904	147	97	العاملون في الحرف وما إليها من المهن				
		Plant, Machine Operators and Assemblers	550	1	-	1	426	111	11	مشغلو الآلات ومجموعها				
		Elementary Occupations	1067	1	-	15	956	84	11	المهن الأولية				
		Not Stated	12	-	-	-	11	-	1	غير مبين				
		Total	5593	8	3	47	4714	562	259	المجموع				
		In Israel	In Israel	Legislators and Managers	5	-	-	-	3	-	2	المشروع وموظفو الإدارة العليا	داخل	
				Professionals	13	-	-	-	13	-	-	المتخصصون	إسرائيل	
				Technicians and Associate Professionals	21	-	-	-	20	-	1	الفنيون والمتخصصون المساعدون		
Clerks	19			-	-	-	19	-	-	الكتابة				
Services and Sales Workers	549			-	1	-	530	14	4	العاملون في الخدمات والباعة في المحلات التجارية والأسواق				
Skilled Agricultural and Fishery Workers	22			-	-	-	21	1	-	العمال المهرة في الزراعة وصيد الأسماك				
Crafts and Related Workers	3186			3	1	-	3095	48	39	العاملون في الحرف وما إليها من المهن				
Plant, Machine Operators and Assemblers	431			-	-	-	411	19	1	مشغلو الآلات ومجموعها				
Elementary Occupations	4173			1	2	-	4150	16	4	المهن الأولية				
Not Stated	20			-	-	-	20	-	-	غير مبين				
Total	8439	4	4	-	8282	98	51	المجموع						

جدول (44 تابع): السكان الفلسطينيون 10 سنوات فأكثر المشتغلون والمتعطلون الذين سبق لهم العمل حسب الجنس ومكان العمل والمهنة الرئيسية والحالة العملية

Table (44 Cont.): Employed and Unemployed Ever Worked Palestinian Population 10 Years and Over by Sex, Place of Work, Main Occupation and Employment Status

Sex	Place of Work	Main Occupation	المجموع Total	Employment Status				الحالة العملية			المهنة الرئيسية	مكان العمل	الجنس
				غير مبين Not Stated	أخرى Others	يعمل لدى الأسرة دون أجر Unpaid Family Member	مستخدم بأجر Wage Employee	يعمل لحسابه Self Employed	صاحب عمل Employer				
	In Settlements	Legislators and Managers	3	-	-	-	1	-	2	المشروعون وموظفو الإدارة العليا	بالمستعمرات		
		Professionals	-	-	-	-	-	-	-	المتخصصون			
		Technicians and Associate Professionals	5	-	-	-	5	-	-	الفنيون والمتخصصون المساعدون			
		Clerks	3	-	-	-	3	-	-	الكتيبة			
		Services and Sales Workers	15	-	-	-	15	-	-	العاملون في الخدمات والباعة في المحلات التجارية والأسواق			
		Skilled Agricultural and Fishery Workers	11	-	-	-	11	-	-	العمال المهرة في الزراعة وصيد الأسماك			
		Crafts and Related Workers	353	-	-	-	344	1	8	العاملون في الحرف وما إليها من المهن			
		Plant, Machine Operators and Assemblers	234	-	-	-	233	1	-	مشغلو الآلات ومجموعها			
		Elementary Occupations	782	-	1	-	781	-	-	المهن الأولية			
		Not Stated	1	-	-	-	1	-	-	غير مبين			
	Total	1407	-	1	-	1394	2	10	المجموع				
	Abroad	Legislators and Managers	157	-	-	-	115	-	42	المشروعون وموظفو الإدارة العليا	في الخارج		
		Professionals	532	2	1	-	493	18	18	المتخصصون			
		Technicians and Associate Professionals	303	-	1	-	290	10	2	الفنيون والمتخصصون المساعدون			
		Clerks	179	-	-	-	177	-	2	الكتيبة			
		Services and Sales Workers	348	-	-	4	173	100	71	العاملون في الخدمات والباعة في المحلات التجارية والأسواق			
		Skilled Agricultural and Fishery Workers	10	-	-	-	6	3	1	العمال المهرة في الزراعة وصيد الأسماك			
		Crafts and Related Workers	261	-	1	1	208	28	23	العاملون في الحرف وما إليها من المهن			
		Plant, Machine Operators and Assemblers	185	-	-	2	138	42	3	مشغلو الآلات ومجموعها			
		Elementary Occupations	71	-	1	-	57	13	-	المهن الأولية			
		Not Stated	16	3	-	-	10	2	1	غير مبين			
	Total	2062	5	4	7	1667	216	163	المجموع				

جدول (44 تابع): السكان الفلسطينيون 10 سنوات فأكثر المشتغلون والمتعطلون الذين سبق لهم العمل حسب الجنس ومكان العمل والمهنة الرئيسية والحالة العملية

Table (44 Cont.): Employed and Unemployed Ever Worked Palestinian Population 10 Years and Over by Sex, Place of Work, Main Occupation and Employment Status

Sex	Place of Work	Main Occupation	المجموع Total	Employment Status				الحالة العملية				
				غير مبین Not Stated	أخرى Others	يعمل لدى الأسرة دون أجر Unpaid Family Member	مستخدم بأجر Wage Employee	يعمل لحسابه Self Employed	صاحب عمل Employer	المهنة الرئيسية	مكان العمل	الجنس
	Not Stated	Legislators and Managers	6	-	-	-	5	-	1	المشروعون وموظفو الإدارة العليا	غير مبین	
		Professionals	14	5	-	-	9	-	-	المتخصصون		
		Technicians and Associate Professionals	16	6	-	-	10	-	-	الفنيون والمتخصصون المساعدون		
		Clerks	9	2	-	-	7	-	-	الكتيبة		
		Services and Sales Workers	54	24	-	-	26	3	1	العاملون في الخدمات والباعة في المحلات التجارية والأسواق		
		Skilled Agricultural and Fishery Workers	22	15	-	3	-	2	2	العمال المهرة في الزراعة وصيد الأسماك		
		Crafts and Related Workers	112	90	-	-	10	7	5	العاملون في الحرف وما إليها من المهن		
		Plant, Machine Operators and Assemblers	30	16	-	-	7	6	1	مشغلو الآلات ومجموعها		
		Elementary Occupations	110	89	1	1	13	6	-	المهن الأولية		
		Not Stated	330	329	-	-	1	-	-	غير مبین		
		Total	703	576	1	4	88	24	10	المجموع		
	Total	Legislators and Managers	1691	1	12	1	1104	-	573	المشروعون وموظفو الإدارة العليا	المجموع	
		Professionals	4943	10	13	7	4367	272	274	المتخصصون		
		Technicians and Associate Professionals	4161	6	12	3	3843	172	125	الفنيون والمتخصصون المساعدون		
		Clerks	2768	3	6	12	2659	50	38	الكتيبة		
		Services and Sales Workers	10649	30	17	430	5324	3381	1467	العاملون في الخدمات والباعة في المحلات التجارية والأسواق		
		Skilled Agricultural and Fishery Workers	2518	15	6	723	125	1485	164	العمال المهرة في الزراعة وصيد الأسماك		
		Crafts and Related Workers	17572	106	26	381	12629	2646	1784	العاملون في الحرف وما إليها من المهن		
		Plant, Machine Operators and Assemblers	6091	21	9	108	4155	1571	227	مشغلو الآلات ومجموعها		
		Elementary Occupations	13600	97	17	317	12134	908	127	المهن الأولية		
		Not Stated	443	333	4	8	86	7	5	غير مبین		
		Total	64436	622	122	1990	46426	10492	4784	المجموع		

جدول 45: السكان الفلسطينيون 10 سنوات فأكثر المشتغلون والمتعطلون الذين سبق لهم العمل حسب الجنس والحالة التعليمية وفئات العمر بالسنوات والمهنة الرئيسية

Table 45: Employed and Unemployed Ever Worked Palestinian Population 10 Years and Over by Sex, Educational Attainment, Age Groups in Years and Main Occupation

Sex	Educational Attainment	Age	المجموع Total	Main Occupation								المهنة الرئيسية			العمر	الحالة التعليمية	الجنس
				غير مبين	المهن الأولية	مشغلو الآلات ومجموعها	العمالون في الحرف وما إليها من المهن	العمال المهرة في الزراعة وصيد الأسماك	العمالون في الخدمات والباعة في المحلات التجارية والأسواق	الكتبة	الفنيون والمختصون والمساعدون	المختصون	المشروعون وموظفو الإدارة العليا	المشروعون وموظفو الإدارة العليا			
				Not Stated	Elementary Occupations	Plant, Machine Operators and	Crafts and Related Workers	Skilled Agricultural and Fishery Workers	Services and Sales Workers	Clerks	Technicians and Associate Professionals	Professionals	Legislators and Managers				
Male	Illiterate	10 - 14	45	-	9	-	25	4	7	-	-	-	-	-	14 - 10	أمي	ذكور
		15 - 19	211	4	86	16	78	9	18	-	-	-	-	-	19 - 15		
		20 - 24	219	6	106	22	53	15	17	-	-	-	-	-	24 - 20		
		25 - 44	864	8	411	108	208	46	81	-	-	-	-	2	44 - 25		
		45 - 64	908	12	361	111	153	137	129	-	-	-	-	5	64 - 45		
		65+	541	10	167	33	51	194	82	-	-	-	-	4	+65		
		Not Stated	1	-	1	-	-	-	-	-	-	-	-	-	-		
	Total	2789	40	1141	290	568	405	334	-	-	-	-	11	المجموع			
	Can Read and Write	10 - 14	136	2	19	-	76	15	24	-	-	-	-	-	14 - 10	ملم	
		15 - 19	429	3	177	33	151	22	41	2	-	-	-	-	19 - 15		
		20 - 24	581	3	256	48	169	21	84	-	-	-	-	-	24 - 20		
		25 - 44	2248	12	836	302	756	83	243	6	-	-	-	10	44 - 25		
		45 - 64	2294	26	584	302	648	248	410	27	-	-	-	49	64 - 45		
		65+	908	13	165	67	130	280	228	11	-	-	-	14	+65		
		Not Stated	4	-	1	-	-	2	1	-	-	-	-	-	-		
	Total	6600	59	2038	752	1930	671	1031	46	-	-	-	73	المجموع			
	Elementary	10 - 14	263	2	47	-	169	9	36	-	-	-	-	-	14 - 10	ابتدائي	
		15 - 19	2131	28	759	141	829	46	315	6	7	-	-	-	19 - 15		
		20 - 24	2511	23	936	273	881	54	323	6	11	-	-	4	24 - 20		
		25 - 44	7399	35	2179	1090	2740	147	1053	58	49	-	-	48	44 - 25		
		45 - 64	2521	20	511	382	811	169	478	45	52	-	-	53	64 - 45		
		65+	393	3	33	25	89	55	132	18	18	-	-	20	+65		
		Not Stated	8	-	4	-	1	-	3	-	-	-	-	-	-		
	Total	15226	111	4469	1911	5520	480	2340	133	137	-	-	125	المجموع			

جدول (45 تابع): السكان الفلسطينيون 10 سنوات فأكثر المشتغلون والمتعطلون الذين سبق لهم العمل حسب الجنس والحالة التعليمية وفئات العمر بالسنوات والمهنة الرئيسية

Table (45 Cont.): Employed and Unemployed Ever Worked Palestinian Population 10 Years and Over by Sex, Educational Attainment, Age Groups in Years and Main Occupation

Sex	Educational Attainment	Age	المجموع Total	المهنة الرئيسية								العمر	الحالة التعليمية	الجنس		
				غير مبين	المهن الأولية	مشغلو الآلات ومجموعها	العاملون في الحرف وما إليها من المهن	العامل المهرة في الزراعة وصيد الأسماك	العاملون في الخدمات والباعة في المحلات التجارية والاسواق Services and Sales Workers	الكتبة	الفنيون والمختصون والمساعدون				المختصون	المشروعون وموظفو الإدارة العليا
				Not Stated	Elementary Occupations	Plant, Machine Operators and	Crafts and Related Workers	Skilled Agricultural and Fishery Workers	Services and Sales Workers	Clerks	Technicians and Associate Professionals	Professionals	Legislators and Managers			
	Preparatory	10 - 14	4	-	1	-	3	-	-	-	-	-	-	14 - 10	إعدادي	
		15 - 19	1933	19	617	148	721	15	390	9	14	-	-	19 - 15		
		20 - 24	4435	25	1319	482	1490	44	951	57	59	-	8	24 - 20		
		25 - 44	7256	28	1693	1130	2571	139	1373	124	112	-	86	44 - 25		
		45 - 64	1197	4	199	169	291	73	306	59	61	-	35	64 - 45		
		65+	84	2	7	4	15	3	32	8	5	-	8	+65		
		Not Stated	4	-	-	1	-	-	2	-	-	-	1	غير مبين		
		Total	14913	78	3836	1934	5091	274	3054	257	251	-	138	المجموع		
	Secondary	10 - 14	-	-	-	-	-	-	-	-	-	-	-	14 - 10	ثانوي	
		15 - 19	207	2	64	15	62	1	53	9	1	-	-	19 - 15		
		20 - 24	1197	10	231	103	394	10	352	51	37	-	9	24 - 20		
		25 - 44	4847	30	911	580	1503	69	1218	217	203	-	116	44 - 25		
		45 - 64	973	6	86	80	174	32	269	127	103	-	96	64 - 45		
		65+	49	-	-	2	1	4	15	7	12	-	8	+65		
		Not Stated	3	-	-	-	1	-	-	2	-	-	-	غير مبين		
		Total	7276	48	1292	780	2135	116	1907	413	356	-	229	المجموع		
	Associate Diploma	10 - 14	-	-	-	-	-	-	-	-	-	-	-	14 - 10	دبلوم متوسط	
		15 - 19	7	-	3	-	1	-	1	1	1	-	-	19 - 15		
		20 - 24	399	1	46	19	86	2	76	80	86	1	2	24 - 20		
		25 - 44	3203	10	293	249	588	31	598	384	913	54	83	44 - 25		
		45 - 64	574	3	9	18	33	7	56	44	311	24	69	64 - 45		
		65+	26	-	-	-	-	-	6	2	8	3	7	+65		
		Not Stated	6	-	-	-	-	-	1	1	2	-	2	غير مبين		
		Total	4215	14	351	286	708	40	738	512	1321	82	163	المجموع		

جدول (45 تابع): السكان الفلسطينيين 10 سنوات فأكثر المشتغلون والمتعطلون الذين سبق لهم العمل حسب الجنس والحالة التعليمية وفئات العمر بالسنوات والمهنة الرئيسية

Table (45 Cont.): Employed and Unemployed Ever Worked Palestinian Population 10 Years and Over by Sex, Educational Attainment, Age Groups in Years and Main Occupation

Sex	Educational Attainment	Age	المجموع Total	المهنة الرئيسية									العمر	الحالة التعليمية	الجنس	
				غير مبين	المهن الأولية	مشغلو الآلات ومجموعها	العاملون في الحرف وما إليها من المهن	العامل المهرة في الزراعة وصيد الأسماك	العاملون في الخدمات والبيع في المحلات التجارية والأسواق	الكتبة	الفنيون والمختصون والمساعدون	المختصون				المشروعون وموظفو الإدارة العليا
			Not Stated	Elementary Occupations	Plant, Machine Operators and	Crafts and Related Workers	Skilled Agricultural and Fishery Workers	Services and Sales Workers	Clerks	Technicians and Associate Professionals	Professionals	Legislators and Managers				
	Bachelor and Above	10 - 14	-	-	-	-	-	-	-	-	-	-	-	14 - 10	بكالوريوس فأعلى	
		15 - 19	-	-	-	-	-	-	-	-	-	-	-	19 - 15		
		20 - 24	297	3	13	2	11	-	26	35	19	170	18	24 - 20		
		25 - 44	4131	14	97	75	207	11	574	194	203	2371	385	44 - 25		
		45 - 64	1168	3	5	8	20	8	111	31	50	692	240	64 - 45		
		65+	50	1	-	-	1	-	2	1	2	33	10	+65		
		Not Stated	11	1	-	-	-	-	1	-	1	7	1	غير مبين		
		Total	5657	22	115	85	239	19	714	261	275	3273	654	المجموع		
	Not Stated	10 - 14	1	-	1	-	-	-	-	-	-	-	-	14 - 10	غير مبين	
		15 - 19	2	-	-	-	2	-	-	-	-	-	-	19 - 15		
		20 - 24	2	-	2	-	-	-	-	-	-	-	-	24 - 20		
		25 - 44	24	1	7	2	2	-	5	-	1	6	-	44 - 25		
		45 - 64	50	-	18	3	7	4	5	-	4	9	-	64 - 45		
		65+	38	1	9	5	3	12	7	-	1	-	-	+65		
		Not Stated	-	-	-	-	-	-	-	-	-	-	-	غير مبين		
		Total	117	2	37	10	14	16	17	-	6	15	-	المجموع		
	Total	10 - 14	449	4	77	-	273	28	67	-	-	-	-	14 - 10	المجموع	
		15 - 19	4920	56	1706	353	1844	93	818	27	23	-	-	19 - 15		
		20 - 24	9641	71	2909	949	3084	146	1829	229	212	171	41	24 - 20		
		25 - 44	29972	138	6427	3536	8575	526	5145	983	1481	2431	730	44 - 25		
		45 - 64	9685	74	1773	1073	2137	678	1764	333	581	725	547	64 - 45		
		65+	2089	30	381	136	290	548	504	47	46	36	71	+65		
		Not Stated	37	1	6	1	2	2	8	3	3	7	4	غير مبين		
		Total	56793	374	13279	6048	16205	2021	10135	1622	2346	3370	1393	المجموع		

جدول (45 تابع): السكان الفلسطينيون 10 سنوات فأكثر المشتغلون والمتعطلون الذين سبق لهم العمل حسب الجنس والحالة التعليمية وفئات العمر بالسنوات والمهنة الرئيسية

Table (45 Cont.): Employed and Unemployed Ever Worked Palestinian Population 10 Years and Over by Sex, Educational Attainment, Age Groups in Years and Main Occupation

Sex	Educational Attainment	Age	المجموع Total	Main Occupation							المهنة الرئيسية			العمر	الحالة التعليمية	الجنس		
				غير مبين	المهن الأولية	مشغلو الآلات ومجموعها	العمالون في الحرف وما إليها من المهن	العمال المهرة في الزراعة وصيد الأسماك	العمالون في الخدمات والبيع في المحلات التجارية والاسواق	الكتبة	الفنيون والمختصون المساعدون	المختصون	المشروعون وموظفو الإدارة العليا				Legislators and Managers	
				Not Stated	Elementary Occupations	Plant, Machine Operators and	Crafts and Related Workers	Skilled Agricultural and Fishery Workers	Services and Sales Workers	Clerks	Technicians and Associate Professionals	Professionals	Legislators and Managers					
Female	Illiterate	10 - 14	-	-	-	-	-	-	-	-	-	-	-	-	14 - 10	أمي	إناث	
		15 - 19	11	-	1	-	6	4	-	-	-	-	-	-	19 - 15			
		20 - 24	14	1	-	-	6	7	-	-	-	-	-	-	24 - 20			
		25 - 44	173	1	30	4	45	89	4	-	-	-	-	-	44 - 25			
		45 - 64	220	4	52	1	21	121	20	-	-	-	-	1	64 - 45			
		65+	32	-	9	-	5	13	5	-	-	-	-	-	-			+65
		Not Stated	-	-	-	-	-	-	-	-	-	-	-	-	-			غير مبين
	Total	450	6	92	5	83	234	29	-	-	-	-	1	المجموع				
	Can Read and Write	10 - 14	9	-	1	-	4	4	-	-	-	-	-	-	14 - 10	ملم		
		15 - 19	23	1	3	1	14	2	2	-	-	-	-	-	19 - 15			
		20 - 24	43	-	3	-	32	5	3	-	-	-	-	-	24 - 20			
		25 - 44	263	3	43	4	129	69	14	1	-	-	-	-	44 - 25			
		45 - 64	89	1	17	2	40	8	19	2	-	-	-	-	64 - 45			
		65+	3	-	-	-	2	-	1	-	-	-	-	-	-			+65
		Not Stated	-	-	-	-	-	-	-	-	-	-	-	-	-			غير مبين
	Total	430	5	67	7	221	88	39	3	-	-	-	-	المجموع				
	Elementary	10 - 14	5	-	1	-	4	-	-	-	-	-	-	-	14 - 10	ابتدائي		
		15 - 19	97	2	5	1	68	14	5	1	1	-	-	-	19 - 15			
		20 - 24	158	2	10	2	105	14	16	6	3	-	-	-	24 - 20			
		25 - 44	525	5	57	5	277	90	65	16	10	-	-	-	44 - 25			
		45 - 64	98	-	12	1	50	12	11	2	9	-	-	1	64 - 45			
65+		13	-	-	-	8	-	2	-	3	-	-	-	-	+65			
Not Stated		-	-	-	-	-	-	-	-	-	-	-	-	-	غير مبين			
Total	896	9	85	9	512	130	99	25	26	-	-	1	المجموع					

جدول (45 تابع): السكان الفلسطينيون 10 سنوات فأكثر المشتغلون والمتعطلون الذين سبق لهم العمل حسب الجنس والحالة التعليمية وفئات العمر بالسنوات والمهنة الرئيسية

Table (45 Cont.): Employed and Unemployed Ever Worked Palestinian Population 10 Years and Over by Sex, Educational Attainment, Age Groups in Years and Main Occupation

Sex	Educational Attainment	Age	المجموع Total	Main Occupation								المهنة الرئيسية		العمر	الحالة التعليمية	الجنس		
				غير مبين	المهن الأولية	مشغلو الآلات ومجموعها	العاملون في الحرف وما إليها من المهن	العاملون المهرة في الزراعة وصيد الأسماك	العاملون في الخدمات والبيع في المحلات التجارية والأسواق	الكتبة	الفنيون والمختصون والمساعدون	المختصون	المشروعون وموظفو الإدارة العليا				Legislators and Managers	
				Not Stated	Elementary Occupations	Plant, Machine Operators and	Crafts and Related Workers	Skilled Agricultural and Fishery Workers	Services and Sales Workers	Clerks	Technicians and Associate Professionals	Professionals						
	Preparatory	10 - 14	-	-	-	-	-	-	-	-	-	-	-	14 - 10	إعدادي			
		15 - 19	74	2	6	4	28	3	14	10	7	-	-	19 - 15				
		20 - 24	292	5	11	5	130	8	46	64	23	-	-	24 - 20				
		25 - 44	535	6	33	7	230	20	99	90	48	-	2	44 - 25				
		45 - 64	85	1	4	-	19	-	17	15	26	-	3	64 - 45				
		65+	5	-	-	-	1	-	1	-	2	-	1	+65				
		Not Stated	-	-	-	-	-	-	-	-	-	-	-	-		غير مبين		
		Total	991	14	54	16	408	31	177	179	106	-	6	المجموع				
	Secondary	10 - 14	-	-	-	-	-	-	-	-	-	-	-	14 - 10	ثانوي			
		15 - 19	18	-	-	-	4	-	3	6	5	-	-	19 - 15				
		20 - 24	129	4	3	2	18	1	16	51	33	-	1	24 - 20				
		25 - 44	441	6	6	1	58	7	54	151	145	-	13	44 - 25				
		45 - 64	121	3	2	1	9	-	9	20	65	-	12	64 - 45				
		65+	6	-	-	-	-	-	-	-	4	-	2	+65				
		Not Stated	2	-	-	-	-	-	-	1	1	-	-	غير مبين				
		Total	717	13	11	4	89	8	82	229	253	-	28	المجموع				
	Associate Diploma	10 - 14	-	-	-	-	-	-	-	-	-	-	-	14 - 10	دبلوم متوسط			
		15 - 19	3	-	-	-	-	-	-	1	2	-	-	19 - 15				
		20 - 24	339	-	-	-	9	2	9	153	165	-	1	24 - 20				
		25 - 44	1319	5	6	2	33	1	47	346	795	36	48	44 - 25				
		45 - 64	422	3	-	-	2	-	5	11	330	25	46	64 - 45				
		65+	5	-	-	-	-	-	-	-	4	-	1	+65				
		Not Stated	1	-	-	-	-	-	-	-	1	-	-	غير مبين				
		Total	2089	8	6	2	44	3	61	511	1297	61	96	المجموع				

جدول (45 تابع): السكان الفلسطينيون 10 سنوات فأكثر المشتغلون والمتعطلون الذين سبق لهم العمل حسب الجنس والحالة التعليمية وفئات العمر بالسنوات والمهنة الرئيسية

Table (45 Cont.): Employed and Unemployed Ever Worked Palestinian Population 10 Years and Over by Sex, Educational Attainment, Age Groups in Years and Main Occupation

Sex	Educational Attainment	Age	المجموع Total	Main Occupation								المهنة الرئيسية		العمر	الحالة التعليمية	الجنس
				غير مبين	المهن الأولية	مشغلو الآلات ومجموعها	العاملون في الحرف وما إليها من المهن	العامل المهرة في الزراعة وصيد الأسماك	العاملون في الخدمات والباة في المحلات التجارية والاسواق Services and Sales Workers	الكتبة	الفنيون والمختصون المساعدون	المختصون	المشروع وموظفو الإدارة العليا			
				Not Stated	Elementary Occupations	Plant, Machine Operators and	Crafts and Related Workers	Skilled Agricultural and Fishery Workers		Clerks	Technicians and Associate Professionals	Professionals				
	Bachelor and Above	10 - 14	-	-	-	-	-	-	-	-	-	-	-	-	14 - 10	بكالوريوس فأعلى
		15 - 19	-	-	-	-	-	-	-	-	-	-	-	-	19 - 15	
		20 - 24	263	2	-	-	-	-	2	51	19	184	5	24 - 20		
		25 - 44	1575	9	-	-	5	-	21	143	102	1178	117	44 - 25		
		45 - 64	207	3	-	-	-	-	3	4	11	146	40	64 - 45		
		65+	5	-	-	-	-	-	-	-	-	2	3	+65		
		Not Stated	1	-	-	-	-	-	-	-	-	-	1	غير مبين		
		Total	2051	14	-	-	5	-	26	198	132	1510	166	المجموع	غير مبين	
	Not Stated	10 - 14	-	-	-	-	-	-	-	-	-	-	-	14 - 10		
		15 - 19	-	-	-	-	-	-	-	-	-	-	-	19 - 15		
		20 - 24	-	-	-	-	-	-	-	-	-	-	-	24 - 20		
		25 - 44	6	-	-	-	2	-	1	1	-	2	-	44 - 25		
		45 - 64	11	-	6	-	3	1	-	-	1	-	-	64 - 45		
		65+	2	-	-	-	-	2	-	-	-	-	-	+65		
		Not Stated	-	-	-	-	-	-	-	-	-	-	-	غير مبين		
		Total	19	-	6	-	5	3	1	1	1	2	-	المجموع	المجموع	
	Total	10 - 14	14	-	2	-	8	4	-	-	-	-	-	14 - 10		
		15 - 19	226	5	15	6	120	23	24	18	15	-	-	19 - 15		
		20 - 24	1238	14	27	9	300	37	92	325	243	184	7	24 - 20		
		25 - 44	4837	35	175	23	779	276	305	748	1100	1216	180	44 - 25		
		45 - 64	1253	15	93	5	144	142	84	54	442	171	103	64 - 45		
		65+	71	-	9	-	16	15	9	-	13	2	7	+65		
		Not Stated	4	-	-	-	-	-	-	1	2	-	1	غير مبين		
		Total	7643	69	321	43	1367	497	514	1146	1815	1573	298	المجموع		

جدول (45 تابع): السكان الفلسطينيون 10 سنوات فأكثر المشتغلون والمتعطلون الذين سبق لهم العمل حسب الجنس والحالة التعليمية وفئات العمر بالسنوات والمهنة الرئيسية

Table (45 Cont.): Employed and Unemployed Ever Worked Palestinian Population 10 Years and Over by Sex, Educational Attainment, Age Groups in Years and Main Occupation

Sex	Educational Attainment	Age	المجموع Total	Main Occupation							المهنة الرئيسية				العمر	الحالة التعليمية	الجنس	
				غير مبين	المهن الأولية	مشغلو الآلات ومجموعها	العاملون في الحرف وما إليها من المهن	العمال المهرة في الزراعة وصيد الأسماك	العاملون في الخدمات والبيع في المحلات التجارية والأسواق	الكتبة	الفنيون والمختصون والمساعدون	المختصون	المشروعون وموظفو الإدارة العليا	Legislators and Managers				
Both Sexes	Illiterate	10 - 14	45	-	9	-	25	4	7	-	-	-	-	-	14 - 10	أمي	كلا الجنسين	
		15 - 19	222	4	87	16	84	13	18	-	-	-	-	-	19 - 15			
		20 - 24	233	7	106	22	59	22	17	-	-	-	-	-	24 - 20			
		25 - 44	1037	9	441	112	253	135	85	-	-	-	-	2	44 - 25			
		45 - 64	1128	16	413	112	174	258	149	-	-	-	-	6	64 - 45			
		65+	573	10	176	33	56	207	87	-	-	-	-	4	+65			
		Not Stated	1	-	1	-	-	-	-	-	-	-	-	-	-			غير مبين
		Total	3239	46	1233	295	651	639	363	-	-	-	-	12	المجموع			
	Can Read and Write	10 - 14	145	2	20	-	80	19	24	-	-	-	-	-	14 - 10	ملم		
		15 - 19	452	4	180	34	165	24	43	2	-	-	-	-	19 - 15			
		20 - 24	624	3	259	48	201	26	87	-	-	-	-	-	24 - 20			
		25 - 44	2511	15	879	306	885	152	257	7	-	-	-	10	44 - 25			
		45 - 64	2383	27	601	304	688	256	429	29	-	-	-	49	64 - 45			
		65+	911	13	165	67	132	280	229	11	-	-	-	14	+65			
		Not Stated	4	-	1	-	-	2	1	-	-	-	-	-	غير مبين			
		Total	7030	64	2105	759	2151	759	1070	49	-	-	-	73	المجموع			
	Elementary	10 - 14	268	2	48	-	173	9	36	-	-	-	-	-	14 - 10	ابتدائي		
		15 - 19	2228	30	764	142	897	60	320	7	8	-	-	-	19 - 15			
		20 - 24	2669	25	946	275	986	68	339	12	14	-	-	4	24 - 20			
		25 - 44	7924	40	2236	1095	3017	237	1118	74	59	-	-	48	44 - 25			
		45 - 64	2619	20	523	383	861	181	489	47	61	-	-	54	64 - 45			
65+		406	3	33	25	97	55	134	18	21	-	-	20	+65				
Not Stated		8	-	4	-	1	-	3	-	-	-	-	-	غير مبين				
Total		16122	120	4554	1920	6032	610	2439	158	163	-	-	126	المجموع				

جدول (45 تابع): السكان الفلسطينيون 10 سنوات فأكثر المشتغلون والمتعطلون الذين سبق لهم العمل حسب الجنس والحالة التعليمية وفئات العمر بالسنوات والمهنة الرئيسية

Table (45 Cont.): Employed and Unemployed Ever Worked Palestinian Population 10 Years and Over by Sex, Educational Attainment, Age Groups in Years and Main Occupation

Sex	Educational Attainment	Age	المجموع Total	Main Occupation								المهنة الرئيسية		العمر	الحالة التعليمية	الجنس	
				غير مبين	المهن الأولية	مشغلو الآلات ومجموعها	العاملون في الحرف وما إليها من المهن	العامل المهرة في الزراعة وصيد الأسماك	العاملون في الخدمات والباعة في المحلات التجارية والاسواق Services and Sales Workers	الكتبة	الفنيون والمختصون المساعدون	المختصون	المشروعون وموظفو الإدارة العليا				Legislators and Managers
				Not Stated	Elementary Occupations	Plant, Machine Operators and	Crafts and Related Workers	Skilled Agricultural and Fishery Workers	Services and Sales Workers	Clerks	Technicians and Associate Professionals	Professionals	Legislators and Managers				
	Preparatory	10 - 14	4	-	1	-	3	-	-	-	-	-	-	-	14 - 10	إعدادي	
		15 - 19	2007	21	623	152	749	18	404	19	21	-	-	-	19 - 15		
		20 - 24	4727	30	1330	487	1620	52	997	121	82	-	8	24 - 20			
		25 - 44	7791	34	1726	1137	2801	159	1472	214	160	-	88	44 - 25			
		45 - 64	1282	5	203	169	310	73	323	74	87	-	38	64 - 45			
		65+	89	2	7	4	16	3	33	8	7	-	9	+65			
		Not Stated	4	-	-	1	-	-	2	-	-	-	1	غير مبين			
		Total	15904	92	3890	1950	5499	305	3231	436	357	-	144	المجموع			
	Secondary	10 - 14	-	-	-	-	-	-	-	-	-	-	-	-	14 - 10	ثانوي	
		15 - 19	225	2	64	15	66	1	56	15	6	-	-	-	19 - 15		
		20 - 24	1326	14	234	105	412	11	368	102	70	-	10	24 - 20			
		25 - 44	5288	36	917	581	1561	76	1272	368	348	-	129	44 - 25			
		45 - 64	1094	9	88	81	183	32	278	147	168	-	108	64 - 45			
		65+	55	-	-	2	1	4	15	7	16	-	10	+65			
		Not Stated	5	-	-	-	1	-	-	3	1	-	-	غير مبين			
		Total	7993	61	1303	784	2224	124	1989	642	609	-	257	المجموع			
	Associate Diploma	10 - 14	-	-	-	-	-	-	-	-	-	-	-	-	14 - 10	دبلوم متوسط	
		15 - 19	10	-	3	-	1	-	1	2	3	-	-	-	19 - 15		
		20 - 24	738	1	46	19	95	4	85	233	251	1	3	24 - 20			
		25 - 44	4522	15	299	251	621	32	645	730	1708	90	131	44 - 25			
		45 - 64	996	6	9	18	35	7	61	55	641	49	115	64 - 45			
65+		31	-	-	-	-	-	6	2	12	3	8	+65				
Not Stated		7	-	-	-	-	-	1	1	3	-	2	غير مبين				
Total		6304	22	357	288	752	43	799	1023	2618	143	259	المجموع				

جدول (45 تابع): السكان الفلسطينيين 10 سنوات فأكثر المشتغلون والمتعطلون الذين سبق لهم العمل حسب الجنس والحالة التعليمية وفئات العمر بالسنوات والمهنة الرئيسية

Table (45 Cont.): Employed and Unemployed Ever Worked Palestinian Population 10 Years and Over by Sex, Educational Attainment, Age Groups in Years and Main Occupation

Sex	Educational Attainment	Age	المجموع Total	المهنة الرئيسية								المشروع وموظفو الإدارة العليا	العمر	الحالة التعليمية	الجنس	
				غير مبين	المهن الأولية	مشغلو الآلات ومجموعها	العاملون في الحرف وما إليها من المهن	العامل المهرة في الزراعة وصيد الأسماك	العاملون في الخدمات والباعة في المحلات التجارية والاسواق	الكتبة	الفنيون والمتخصصون والمساعدون					المتخصصون
				Not Stated	Elementary Occupations	Plant, Machine Operators and	Crafts and Related Workers	Skilled Agricultural and Fishery Workers	Services and Sales Workers	Clerks	Technicians and Associate Professionals	Professionals	Legislators and Managers			
	Bachelor and Above	10 - 14	-	-	-	-	-	-	-	-	-	-	-	14 - 10	بكالوريوس فأعلى	
		15 - 19	-	-	-	-	-	-	-	-	-	-	-	19 - 15		
		20 - 24	560	5	13	2	11	-	28	86	38	354	23	24 - 20		
		25 - 44	5706	23	97	75	212	11	595	337	305	3549	502	44 - 25		
		45 - 64	1375	6	5	8	20	8	114	35	61	838	280	64 - 45		
		65+	55	1	-	-	1	-	2	1	2	35	13	+65		
		Not Stated	12	1	-	-	-	-	1	-	1	7	2	غير مبين		
		Total	7708	36	115	85	244	19	740	459	407	4783	820	المجموع		
	Not Stated	10 - 14	1	-	1	-	-	-	-	-	-	-	-	14 - 10	غير مبين	
		15 - 19	2	-	-	-	2	-	-	-	-	-	-	19 - 15		
		20 - 24	2	-	2	-	-	-	-	-	-	-	-	24 - 20		
		25 - 44	30	1	7	2	4	-	6	1	1	8	-	44 - 25		
		45 - 64	61	-	24	3	10	5	5	-	5	9	-	64 - 45		
		65+	40	1	9	5	3	14	7	-	1	-	-	+65		
		Not Stated	-	-	-	-	-	-	-	-	-	-	-	غير مبين		
		Total	136	2	43	10	19	19	18	1	7	17	-	المجموع		
	Total	10 - 14	463	4	79	-	281	32	67	-	-	-	-	14 - 10	المجموع	
		15 - 19	5146	61	1721	359	1964	116	842	45	38	-	-	19 - 15		
		20 - 24	10879	85	2936	958	3384	183	1921	554	455	355	48	24 - 20		
		25 - 44	34809	173	6602	3559	9354	802	5450	1731	2581	3647	910	44 - 25		
		45 - 64	10938	89	1866	1078	2281	820	1848	387	1023	896	650	64 - 45		
		65+	2160	30	390	136	306	563	513	47	59	38	78	+65		
		Not Stated	41	1	6	1	2	2	8	4	5	7	5	غير مبين		
		Total	64436	443	13600	6091	17572	2518	10649	2768	4161	4943	1691	المجموع		

جدول 46: السكان الفلسطينيين 10 سنوات فأكثر المشتغلون والمتعطلون الذين سبق لهم العمل حسب فئات العمر بالسنوات والجنس والنشاط الاقتصادي

Table 46: Employed and Unemployed Ever Worked Palestinian Population 10 Years and Over by Age Groups in Years, Sex and Economic Activity

Economic Activity & Sex	المجموع Total	فئات العمر بالسنوات												النشاط الاقتصادي والجنس		
		Age Groups in Years غير مبين Not Stated	+65	64 - 60	59 - 55	54 - 50	49 - 45	44 - 40	39 - 35	34 - 30	29 - 25	24 - 20	19 - 15		14 - 10	
Male															ذكور	
Agriculture, Hunting and Forestry	3380	2	633	266	186	206	187	191	220	273	360	437	372	47	الزراعة والصيد والحراجه	
Fishing	1	-	-	-	-	-	-	1	-	-	-	-	-	-	صيد الاسماك	
Mining and Quarrying	470	-	10	11	11	26	31	35	51	68	94	95	37	1	التعدين واستغلال المحاجر	
Manufacturing	11645	1	259	244	282	472	560	707	1226	1729	2033	2347	1565	220	الصناعات التحويلية	
Electricity, Gas and Water Supply	87	-	-	3	2	14	6	5	14	16	9	13	5	-	امدادات الكهرباء والغاز و امدادات المياه	
Construction	13744	7	149	174	227	505	642	988	1622	2381	2713	2981	1318	37	الانشاءات	
Whole sale and Retail Trade	10756	7	536	413	374	537	679	879	1306	1802	1711	1525	880	107	تجارة الجملة والتجزئه	
Hotels and Restaurants	1225	2	29	32	22	49	59	70	135	219	257	205	128	18	الفنادق والمطاعم	
Transport, Storage and Communication	2871	1	89	110	125	182	285	334	461	433	502	302	45	2	النقل والتخزين والاتصالات	
Financial Intermediation	729	1	13	9	25	36	51	78	137	154	154	67	4	-	الوساطة المالية	
Real-estate, Renting and Business Activities	961	5	19	25	46	64	84	94	206	176	145	86	10	1	الانشطة العقارية والإيجارية وأنشطة المشاريع التجارية	
Public Administration and Defense	5692	3	138	139	180	304	346	395	638	832	1113	1218	384	2	الإدارة العامة والدفاع والضمان الاجتماعي الاجباري	
Education	2502	4	51	96	166	204	343	346	482	433	290	73	13	1	التعليم	
Health and Social Work	1012	-	31	30	39	89	116	142	157	153	172	66	16	1	الصحة والعمل الاجتماعي	
Other Community Social and Personal service Activities	1099	2	84	38	52	56	80	75	139	170	179	137	80	7	أنشطة الخدمة المجتمعية والاجتماعية والشخصية الأخرى	
Private Households with Employed Persons	1	-	-	1	-	-	-	-	-	-	-	-	-	-	-	الأسر الخاصة التي تعين أفراد لأداء الأعمال المنزلية
Extraterritorial Organizations and Bodies	123	-	12	6	7	15	13	16	23	17	12	2	-	-	المنظمات والهيئات غير الإقليمية	
Not Stated	495	2	36	38	14	31	20	40	32	60	67	87	63	5	غير مبين	
Total	56793	37	2089	1635	1758	2790	3502	4396	6849	8916	9811	9641	4920	449	المجموع	

جدول (46 تابع): السكان الفلسطينيون 10 سنوات فأكثر المشتغلون والمتعطلون الذين سبق لهم العمل حسب فئات العمر بالسنوات والجنس والنشاط الاقتصادي

Table (46 Cont.): Employed and Unemployed Ever Worked Palestinian Population 10 Years and Over by Age Groups in Years, Sex and Economic Activity

Economic Activity & Sex	المجموع Total	فئات العمر بالسنوات												النشاط الاقتصادي والجنس	
		Age Groups in Years غير مبين Not Stated	+65	64 - 60	59 - 55	54 - 50	49 - 45	44 - 40	39 - 35	34 - 30	29 - 25	24 - 20	19 - 15		14 - 10
Female															إناث
Agriculture, Hunting and Forestry	544	-	18	22	31	55	54	74	80	80	59	42	23	6	الزراعة والصيد والحراة
Fishing	-	-	-	-	-	-	-	-	-	-	-	-	-	-	صيد الاسماك
Mining and Quarrying	5	-	-	-	-	-	-	1	2	-	2	-	-	-	التعدين واستغلال المحاجر
Manufacturing	1500	-	17	17	26	49	58	101	184	276	296	334	134	8	الصناعات التحويلية
Electricity, Gas and Water Supply	6	-	-	-	-	-	-	-	2	1	2	1	-	-	امدادات الكهرباء والغاز و امدادات المياه
Construction	34	-	-	-	-	-	1	1	6	3	13	10	-	-	الإنشاءات
Whole sale and Retail Trade	356	-	4	8	9	13	23	24	53	73	71	69	9	-	تجارة الجملة والتجزئه
Hotels and Restaurants	14	-	-	-	2	-	1	1	-	2	4	3	1	-	الفنادق والمطاعم
Transport, Storage and Communication	68	-	-	-	1	-	1	3	3	12	25	21	2	-	النقل والتخزين والاتصالات
Financial Intermediation	295	-	-	-	-	4	2	17	42	62	103	63	2	-	الوساطة المالية
Real-estate, Renting and Business Activities	260	-	-	-	2	3	9	11	40	55	63	70	7	-	الانشطة العقارية والإجارية وأنشطة المشاريع التجارية
Public Administration and Defense	824	1	2	3	6	21	27	55	118	156	217	214	4	-	الإدارة العامة والدفاع والضمان الاجتماعي اجباري
Education	2434	2	17	48	121	203	267	254	436	446	403	223	14	-	التعليم
Health and Social Work	940	1	8	8	25	36	54	83	137	238	221	119	10	-	الصحة والعمل الاجتماعي
Other Community Social and Personal service Activities	219	-	2	3	3	5	6	16	29	50	48	44	13	-	أنشطة الخدمة المجتمعية والاجتماعية والشخصية الأخرى
Private Households with Employed Persons	15	-	2	1	1	1	2	1	-	2	2	2	1	-	الأسر الخاصة التي تعين أفراد لأداء الأعمال المنزلية
Extraterritorial Organizations and Bodies	34	-	1	1	1	1	4	4	7	8	6	1	-	-	المنظمات والهيئات غير الإقليمية
Not Stated	95	-	-	1	3	4	6	9	12	21	11	22	6	-	غير مبين
Total	7643	4	71	112	231	395	515	655	1151	1485	1546	1238	226	14	المجموع

جدول (46 تابع): السكان الفلسطينيون 10 سنوات فأكثر المشتغلون والمتعطلون الذين سبق لهم العمل حسب فئات العمر بالسنوات والجنس والنشاط الاقتصادي

Table (46 Cont.): Employed and Unemployed Ever Worked Palestinian Population 10 Years and Over by Age Groups in Years, Sex and Economic Activity

Economic Activity & Sex	المجموع Total	فئات العمر بالسنوات												النشاط الاقتصادي والجنس	
		Age Groups in Years غير مبين Not Stated	+65	64 - 60	59 - 55	54 - 50	49 - 45	44 - 40	39 - 35	34 - 30	29 - 25	24 - 20	19 - 15		14 - 10
Both Sexes															كلا الجنسين
Agriculture, Hunting and Forestry	3924	2	651	288	217	261	241	265	300	353	419	479	395	53	الزراعة والصيد والحراة
Fishing	1	-	-	-	-	-	-	1	-	-	-	-	-	-	صيد الاسماك
Mining and Quarrying	475	-	10	11	11	26	31	36	53	68	96	95	37	1	التعدين واستغلال المحاجر
Manufacturing	13145	1	276	261	308	521	618	808	1410	2005	2329	2681	1699	228	الصناعات التحويلية
Electricity, Gas and Water Supply	93	-	-	3	2	14	6	5	16	17	11	14	5	-	امدادات الكهرباء والغاز و امدادات المياه
Construction	13778	7	149	174	227	505	643	989	1628	2384	2726	2991	1318	37	الانشاءات
Whole sale and Retail Trade	11112	7	540	421	383	550	702	903	1359	1875	1782	1594	889	107	تجارة الجملة والتجزئه
Hotels and Restaurants	1239	2	29	32	24	49	60	71	135	221	261	208	129	18	الفنادق والمطاعم
Transport, Storage and Communication	2939	1	89	110	126	182	286	337	464	445	527	323	47	2	النقل والتخزين والاتصالات
Financial Intermediation	1024	1	13	9	25	40	53	95	179	216	257	130	6	-	الوساطة المالية
Real-estate, Renting and Business Activities	1221	5	19	25	48	67	93	105	246	231	208	156	17	1	الانشطة العقارية والإجارية وأنشطة المشاريع التجارية
Public Administration and Defense	6516	4	140	142	186	325	373	450	756	988	1330	1432	388	2	الإدارة العامة والدفاع والضمان الاجتماعي اجباري
Education	4936	6	68	144	287	407	610	600	918	879	693	296	27	1	التعليم
Health and Social Work	1952	1	39	38	64	125	170	225	294	391	393	185	26	1	الصحة والعمل الاجتماعي
Other Community Social and Personal service Activities	1318	2	86	41	55	61	86	91	168	220	227	181	93	7	أنشطة الخدمة المجتمعية والاجتماعية والشخصية الأخرى
Private Households with Employed Persons	16	-	2	2	1	1	2	1	-	2	2	2	1	-	الأسر الخاصة التي تعين أفراد لأداء الأعمال المنزلية
Extraterritorial Organizations and Bodies	157	-	13	7	8	16	17	20	30	25	18	3	-	-	المنظمات والهيئات غير الإقليمية
Not Stated	590	2	36	39	17	35	26	49	44	81	78	109	69	5	غير مبين
Total	64436	41	2160	1747	1989	3185	4017	5051	8000	10401	11357	10879	5146	463	المجموع

جدول 47: السكان الفلسطينيون 10 سنوات فأكثر المشتغلون والمتعطلون الذين سبق لهم العمل حسب الجنس والنشاط الاقتصادي والحالة العملية

Table 47: Employed and Unemployed Ever Worked Palestinian Population 10 Years and Over by Sex, Economic Activity and Employment Status

Economic Activity & Sex	المجموع Total	Employment Status					الحالة العملية		النشاط الاقتصادي والجنس
		غير مبين Not Stated	أخرى Others	يعمل لدى الأسرة دون أجر Unpaid Family Member	مستخدم بأجر Wage Employee	يعمل لحسابه Self Employed	صاحب عمل Employer		
Male									ذكور
Agriculture, Hunting and Forestry	3380	15	9	523	1175	1480	178		الزراعة والصيد والحراجة
Fishing	1	-	-	-	-	1	-		صيد الاسماك
Mining and Quarrying	470	1	-	22	336	58	53		التعدين واستغلال المحاجر
Manufacturing	11645	47	16	287	8772	1253	1270		الصناعات التحويلية
Electricity, Gas and Water Supply	87	-	-	-	82	2	3		امدادات الكهرباء والغاز و إمدادات المياه
Construction	13744	121	13	69	11867	1030	644		الإنشآت
Whole sale and Retail Trade	10756	35	23	461	4357	4097	1783		تجارة الجملة والتجزئه
Hotels and Restaurants	1225	3	1	41	889	155	136		الفنادق والمطاعم
Transport, Storage and Communication	2871	15	5	37	1325	1360	129		النقل والتخزين والاتصالات
Financial Intermediation	729	1	2	3	661	24	38		الوساطة المالية
Real-estate, Renting and Business Activities	961	3	4	6	581	208	159		الانشطة العقارية والإيجارية وأنشطة المشاريع التجارية
Public Administration and Defense	5692	-	1	-	5691	-	-		الإدارة العامة والدفاع والضمان الاجتماعي الاجباري
Education	2502	5	1	2	2411	38	45		التعليم
Health and Social Work	1012	2	9	3	790	114	94		الصحة والعمل الاجتماعي
Other Community Social and Personal service Activities	1099	4	4	10	738	260	83		أنشطة الخدمة المجتمعية والاجتماعية والشخصية الاخرى
Private Households with Employed Persons	1	-	-	-	1	-	-		الأسر الخاصة التي تعين أفراد لأداء الأعمال المنزلية
Extraterritorial Organizations and Bodies	123	-	-	-	123	-	-		المنظمات والهيئات غير الإقليمية
Not Stated	495	277	1	10	175	19	13		غير مبين
Total	56793	529	89	1474	39974	10099	4628		المجموع

جدول (47 تابع): السكان الفلسطينيون 10 سنوات فأكثر المشتغلون والمتعطلون الذين سبق لهم العمل حسب الجنس والنشاط الاقتصادي والحالة العملية

Table (47 Cont.): Employed and Unemployed Ever Worked Palestinian Population 10 Years and Over by Sex, Economic Activity and Employment Status

Economic Activity & Sex	المجموع Total	Employment Status					الحالة العملية		النشاط الاقتصادي والجنس
		غير مبين Not Stated	أخرى Others	يعمل لدى الأسرة دون أجر Unpaid Family Member	مستخدم بأجر Wage Employee	يعمل لحسابه Self Employed	صاحب عمل Employer		
Female									إناث
Agriculture, Hunting and Forestry	544	7	1	446	13	74	3		الزراعة والصيد والحراجة
Fishing	-	-	-	-	-	-	-		صيد الأسماك
Mining and Quarrying	5	-	-	-	5	-	-		التعدين واستغلال المحاجر
Manufacturing	1500	19	3	25	1301	128	24		الصناعات التحويلية
Electricity, Gas and Water Supply	6	-	-	-	6	-	-		امدادات الكهرباء والغاز و امدادات المياه
Construction	34	-	-	-	34	-	-		الإنشاءات
Whole sale and Retail Trade	356	2	1	24	226	69	34		تجارة الجملة والتجزئه
Hotels and Restaurants	14	-	-	1	12	1	-		الفنادق والمطاعم
Transport, Storage and Communication	68	-	-	3	63	1	1		النقل والتخزين والاتصالات
Financial Intermediation	295	-	-	1	293	1	-		الوساطة المالية
Real-estate, Renting and Business Activities	260	3	2	5	230	10	10		الانشطة العقارية والإيجارية وأنشطة المشاريع التجارية
Public Administration and Defense	824	-	-	-	824	-	-		الإدارة العامة والدفاع والضمان الاجتماعي الاجباري
Education	2434	2	-	4	2363	30	35		التعليم
Health and Social Work	940	1	21	1	874	17	26		الصحة والعمل الاجتماعي
Other Community Social and Personal service Activities	219	1	5	4	126	60	23		أنشطة الخدمة المجتمعية والاجتماعية والشخصية الاخرى
Private Households with Employed Persons	15	-	-	-	15	-	-		الأسر الخاصة التي تعين أفراد لأداء الأعمال المنزلية
Extraterritorial Organizations and Bodies	34	-	-	-	34	-	-		المنظمات والهيئات غير الإقليمية
Not Stated	95	58	-	2	33	2	-		غير مبين
Total	7643	93	33	516	6452	393	156		المجموع

جدول (47 تابع): السكان الفلسطينيون 10 سنوات فأكثر المشغولون والمتعطلون الذين سبق لهم العمل حسب الجنس والنشاط الاقتصادي والحالة العملية

Table (47 Cont.): Employed and Unemployed Ever Worked Palestinian Population 10 Years and Over by Sex, Economic Activity and Employment Status

Economic Activity & Sex	المجموع Total	Employment Status					الحالة العملية		النشاط الاقتصادي والجنس
		غير مبين Not Stated	أخرى Others	يعمل لدى الأسرة دون أجر Unpaid Family Member	مستخدم بأجر Wage Employee	يعمل لحسابه Self Employed	صاحب عمل Employer		
Both Sexes								كلا الجنسين	
Agriculture, Hunting and Forestry	3924	22	10	969	1188	1554	181	الزراعة والصيد والحراة	
Fishing	1	-	-	-	-	1	-	صيد الاسماك	
Mining and Quarrying	475	1	-	22	341	58	53	التعدين واستغلال المحاجر	
Manufacturing	13145	66	19	312	10073	1381	1294	الصناعات التحويلية	
Electricity, Gas and Water Supply	93	-	-	-	88	2	3	امدادات الكهرباء والغاز و امدادات المياه	
Construction	13778	121	13	69	11901	1030	644	الإنشاءات	
Whole sale and Retail Trade	11112	37	24	485	4583	4166	1817	تجارة الجملة والتجزئه	
Hotels and Restaurants	1239	3	1	42	901	156	136	الفنادق والمطاعم	
Transport, Storage and Communication	2939	15	5	40	1388	1361	130	النقل والتخزين والاتصالات	
Financial Intermediation	1024	1	2	4	954	25	38	الوساطة المالية	
Real-estate, Renting and Business Activities	1221	6	6	11	811	218	169	الانشطة العقارية والإيجارية وأنشطة المشاريع التجارية	
Public Administration and Defense	6516	-	1	-	6515	-	-	الإدارة العامة والدفاع والضمان الاجتماعي الاجباري	
Education	4936	7	1	6	4774	68	80	التعليم	
Health and Social Work	1952	3	30	4	1664	131	120	الصحة والعمل الاجتماعي	
Other Community Social and Personal service Activities	1318	5	9	14	864	320	106	أنشطة الخدمة المجتمعية والاجتماعية والشخصية الاخرى	
Private Households with Employed Persons	16	-	-	-	16	-	-	الأسر الخاصة التي تعين أفراد لأداء الأعمال المنزلية	
Extraterritorial Organizations and Bodies	157	-	-	-	157	-	-	المنظمات والهيئات غير الإقليمية	
Not Stated	590	335	1	12	208	21	13	غير مبين	
Total	64436	622	122	1990	46426	10492	4784	المجموع	

جدول 48: السكان الفلسطينيين 10 سنوات فأكثر المشتغلون والمتعلمون الذين سبق لهم العمل حسب الجنس والحالة التعليمية وفئات العمر بالسنوات والنشاط الاقتصادي

Table 48: Employed and Unemployed Ever Worked Palestinian Population 10 Years and Over by Sex, Educational Attainment, Age Groups in Years and Economic Activity

Sex	Educational Attainment	Age	المجموع Total	النشاط الاقتصادي																	الجنس	الحالة التعليمية	العمر	
				Economic Activity																				
				غير مبين Not Stated	المنظمات والهيئات غير الإقليمية Extraterritorial Organizations and Bodies	الأسر الخاصة التي تعين أفراد لإداء الأعمال المنزلية Private Households with Employed Persons	أنشطة الخدمة المجتمعية والاجتماعية والشخصية الأخرى Other Community Social and Personal service Activities	الصحة والعمل الاجتماعي Health and Social Work	التعليم Education	الإدارة العامة والدفاع والضمان الاجتماعي الأجباري Public Administration and Defense	النشطة العقارية والإيجارية والنشطة والمشاريع التجارية Real-estate, Renting and Business Activities	الوساطة المالية Financial Intermediation	النقل والتخزين والتصالات Transport, Storage and Communication	الفنادق والمطاعم Hotels and Restaurants	تجارة الجملة والتجزئة Wholesale and Retail Trade	الإشاءات Construction	إمدادات الكهرباء والمغاز وإمدادات المياه Electricity, Gas and Water Supply	الصناعات التحويلية Manufacturing	التعدين واستغلال المناجم Mining and Quarrying	صيد الأسماك Fishing				الزراعة والصيد والرعي Agriculture, Hunting and Forestry
Male	Illiterate	10 - 14	45	-	-	-	1	-	-	1	-	-	-	2	13	1	-	20	1	-	6	14 - 10	أُمِّي	ذُكُور
		15 - 19	211	4	-	-	7	1	-	11	1	-	1	2	40	46	-	69	1	-	28	19 - 15		
		20 - 24	219	6	-	-	7	1	-	17	-	-	6	4	29	72	-	46	3	-	28	24 - 20		
		25 - 44	864	8	2	-	27	6	10	65	3	1	38	20	148	272	-	171	6	-	87	44 - 25		
		45 - 64	908	13	5	-	46	5	9	68	5	-	64	22	158	181	-	149	12	-	171	64 - 45		
		65+	541	10	4	-	23	-	2	29	5	1	22	10	94	47	-	52	3	-	239	+65		
		Not Stated	1	-	-	-	-	-	-	-	1	-	-	-	-	-	-	-	-	-	-	-		
	Total	2789	41	11	-	111	13	21	191	15	2	131	60	482	619	-	507	26	-	559	المجموع			
	Can Read and Write	10 - 14	136	2	-	-	1	-	-	1	-	-	-	6	37	12	-	57	-	-	20	14 - 10	مُلم	ذُكُور
		15 - 19	429	4	-	-	6	4	1	20	-	1	4	12	66	103	-	133	3	-	72	19 - 15		
		20 - 24	581	5	-	-	17	2	2	60	1	1	8	14	90	198	-	129	10	-	44	24 - 20		
		25 - 44	2248	10	4	-	45	16	13	162	7	10	113	59	369	756	2	495	27	-	160	44 - 25		
		45 - 64	2294	33	5	-	60	18	35	146	24	9	166	56	506	482	7	420	28	-	299	64 - 45		
		65+	908	16	3	-	38	6	5	46	9	1	38	10	240	74	-	105	6	-	311	+65		
		Not Stated	4	-	-	-	1	-	-	1	-	-	-	-	-	-	-	-	-	-	-	2		
	Total	6600	70	12	-	168	46	56	436	41	22	329	157	1308	1625	9	1339	74	-	908	المجموع			
	Elementary	10 - 14	263	3	-	-	5	1	1	-	1	-	2	10	54	24	-	142	-	-	20	14 - 10	ابتدائي	ذُكُور
		15 - 19	2131	31	-	-	27	6	6	131	2	2	17	60	383	568	2	703	22	-	171	19 - 15		
		20 - 24	2511	24	1	-	33	3	4	196	7	7	67	50	341	929	3	654	25	-	167	24 - 20		
		25 - 44	7399	36	17	-	119	45	53	450	31	29	486	200	1354	2523	8	1671	72	1	304	44 - 25		
		45 - 64	2521	24	7	-	67	29	48	177	21	10	243	47	552	509	6	553	20	-	208	64 - 45		
		65+	393	6	2	-	16	6	6	31	-	5	23	6	131	23	-	77	-	-	61	+65		
		Not Stated	8	-	-	-	1	-	-	-	1	-	-	1	1	4	-	-	-	-	-	-		
	Total	15226	124	27	-	268	90	118	985	63	53	838	374	2816	4580	19	3800	139	1	931	المجموع			

جدول (48 تابع): السكان الفلسطينيون 10 سنوات فأكثر المشغولون والمتعطلون الذين سبق لهم العمل حسب الجنس والحالة التعليمية وفئات العمر بالسنوات والنشاط الاقتصادي

Table (48 Cont.): Employed and Unemployed Ever Worked Palestinian Population 10 Years and Over by Sex, Educational Attainment, Age Groups in Years and Economic Activity

Sex	Educational Attainment	Age	المجموع Total	النشاط الاقتصادي																	العمر	الحالة التعليمية	الجنس	
				Economic Activity																				
				غير مبين	المنظمات والهيئات غير الإقليمية	الأسر الخاصة التي تعين أفراد بؤاء الأصلاح المنزلية	النشطة الخدمية المجتمعية والاجتماعية والشخصية الأخرى	الصحة والعمل الاجتماعي	التعليم	الدفاع العامة والدفاع الاجتماعي	النشطة العقارية والإيجارية والنشطة المشاعرية التجارية	الوساطة المالية	النقل والتخزين والاتصالات	الضيقة والمطاعم	تجارة الجملة والتجزئة	الإشاعات	إمدادات الكهرباء والغاز وإمدادات المياه	الصناعات التحويلية	التعدين واستغلال المحاجر	صيد الأسماك				الزراعة والصيد والحراة
Not Stated	Extraterritorial Organizations and Bodies	Private Households with Employed Persons	Other Community Social and Personal service Activities	Health and Social Work	Education	Public Administration and Defense	Real-estate, Renting and Business Activities	Financial Intermediation	Transport, Storage and Communication	Hotels and Restaurants	Whole sale and Retail Trade	Construction	Electricity, Gas and Water Supply	Manufacturing	Mining and Quarrying	Fishing	Agriculture, Hunting and Forestry							
	Preparatory	10 - 14	4	-	-	-	-	-	-	-	-	-	-	-	2	-	-	1	-	-	1	14 - 10	إعدادي	
		15 - 19	1933	21	-	-	38	5	5	197	6	1	21	44	347	535	3	607	11	-	92	19 - 15		
		20 - 24	4435	33	-	-	54	16	16	536	21	14	151	93	739	1411	4	1150	47	-	150	24 - 20		
		25 - 44	7256	34	9	-	149	65	65	545	52	37	531	176	1497	2141	10	1616	73	-	256	44 - 25		
		45 - 64	1197	7	6	-	22	15	32	126	19	9	123	18	318	197	4	205	8	-	88	64 - 45		
		65+	84	2	1	-	2	-	4	15	-	1	1	2	35	2	-	15	-	-	4	+65		
		Not Stated	4	-	-	-	-	-	-	1	-	-	1	-	1	-	-	1	-	-	-	غير مبين		
		Total	14913	97	16	-	265	101	122	1420	98	62	828	333	2939	4286	21	3595	139	-	591	المجموع		
	Secondary	10 - 14	-	-	-	-	-	-	-	-	-	-	-	-	-	-	-	-	-	-	-	14 - 10	ثانوي	
		15 - 19	207	2	-	-	1	-	1	25	1	-	1	9	44	63	-	51	-	-	9	19 - 15		
		20 - 24	1197	11	-	-	15	5	8	209	18	5	42	36	223	286	2	291	7	-	39	24 - 20		
		25 - 44	4847	42	9	-	88	43	46	519	70	60	304	133	1087	1259	12	979	43	-	153	44 - 25		
		45 - 64	973	9	3	1	16	30	45	191	29	26	61	10	263	110	4	127	6	-	42	64 - 45		
		65+	49	-	1	-	1	3	10	5	1	1	3	-	16	-	-	4	-	-	4	+65		
		Not Stated	3	-	-	-	-	-	-	-	1	-	-	1	1	-	-	-	-	-	-	غير مبين		
		Total	7276	64	13	1	121	81	110	949	120	92	411	189	1634	1718	18	1452	56	-	247	المجموع		
	Associate Diploma	10 - 14	-	-	-	-	-	-	-	-	-	-	-	-	-	-	-	-	-	-	-	14 - 10	دبلوم متوسط	
		15 - 19	7	1	-	-	1	-	-	-	-	-	1	1	-	2	-	1	-	-	-	19 - 15		
		20 - 24	399	3	-	-	8	22	7	113	15	10	16	7	69	59	4	57	3	-	6	24 - 20		
		25 - 44	3203	23	5	-	71	131	474	457	90	126	148	63	637	465	3	446	13	-	51	44 - 25		
		45 - 64	574	5	6	-	6	20	308	58	15	5	16	2	69	18	1	35	1	-	9	64 - 45		
		65+	26	-	-	-	-	1	12	4	1	-	-	-	7	-	-	1	-	-	-	+65		
		Not Stated	6	-	-	-	-	-	1	-	-	1	-	-	2	2	-	-	-	-	-	غير مبين		
		Total	4215	32	11	-	86	174	802	632	121	142	181	73	784	546	8	540	17	-	66	المجموع		

جدول (48 تابع): السكان الفلسطينيون 10 سنوات فأكثر المشغولون والمتعطلون الذين سبق لهم العمل حسب الجنس والحالة التعليمية وفئات العمر بالسنوات والنشاط الاقتصادي

Table (48 Cont.): Employed and Unemployed Ever Worked Palestinian Population 10 Years and Over by Sex, Educational Attainment, Age Groups in Years and Economic Activity

Sex	Educational Attainment	Age	النشاط الاقتصادي																	العمر	الحالة التعليمية	الجنس		
			المجموع	Economic Activity																				
				غير مبين	المنظمات والهيئات غير الإقليمية	الأسر الخاصة التي تعين أفراد بؤراء الأصل المنزلية	المنظمة الخدمية المجتمعية والاجتماعية والشخصية الأخرى	الصحة والعمل الاجتماعي	التعليم	الدفاع العامة والدفاع المدني الاجتماعي الأجراري	النشطة العقارية والإيجارية والنشطة المشاعية التجارية	الوساطة المالية	النقل والتخزين والاتصالات	المطاعم	تجارة الجملة والتجزئة	الإشاعات	إمدادات الكهرباء والغاز وإمدادات المياه	الصناعات التحويلية	التعدين واستغلال المعاجير				صيد الأسماك	الزراعة والصيد والحراجة
Total	Not Stated	Extraterritorial Organizations and Bodies	Private Households with Employed Persons	Other Community Social and Personal service Activities	Health and Social Work	Education	Public Administration and Defense	Real-estate, Renting and Business Activities	Financial Intermediation	Transport, Storage and Communication	Hotels and Restaurants	Whole sale and Retail Trade	Construction	Electricity, Gas and Water Supply	Manufacturing	Mining and Quarrying	Fishing	Agriculture, Hunting and Forestry						
	Bachelor and Above	10 - 14	-	-	-	-	-	-	-	-	-	-	-	-	-	-	-	-	-	14 - 10	بكالوريوس فأعلى			
		15 - 19	-	-	-	-	-	-	-	-	-	-	-	-	-	-	-	-	-	-	19 - 15			
		20 - 24	297	5	1	-	3	17	36	87	24	30	12	1	34	25	-	19	-	-	3	24 - 20		
		25 - 44	4131	45	22	-	64	313	889	776	368	260	110	30	603	282	9	314	14	-	32	44 - 25		
		45 - 64	1168	12	8	-	9	147	330	200	104	62	26	6	129	40	3	67	4	-	21	64 - 45		
		65+	50	1	-	-	1	15	12	7	3	4	-	-	6	-	-	1	-	-	-	+65		
		Not Stated	11	2	-	-	-	-	3	1	2	-	-	-	2	1	-	-	-	-	-	غير مبين		
		Total	5657	65	31	-	77	492	1270	1071	501	356	148	37	774	348	12	401	18	-	56	المجموع		
	Not Stated	10 - 14	1	-	-	-	-	-	-	-	-	-	-	-	1	-	-	-	-	-	-	غير مبين		
		15 - 19	2	-	-	-	-	-	-	-	-	-	-	-	-	1	-	1	-	-	-	-	19 - 15	
		20 - 24	2	-	-	-	-	-	-	-	-	-	-	-	-	1	-	1	-	-	-	-	24 - 20	
		25 - 44	24	1	-	-	-	5	1	4	-	-	-	-	3	6	-	3	-	-	1	44 - 25		
		45 - 64	50	-	1	-	-	10	2	3	2	-	3	1	8	11	-	2	-	-	7	64 - 45		
		65+	38	1	1	-	3	-	-	1	-	-	2	1	7	3	-	4	1	-	14	+65		
		Not Stated	-	-	-	-	-	-	-	-	-	-	-	-	-	-	-	-	-	-	-	غير مبين		
		Total	117	2	2	-	3	15	3	8	2	-	5	2	19	22	-	11	1	-	22	المجموع		
	Total	10 - 14	449	5	-	-	7	1	1	2	1	-	2	18	107	37	-	220	1	-	47	14 - 10	المجموع	
		15 - 19	4920	63	-	-	80	16	13	384	10	4	45	128	880	1318	5	1565	37	-	372	19 - 15		
		20 - 24	9641	87	2	-	137	66	73	1218	86	67	302	205	1525	2981	13	2347	95	-	437	24 - 20		
		25 - 44	29972	199	68	-	563	624	1551	2978	621	523	1730	681	5698	7704	44	5695	248	1	1044	44 - 25		
		45 - 64	9685	103	41	1	226	274	809	969	219	121	702	162	2003	1548	25	1558	79	-	845	64 - 45		
		65+	2089	36	12	-	84	31	51	138	19	13	89	29	536	149	-	259	10	-	633	+65		
		Not Stated	37	2	-	-	2	-	4	3	5	1	1	2	7	7	-	1	-	-	2	غير مبين		
		Total	56793	495	123	1	1099	1012	2502	5692	961	729	2871	1225	10756	13744	87	11645	470	1	3380	المجموع		

جدول (48 تابع): السكان الفلسطينيين 10 سنوات فأكثر المشغولون والمتعطلون الذين سبق لهم العمل حسب الجنس والحالة التعليمية وفئات العمر بالسنوات والنشاط الاقتصادي

Table (48 Cont.): Employed and Unemployed Ever Worked Palestinian Population 10 Years and Over by Sex, Educational Attainment, Age Groups in Years and Economic Activity

Sex	Educational Attainment	Age	المجموع Total	النشاط الاقتصادي																العمر	الحالة التعليمية	الجنس	
				Economic Activity																			
				غير مبين	المنظمات والهيئات غير الإقليمية	الأسر الخاصة التي تعين أفراد أداء الأعمال المنزلية	النشطة الخدمية المجتمعية والاجتماعية والشخصية الأخرى	الصحة والعمل الاجتماعي	التعليم	الدفاع العامة والدفاع والضمان الاجتماعي الأجاري	النشطة العقارية والإيجارية والنشطة المشاريع التجارية	الوساطة المالية	النقل والتخزين والاتصالات	الفنادق والمطاعم	تجارة الجملة والتجزئة	الإشاعات	إمدادات الكهرباء والغاز وإمدادات المياه	الصناعات التحويلية	التعدين واستغلال المحاجر				صيد الأسماك
Not Stated	Extraterritorial Organizations and Bodies	Private Households with Employed Persons	Other Community Social and Personal service Activities	Health and Social Work	Education	Public Administration and Defense	Real-estate, Renting and Business Activities	Financial Intermediation	Transport, Storage and Communication	Hotels and Restaurants	Whole sale and Retail Trade	Construction	Electricity, Gas and Water Supply	Manufacturing	Mining and Quarrying	Fishing	Agriculture, Hunting and Forestry						
Female	Illiterate	10 - 14	-	-	-	-	-	-	-	-	-	-	-	-	-	-	-	-	-	14 - 10	أمية	إناث	
		15 - 19	11	-	-	-	-	-	1	-	-	-	-	-	-	6	-	-	4	19 - 15			
		20 - 24	14	1	-	-	-	-	-	-	-	-	-	-	-	6	-	-	7	24 - 20			
		25 - 44	173	1	-	2	1	4	16	2	1	-	-	4	-	51	-	-	91	44 - 25			
		45 - 64	220	4	1	2	3	7	28	2	2	-	-	2	11	-	25	-	-	133	64 - 45		
		65+	32	-	-	2	1	3	1	1	-	-	-	-	-	6	-	-	16	+65			
		Not Stated	-	-	-	-	-	-	-	-	-	-	-	-	-	-	-	-	-	-	غير مبين		
	Total	450	6	1	6	5	14	45	6	3	-	-	2	17	-	94	-	-	251	المجموع			
	Can Read and Write	10 - 14	9	-	-	-	-	-	-	-	-	-	-	-	-	4	-	-	5	14 - 10	ملم		
		15 - 19	23	1	-	-	1	1	1	1	-	-	-	-	-	17	-	-	2	19 - 15			
		20 - 24	43	-	-	1	2	-	1	-	-	-	-	-	-	33	-	-	6	24 - 20			
		25 - 44	263	3	-	1	4	12	18	7	1	-	2	-	6	-	136	-	-	73	44 - 25		
		45 - 64	89	1	-	1	4	9	10	1	2	-	-	-	10	-	39	-	-	12	64 - 45		
		65+	3	-	-	-	-	-	-	-	-	-	-	-	-	2	-	-	-	+65			
		Not Stated	-	-	-	-	-	-	-	-	-	-	-	-	-	-	-	-	-	-	غير مبين		
	Total	430	5	-	3	11	22	30	8	3	-	2	-	17	-	231	-	-	98	المجموع			
	Elementary	10 - 14	5	-	-	-	-	-	-	-	-	-	-	-	-	4	-	-	1	14 - 10	ابتدائي		
		15 - 19	97	2	-	-	3	2	-	1	1	-	-	1	-	72	-	-	14	19 - 15			
		20 - 24	158	2	-	-	4	5	5	3	1	-	2	1	9	-	109	-	-	17	24 - 20		
		25 - 44	525	6	1	-	26	29	40	9	5	1	1	-	19	2	289	-	-	97	44 - 25		
		45 - 64	98	-	1	1	2	5	15	4	-	1	-	-	5	-	52	-	-	12	64 - 45		
		65+	13	-	-	-	-	2	3	-	-	-	-	-	-	8	-	-	-	+65			
		Not Stated	-	-	-	-	-	-	-	-	-	-	-	-	-	-	-	-	-	-	غير مبين		
	Total	896	10	2	1	35	43	63	17	7	2	3	2	34	2	534	-	-	141	المجموع			

جدول (48 تابع): السكان الفلسطينيون 10 سنوات فأكثر المشغولون والمتطلون الذين سبق لهم العمل حسب الجنس والحالة التعليمية وفئات العمر بالسنوات والنشاط الاقتصادي

Table (48 Cont.): Employed and Unemployed Ever Worked Palestinian Population 10 Years and Over by Sex, Educational Attainment, Age Groups in Years and Economic Activity

Sex	Educational Attainment	Age	النشاط الاقتصادي																		العمر	الحالة التعليمية	الجنس
			المجموع	Economic Activity																			
				غير مبين	المنظمات والهيئات غير الإقليمية	الأسر الخاصة التي تعين أفراد أداء الأعمال المنزلية	النشطة الخدمية المجتمعية والاجتماعية والشخصية الأخرى	الصحة والعمل الاجتماعي	التعليم	الدفاع العامة والدفاع والضمان الاجتماعي الأجرى	النشطة العقارية والإيجارية والنشطة والمشاريع التجارية	الوساطة المالية	النقل والتخزين والاتصالات	الفنادق والمطاعم	تجارة الجملة والتجزئة	الإشادات	إمدادات الكهرباء والغاز وإمدادات المياه	الصناعات التحويلية	التعدين واستغلال المحاجر	صيد الأسماك			
Total	Not Stated	Extraterritorial Organizations and Bodies	Private Households with Employed Persons	Other Community Social and Personal service Activities	Health and Social Work	Education	Public Administration and Defense	Real-estate, Renting and Business Activities	Financial Intermediation	Transport, Storage and Communication	Hotels and Restaurants	Whole sale and Retail Trade	Construction	Electricity, Gas and Water Supply	Manufacturing	Mining and Quarrying	Fishing	Agriculture, Hunting and Forestry					
	Preparatory	10 - 14	-	-	-	-	-	-	-	-	-	-	-	-	-	-	-	-	-	14 - 10	إعدادي		
		15 - 19	74	2	-	1	8	4	7	2	4	-	2	-	7	-	-	34	-	-	3	19 - 15	
		20 - 24	292	6	-	1	21	27	29	12	14	6	4	1	16	4	-	142	-	-	9	24 - 20	
		25 - 44	535	8	-	2	37	57	66	34	17	7	3	1	39	2	-	241	-	-	21	44 - 25	
		45 - 64	85	1	1	1	3	28	16	6	-	-	-	-	11	-	-	18	-	-	-	64 - 45	
		65+	5	-	-	-	-	1	2	-	-	-	-	-	1	-	-	1	-	-	-	+65	
		Not Stated	-	-	-	-	-	-	-	-	-	-	-	-	-	-	-	-	-	-	-	غير مبين	
		Total	991	17	1	5	69	117	120	54	35	13	9	2	74	6	-	436	-	-	33	المجموع	
	Secondary	10 - 14	-	-	-	-	-	-	-	-	-	-	-	-	-	-	-	-	-	-	-	14 - 10	ثانوي
		15 - 19	18	1	-	-	1	1	6	-	2	1	-	-	1	-	-	5	-	-	-	19 - 15	
		20 - 24	129	5	1	-	5	4	32	29	8	7	3	1	10	1	1	21	-	-	1	24 - 20	
		25 - 44	441	8	1	-	29	65	117	66	23	20	5	2	29	5	1	63	-	-	7	44 - 25	
		45 - 64	121	1	-	-	2	22	64	10	2	1	1	1	7	1	-	9	-	-	-	64 - 45	
		65+	6	-	-	-	-	1	5	-	-	-	-	-	-	-	-	-	-	-	-	+65	
		Not Stated	2	-	-	-	-	1	-	1	-	-	-	-	-	-	-	-	-	-	-	غير مبين	
		Total	717	15	2	-	37	94	224	106	35	29	9	4	47	7	2	98	-	-	8	المجموع	
	Associate Diploma	10 - 14	-	-	-	-	-	-	-	-	-	-	-	-	-	-	-	-	-	-	-	14 - 10	دبلوم متوسط
		15 - 19	3	-	-	-	-	2	-	-	-	1	-	-	-	-	-	-	-	-	-	19 - 15	
		20 - 24	339	1	-	-	8	58	70	99	25	24	6	-	25	3	-	18	-	-	2	24 - 20	
		25 - 44	1319	15	7	-	18	238	584	192	29	90	17	3	61	7	2	50	3	-	3	44 - 25	
		45 - 64	422	4	1	-	2	21	368	15	2	1	1	-	5	-	-	2	-	-	-	64 - 45	
		65+	5	-	-	-	1	-	4	-	-	-	-	-	-	-	-	-	-	-	-	+65	
		Not Stated	1	-	-	-	-	-	1	-	-	-	-	-	-	-	-	-	-	-	-	غير مبين	
		Total	2089	20	8	-	29	319	1027	306	56	116	24	3	91	10	2	70	3	-	5	المجموع	

جدول (48 تابع): السكان الفلسطينيون 10 سنوات فأكثر المشغولون والمتعطلون الذين سبق لهم العمل حسب الجنس والحالة التعليمية وفئات العمر بالسنوات والنشاط الاقتصادي

Table (48 Cont.): Employed and Unemployed Ever Worked Palestinian Population 10 Years and Over by Sex, Educational Attainment, Age Groups in Years and Economic Activity

Sex	Educational Attainment	Age	المجموع Total	النشاط الاقتصادي																	العمر	الجنس	
				Economic Activity																			
				غير مبين	المنظمات والهيئات غير الإقليمية	الأسر الخاصة التي تعين أفراد يولد الأصل المنزلية	النشطة الخدمية المجتمعية والاجتماعية والشخصية الأخرى	الصحة والعمل الاجتماعي	التعليم	الدفاع العامة والدفاع والضمان الاجتماعي الأجاري	النشطة العقارية والاجارية والنشطة المشاريع التجارية	الوساطة المالية	النقل والتخزين والاتصالات	الفنادق والمطاعم	تجارة الجملة والتجزئة	الإشاعات	امدادات الكهرباء والغاز و امدادات المياه	الصناعات التحويلية	التعدين واستغلال المحاجر	صيد الاسماك			الزراعة والصيد والحراجة
Not Stated	Extraterritorial Organizations and Bodies	Private Households with Employed Persons	Other Community Social and Personal service Activities	Health and Social Work	Education	Public Administration and Defense	Real-estate, Renting and Business Activities	Financial Intermediation	Transport, Storage and Communication	Hotels and Restaurants	Whole sale and Retail Trade	Construction	Electricity, Gas and Water Supply	Manufacturing	Mining and Quarrying	Fishing	Agriculture, Hunting and Forestry						
	Bachelor and Above	10 - 14	-	-	-	-	-	-	-	-	-	-	-	-	-	-	-	-	-	-	14 - 10	بكالوريوس فأعلى	
		15 - 19	-	-	-	-	-	-	-	-	-	-	-	-	-	-	-	-	-	-	-	19 - 15	
		20 - 24	263	7	-	4	25	86	71	22	26	6	-	9	2	-	5	-	-	-	-	24 - 20	
		25 - 44	1575	12	15	27	273	698	236	92	106	15	1	63	7	2	25	2	-	-	1	44 - 25	
		45 - 64	207	3	3	1	31	136	18	6	3	-	-	4	-	-	2	-	-	-	-	64 - 45	
		65+	5	-	1	-	1	2	1	-	-	-	-	-	-	-	-	-	-	-	-	+65	
		Not Stated	1	-	-	-	-	1	-	-	-	-	-	-	-	-	-	-	-	-	-	غير مبين	
		Total	2051	22	19	32	330	923	326	120	135	21	1	76	9	2	32	2	-	-	1	المجموع	
	Not Stated	10 - 14	-	-	-	-	-	-	-	-	-	-	-	-	-	-	-	-	-	-	-	14 - 10	غير مبين
		15 - 19	-	-	-	-	-	-	-	-	-	-	-	-	-	-	-	-	-	-	-	19 - 15	
		20 - 24	-	-	-	-	-	-	-	-	-	-	-	-	-	-	-	-	-	-	-	24 - 20	
		25 - 44	6	-	1	1	1	-	1	-	-	-	-	-	-	-	2	-	-	-	-	44 - 25	
		45 - 64	11	-	-	-	-	2	1	-	-	-	-	-	-	-	3	-	-	-	5	64 - 45	
		65+	2	-	-	-	-	-	-	-	-	-	-	-	-	-	-	-	-	-	2	+65	
		Not Stated	-	-	-	-	-	-	-	-	-	-	-	-	-	-	-	-	-	-	-	غير مبين	
		Total	19	-	1	1	1	2	1	1	-	-	-	-	-	-	5	-	-	-	7	المجموع	
	Total	10 - 14	14	-	-	-	-	-	-	-	-	-	-	-	-	-	8	-	-	-	6	14 - 10	المجموع
		15 - 19	226	6	-	1	13	10	14	4	7	2	2	1	9	-	134	-	-	-	23	19 - 15	
		20 - 24	1238	22	1	2	44	119	223	214	63	21	3	69	10	1	334	-	-	-	42	24 - 20	
		25 - 44	4837	53	25	5	143	679	1539	546	169	43	7	221	23	5	857	5	-	-	293	44 - 25	
		45 - 64	1253	14	7	5	17	123	639	57	14	6	2	53	1	-	150	-	-	-	162	64 - 45	
		65+	71	-	1	2	2	8	17	2	-	-	-	4	-	-	17	-	-	-	18	+65	
		Not Stated	4	-	-	-	-	1	2	1	-	-	-	-	-	-	-	-	-	-	-	غير مبين	
		Total	7643	95	34	15	219	940	2434	824	295	68	14	356	34	6	1500	5	-	-	544	المجموع	

جدول (48 تابع): السكان الفلسطينيون 10 سنوات فأكثر المشغولون والمتعطلون الذين سبق لهم العمل حسب الجنس والحالة التعليمية وفئات العمر بالسنوات والنشاط الاقتصادي

Table (48 Cont.): Employed and Unemployed Ever Worked Palestinian Population 10 Years and Over by Sex, Educational Attainment, Age Groups in Years and Economic Activity

Sex	Educational Attainment	Age	المجموع Total	النشاط الاقتصادي																	العمر	الحالة التعليمية	الجنس		
				Economic Activity				الصحة والعمل الاجتماعي	التعليم	الدفاع العامة والدفاع والضمان الاجتماعي الاجباري	النشطة العقارية والاجارية والنشطة المشاريع التجارية	الوساطة المالية	النقل والتخزين والاتصالات	الفنادق والمطاعم	تجارة الجملة والتجزئة	الاشغادات	امدادات الكهرباء والغاز و امدادات المياه	الصناعات التحويلية	التعدين واستغلال المناجم	صيد الاسماك				الزراعة والصيد والحراجة	
				غير مبين	المنظمات والهيئات غير الإقليمية	الامر الخاصة التي تعين افراد ولاء الاتصال المنزلية	نشطة الخدمة المجتمعية والاجتماعية والشخصية الأخرى																		Other Community Social and Personal service Activities
Both Sexes	Illiterate	10 - 14	45	-	-	-	1	-	-	1	-	-	-	2	13	1	-	20	1	-	6	14 - 10	ألمى	كلا الجنسين	
		15 - 19	222	4	-	-	7	1	-	12	1	-	1	2	40	46	-	75	1	-	32	19 - 15			
		20 - 24	233	7	-	-	7	1	-	17	-	-	6	4	29	72	-	52	3	-	35	24 - 20			
		25 - 44	1037	9	2	2	28	10	26	67	4	1	38	20	152	272	-	222	6	-	178	44 - 25			
		45 - 64	1128	17	6	2	49	12	37	70	7	-	64	24	169	181	-	174	12	-	304	64 - 45			
		65+	573	10	4	2	24	3	3	30	5	1	22	10	96	47	-	58	3	-	255	+65			
		Not Stated	1	-	-	-	-	-	-	-	1	-	-	-	-	-	-	-	-	-	-	-	غير مبين		
	Total	3239	47	12	6	116	27	66	197	18	2	131	62	499	619	-	601	26	-	810	المجموع				
	Can Read and Write	10 - 14	145	2	-	-	1	-	-	1	-	-	-	6	37	12	-	61	-	-	25	14 - 10	ملم		
		15 - 19	452	5	-	-	7	5	2	20	-	1	4	12	66	103	-	150	3	-	74	19 - 15			
		20 - 24	624	5	-	1	19	2	3	60	1	1	8	14	90	198	-	162	10	-	50	24 - 20			
		25 - 44	2511	13	4	1	49	28	31	169	8	10	115	59	375	756	2	631	27	-	233	44 - 25			
		45 - 64	2383	34	5	1	64	27	45	147	26	9	166	56	516	482	7	459	28	-	311	64 - 45			
		65+	911	16	3	-	38	6	5	46	9	1	38	10	241	74	-	107	6	-	311	+65			
		Not Stated	4	-	-	-	1	-	-	1	-	-	-	-	-	-	-	-	-	-	-	2	غير مبين		
		Total	7030	75	12	3	179	68	86	444	44	22	331	157	1325	1625	9	1570	74	-	1006	المجموع			
	Elementary	10 - 14	268	3	-	-	5	1	1	-	1	-	2	10	54	24	-	146	-	-	21	14 - 10	ابتدائي		
		15 - 19	2228	33	-	-	30	8	6	132	3	2	17	61	384	568	2	775	22	-	185	19 - 15			
		20 - 24	2669	26	1	-	37	8	9	199	8	7	69	51	350	929	3	763	25	-	184	24 - 20			
		25 - 44	7924	42	18	-	145	74	93	459	36	30	487	200	1373	2525	8	1960	72	1	401	44 - 25			
		45 - 64	2619	24	8	1	69	34	63	181	21	11	243	47	557	509	6	605	20	-	220	64 - 45			
65+		406	6	2	-	16	8	9	31	-	5	23	6	131	23	-	85	-	-	61	+65				
Not Stated		8	-	-	-	1	-	-	-	1	-	-	1	1	4	-	-	-	-	-	-	غير مبين			
Total	16122	134	29	1	303	133	181	1002	70	55	841	376	2850	4582	19	4334	139	1	1072	المجموع					

جدول (48 تابع): السكان الفلسطينيون 10 سنوات فأكثر المشغولون والمتعطلون الذين سبق لهم العمل حسب الجنس والحالة التعليمية وفئات العمر بالسنوات والنشاط الاقتصادي

Table (48 Cont.): Employed and Unemployed Ever Worked Palestinian Population 10 Years and Over by Sex, Educational Attainment, Age Groups in Years and Economic Activity

Sex	Educational Attainment	Age	النشاط الاقتصادي																		العمر	الحالة التعليمية	الجنس
			المجموع	Economic Activity																			
				غير مبين	المنظمات والهيئات غير الإقليمية	الأسر الخاصة التي تعين أفراد بؤراء الأوصال المنزلية	النشطة الخدمية المجتمعية والاجتماعية والشخصية الأخرى	الصحة والعمل الاجتماعي	التعليم	الدفاع العامة والدفاع والضماني الاجتماعي الأجراري	النشطة العقارية والإيجارية والنشطة المشاريع التجارية	الوساطة المالية	النقل والتخزين والاتصالات	الفنادق والمطاعم	تجارة الجملة والتجزئة	الإشادات	إمدادات الكهرباء والغاز وإمدادات المياه	الصناعات التحويلية	التعدين واستغلال المحاجر	صيد الأسماك			
Total	Not Stated	Extraterritorial Organizations and Bodies	Private Households with Employed Persons	Other Community Social and Personal service Activities	Health and Social Work	Education	Public Administration and Defense	Real-estate, Renting and Business Activities	Financial Intermediation	Transport, Storage and Communication	Hotels and Restaurants	Whole sale and Retail Trade	Construction	Electricity, Gas and Water Supply	Manufacturing	Mining and Quarrying	Fishing	Agriculture, Hunting and Forestry					
	Preparatory	10 - 14	4	-	-	-	-	-	-	-	-	-	2	-	-	1	-	-	1	14 - 10	إعدادي		
		15 - 19	2007	23	-	1	46	9	12	199	10	1	23	44	354	535	3	641	11	-	95	19 - 15	
		20 - 24	4727	39	-	1	75	43	45	548	35	20	155	94	755	1415	4	1292	47	-	159	24 - 20	
		25 - 44	7791	42	9	2	186	122	131	579	69	44	534	177	1536	2143	10	1857	73	-	277	44 - 25	
		45 - 64	1282	8	7	1	25	43	48	132	19	9	123	18	329	197	4	223	8	-	88	64 - 45	
		65+	89	2	1	-	2	1	6	15	-	1	1	2	36	2	-	16	-	-	4	+65	
		Not Stated	4	-	-	-	-	-	-	1	-	-	1	-	1	-	-	1	-	-	-	غير مبين	
		Total	15904	114	17	5	334	218	242	1474	133	75	837	335	3013	4292	21	4031	139	-	624	المجموع	
	Secondary	10 - 14	-	-	-	-	-	-	-	-	-	-	-	-	-	-	-	-	-	-	-	14 - 10	ثانوي
		15 - 19	225	3	-	-	2	1	7	25	3	1	1	9	45	63	-	56	-	-	9	19 - 15	
		20 - 24	1326	16	1	-	20	9	40	238	26	12	45	37	233	287	3	312	7	-	40	24 - 20	
		25 - 44	5288	50	10	-	117	108	163	585	93	80	309	135	1116	1264	13	1042	43	-	160	44 - 25	
		45 - 64	1094	10	3	1	18	52	109	201	31	27	62	11	270	111	4	136	6	-	42	64 - 45	
		65+	55	-	1	-	1	4	15	5	1	1	3	-	16	-	-	4	-	-	4	+65	
		Not Stated	5	-	-	-	-	1	-	1	1	-	-	1	1	-	-	-	-	-	-	غير مبين	
		Total	7993	79	15	1	158	175	334	1055	155	121	420	193	1681	1725	20	1550	56	-	255	المجموع	
	Associate Diploma	10 - 14	-	-	-	-	-	-	-	-	-	-	-	-	-	-	-	-	-	-	-	14 - 10	دبلوم متوسط
		15 - 19	10	1	-	-	1	2	-	-	-	1	1	1	-	2	-	1	-	-	-	19 - 15	
		20 - 24	738	4	-	-	16	80	77	212	40	34	22	7	94	62	4	75	3	-	8	24 - 20	
		25 - 44	4522	38	12	-	89	369	1058	649	119	216	165	66	698	472	5	496	16	-	54	44 - 25	
		45 - 64	996	9	7	-	8	41	676	73	17	6	17	2	74	18	1	37	1	-	9	64 - 45	
		65+	31	-	-	-	1	1	16	4	1	-	-	-	7	-	-	1	-	-	-	+65	
		Not Stated	7	-	-	-	-	-	2	-	-	1	-	-	2	2	-	-	-	-	-	غير مبين	
		Total	6304	52	19	-	115	493	1829	938	177	258	205	76	875	556	10	610	20	-	71	المجموع	

جدول (48 تابع): السكان الفلسطينيون 10 سنوات فأكثر المشغولون والمتعطلون الذين سبق لهم العمل حسب الجنس والحالة التعليمية وفئات العمر بالسنوات والنشاط الاقتصادي

Table (48 Cont.): Employed and Unemployed Ever Worked Palestinian Population 10 Years and Over by Sex, Educational Attainment, Age Groups in Years and Economic Activity

Sex	Educational Attainment	Age	النشاط الاقتصادي																	العمر	الحالة التعليمية	الجنس	
			المجموع	Economic Activity																			
				غير مبين	المنظمات والهيئات غير الإقليمية	الأسر الخاصة التي تعين أفراد بؤراء الأوصال المنزلية	النشطة الخدمية المجتمعية والاجتماعية والشخصية الأخرى	الصحة والعمل الاجتماعي	التعليم	الدفاع العامة والدفاع والامن الاجتماعي الاجباري	النشطة العقارية والإيجارية والنشطة والمشاريع التجارية	الوساطة المالية	النقل والتخزين والاتصالات	المطاعم	تجارة الجملة والتجزئة	الإشادات	إمدادات الكهرباء والغاز وإمدادات المياه	الصناعات التحويلية	التعدين واستغلال المعاجير				صيد الأسماك
Total	Not Stated	Extraterritorial Organizations and Bodies	Private Households with Employed Persons	Other Community Social and Personal service Activities	Health and Social Work	Education	Public Administration and Defense	Real-estate, Renting and Business Activities	Financial Intermediation	Transport, Storage and Communication	Hotels and Restaurants	Whole sale and Retail Trade	Construction	Electricity, Gas and Water Supply	Manufacturing	Mining and Quarrying	Fishing	Agriculture, Hunting and Forestry					
	Bachelor and Above	10 - 14	-	-	-	-	-	-	-	-	-	-	-	-	-	-	-	-	-	14 - 10	بكالوريوس فأعلى		
		15 - 19	-	-	-	-	-	-	-	-	-	-	-	-	-	-	-	-	-	-	19 - 15		
		20 - 24	560	12	1	-	7	42	122	158	46	56	18	1	43	27	-	24	-	-	3	24 - 20	
		25 - 44	5706	57	37	-	91	586	1587	1012	460	366	125	31	666	289	11	339	16	-	33	44 - 25	
		45 - 64	1375	15	11	-	10	178	466	218	110	65	26	6	133	40	3	69	4	-	21	64 - 45	
		65+	55	1	1	-	1	16	14	8	3	4	-	-	6	-	-	1	-	-	-	+65	
		Not Stated	12	2	-	-	-	-	4	1	2	-	-	-	2	1	-	-	-	-	-	غير مبين	
		Total	7708	87	50	-	109	822	2193	1397	621	491	169	38	850	357	14	433	20	-	57	المجموع	
	Not Stated	10 - 14	1	-	-	-	-	-	-	-	-	-	-	-	1	-	-	-	-	-	-	14 - 10	غير مبين
		15 - 19	2	-	-	-	-	-	-	-	-	-	-	-	-	1	-	1	-	-	-	19 - 15	
		20 - 24	2	-	-	-	-	-	-	-	-	-	-	-	-	1	-	1	-	-	-	24 - 20	
		25 - 44	30	1	1	-	1	6	1	4	1	-	-	-	3	6	-	5	-	-	1	44 - 25	
		45 - 64	61	-	1	-	-	10	4	4	2	-	3	1	8	11	-	5	-	-	12	64 - 45	
		65+	40	1	1	-	3	-	-	1	-	-	2	1	7	3	-	4	1	-	16	+65	
		Not Stated	-	-	-	-	-	-	-	-	-	-	-	-	-	-	-	-	-	-	-	غير مبين	
		Total	136	2	3	-	4	16	5	9	3	-	5	2	19	22	-	16	1	-	29	المجموع	
	Total	10 - 14	463	5	-	-	7	1	1	2	1	-	2	18	107	37	-	228	1	-	53	14 - 10	المجموع
		15 - 19	5146	69	-	1	93	26	27	388	17	6	47	129	889	1318	5	1699	37	-	395	19 - 15	
		20 - 24	10879	109	3	2	181	185	296	1432	156	130	323	208	1594	2991	14	2681	95	-	479	24 - 20	
		25 - 44	34809	252	93	5	706	1303	3090	3524	790	747	1773	688	5919	7727	49	6552	253	1	1337	44 - 25	
		45 - 64	10938	117	48	6	243	397	1448	1026	233	127	704	165	2056	1549	25	1708	79	-	1007	64 - 45	
		65+	2160	36	13	2	86	39	68	140	19	13	89	29	540	149	-	276	10	-	651	+65	
		Not Stated	41	2	-	-	2	1	6	4	5	1	1	2	7	7	-	1	-	-	2	غير مبين	
		Total	64436	590	157	16	1318	1952	4936	6516	1221	1024	2939	1239	11112	13778	93	13145	475	1	3924	المجموع	

جدول 49: السكان الفلسطينيون 15 سنة فأكثر المشتغلون والمتعطلون الذين سبق لهم العمل حسب النشاط الاقتصادي والجنس والمهنة الرئيسية

Table 49: Employed and Unemployed Ever Worked Palestinian Population 15 Years and Over by Economic Activity, Sex and Main Occupation

Economic Activity & Sex	المجموع Total	المهنة الرئيسية									النشاط الاقتصادي والجنس		
		غير مبين	المهن الأولية	مشقو الآلات ومجموعها	العمالون في الحرف وما إليها من المهن	العمال المهرة في الزراعة وصيد الأسماك	العمالون في الخدمات والباعة في المحلات التجارية والأسواق	الكتبة	الفنيون والمتخصصون والمساعدون	المتخصصون		المشروعون وموظفو الإدارة العليا	
		Not Stated	Elementary Occupations	Plant, Machine Operators and Assemblers	Crafts and Related Workers	Skilled Agricultural and Fishery Workers	Services and Sales Workers	Clerks	Technicians and Associate Professionals	Professionals	Legislators and Managers		
Male												ذكور	
Agriculture, Hunting and Forestry	3333	-	1227	103	-	1957	16	2	2	17	9	الزراعة والصيد والحراجة	
Fishing	1	-	-	-	-	1	-	-	-	-	-	صيد الأسماك	
Mining and Quarrying	469	-	27	230	171	2	2	5	2	11	19	التعدين واستغلال المحاجر	
Manufacturing	11425	3	615	2456	7515	-	150	109	107	134	336	الصناعات التحويلية	
Electricity, Gas and Water Supply	87	-	5	10	51	-	-	6	4	9	2	امدادات الكهرباء والغاز و امدادات المياه	
Construction	13707	1	7895	223	5245	1	9	28	100	159	46	الإنشاءات	
Whole sale and Retail Trade	10649	4	1127	138	2441	14	6290	175	178	163	119	تجارة الجملة والتجزئة	
Hotels and Restaurants	1207	1	136	1	14	-	922	25	3	5	100	الفنادق والمطاعم	
Transport, Storage and Communication	2869	1	151	2393	54	7	25	89	27	59	63	النقل والتخزين والاتصالات	
Financial Intermediation	729	1	84	8	3	-	2	233	94	197	107	الوساطة المالية	
Real-estate, Renting and Business Activities	960	1	94	17	46	-	28	102	195	435	42	الأنشطة العقارية والإيجارية وأنشطة المشاريع التجارية	
Public Administration and Defense	5690	9	854	337	338	9	2281	686	441	440	295	الإدارة العامة والدفاع والضمان الاجتماعي الاجباري	
Education	2501	-	224	45	12	-	26	36	822	1186	150	التعليم	
Health and Social Work	1011	-	122	34	16	1	40	53	249	460	36	الصحة والعمل الاجتماعي	
Other Community Social and Personal service Activities	1092	2	555	43	14	1	251	33	104	55	34	أنشطة الخدمة المجتمعية والاجتماعية والشخصية الأخرى	
Private Households with Employed Persons	1	-	1	-	-	-	-	-	-	-	-	-	الأسر الخاصة التي تعين أفراد لأداء الأعمال المنزلية
Extraterritorial Organizations and Bodies	123	-	59	6	1	-	1	15	10	17	14	المنظمات والهيئات غير الإقليمية	
Not Stated	490	347	26	4	11	-	25	25	8	23	21	غير مبين	
Total	56344	370	13202	6048	15932	1993	10068	1622	2346	3370	1393	المجموع	

جدول (49 تابع): السكان الفلسطينيون 15 سنة فأكثر المشتغلون والمتعطلون الذين سبق لهم العمل حسب النشاط الاقتصادي والجنس والمهنة الرئيسية

Table (49 Cont.): Employed and Unemployed Ever Worked Palestinian Population 15 Years and Over by Economic Activity, Sex and Main Occupation

Economic Activity & Sex	المجموع Total	Main Occupation							المهنة الرئيسية			النشاط الاقتصادي والجنس
		غير مبين	المهن الأولية	مشغلو الآلات ومجموعها	العاملون في الحرف وما إليها من المهن	العمال المهرة في الزراعة وصيد الأسماك	العاملون في الخدمات والباعة في المحلات التجارية والأسواق	الكتبة	الفنيون والمتخصصون والمساعدون	المتخصصون	المشروعون وموظفو الإدارة العليا	
		Not Stated	Elementary Occupations	Plant, Machine Operators and Assemblers	Crafts and Related Workers	Skilled Agricultural and Fishery Workers	Services and Sales Workers	Clerks	Technicians and Associate Professionals	Professionals	Legislators and Managers	
Female												إناث
Agriculture, Hunting and Forestry	538	-	47	-	-	488	1	1	-	1	-	الزراعة والصيد والحراجة
Fishing	-	-	-	-	-	-	-	-	-	-	-	صيد الأسماك
Mining and Quarrying	5	-	-	-	-	-	-	-	3	2	-	التعدين واستغلال المحاجر
Manufacturing	1492	-	45	41	1331	1	4	31	21	13	5	الصناعات التحويلية
Electricity, Gas and Water Supply	6	-	-	-	-	-	-	4	-	2	-	امدادات الكهرباء والغاز وإمدادات المياه
Construction	34	-	-	-	1	-	-	21	4	7	1	الإنشاءات
Whole sale and Retail Trade	356	-	4	-	6	-	191	55	45	49	6	تجارة الجملة والتجزئة
Hotels and Restaurants	14	-	5	-	-	-	5	1	2	-	1	الفنادق والمطاعم
Transport, Storage and Communication	68	-	-	-	1	4	2	35	14	9	3	النقل والتخزين والاتصالات
Financial Intermediation	295	1	3	-	-	-	-	145	46	78	22	الوساطة المالية
Real-estate, Renting and Business Activities	260	-	6	-	2	-	-	114	32	95	11	الأنشطة العقارية والإيجارية وأنشطة المشاريع التجارية
Public Administration and Defense	824	1	18	-	4	-	64	427	109	142	59	الإدارة العامة والدفاع والضمان الاجتماعي الاجباري
Education	2434	-	132	1	4	-	54	79	1160	868	136	التعليم
Health and Social Work	940	4	34	-	9	-	49	183	347	267	47	الصحة والعمل الاجتماعي
Other Community Social and Personal service Activities	219	1	10	1	1	-	141	20	18	24	3	أنشطة الخدمة المجتمعية والاجتماعية والشخصية الأخرى
Private Households with Employed Persons	15	-	13	-	-	-	2	-	-	-	-	الأسر الخاصة التي تعين أفراد لأداء الأعمال المنزلية
Extraterritorial Organizations and Bodies	34	1	2	-	-	-	-	7	9	12	3	المنظمات والهيئات غير الإقليمية
Not Stated	95	61	-	-	-	-	1	23	5	4	1	غير مبين
Total	7629	69	319	43	1359	493	514	1146	1815	1573	298	المجموع

جدول (49 تابع): السكان الفلسطينيون 15 سنة فأكثر المشتغلون والمتعطلون الذين سبق لهم العمل حسب النشاط الاقتصادي والجنس والمهنة الرئيسية

Table (49 Cont.): Employed and Unemployed Ever Worked Palestinian Population 15 Years and Over by Economic Activity, Sex and Main Occupation

Economic Activity & Sex	المجموع Total	Main Occupation							المهنة الرئيسية			النشاط الاقتصادي والجنس
		غير مبين	المهن الأولية	مشغلو الآلات ومجموعها	العاملون في الحرف وما إليها من المهن	العمال المهرة في الزراعة وصيد الأسماك	العاملون في الخدمات والباعة في المحلات التجارية والأسواق	الكتبة	الفنيون والمتخصصون والمساعدون	المتخصصون	المشروعون وموظفو الإدارة العليا	
		Not Stated	Elementary Occupations	Plant, Machine Operators and Assemblers	Crafts and Related Workers	Skilled Agricultural and Fishery Workers	Services and Sales Workers	Clerks	Technicians and Associate Professionals	Professionals	Legislators and Managers	
Both Sexes												كلا الجنسين
Agriculture, Hunting and Forestry	3871	-	1274	103	-	2445	17	3	2	18	9	الزراعة والصيد والحراجة
Fishing	1	-	-	-	-	1	-	-	-	-	-	صيد الأسماك
Mining and Quarrying	474	-	27	230	171	2	2	5	5	13	19	التعدين واستغلال المحاجر
Manufacturing	12917	3	660	2497	8846	1	154	140	128	147	341	الصناعات التحويلية
Electricity, Gas and Water Supply	93	-	5	10	51	-	-	10	4	11	2	امدادات الكهرباء والغاز و إمدادات المياه
Construction	13741	1	7895	223	5246	1	9	49	104	166	47	الإنشاءات
Whole sale and Retail Trade	11005	4	1131	138	2447	14	6481	230	223	212	125	تجارة الجملة والتجزئة
Hotels and Restaurants	1221	1	141	1	14	-	927	26	5	5	101	الفنادق والمطاعم
Transport, Storage and Communication	2937	1	151	2393	55	11	27	124	41	68	66	النقل والتخزين والاتصالات
Financial Intermediation	1024	2	87	8	3	-	2	378	140	275	129	الوساطة المالية
Real-estate, Renting and Business Activities	1220	1	100	17	48	-	28	216	227	530	53	الأنشطة العقارية والإيجارية وأنشطة المشاريع التجارية
Public Administration and Defense	6514	10	872	337	342	9	2345	1113	550	582	354	الإدارة العامة والدفاع والضمان الاجتماعي الاجباري
Education	4935	-	356	46	16	-	80	115	1982	2054	286	التعليم
Health and Social Work	1951	4	156	34	25	1	89	236	596	727	83	الصحة والعمل الاجتماعي
Other Community Social and Personal service Activities	1311	3	565	44	15	1	392	53	122	79	37	أنشطة الخدمة المجتمعية والاجتماعية والشخصية الاخرى
Private Households with Employed Persons	16	-	14	-	-	-	2	-	-	-	-	الأسر الخاصة التي تعين أفراد لأداء الأعمال المنزلية
Extraterritorial Organizations and Bodies	157	1	61	6	1	-	1	22	19	29	17	المنظمات والهيئات غير الإقليمية
Not Stated	585	408	26	4	11	-	26	48	13	27	22	غير مبين
Total	63973	439	13521	6091	17291	2486	10582	2768	4161	4943	1691	المجموع

جدول 50: السكان الفلسطينيين 15 سنة فأكثر المشتغلون والمتعطلون الذين سبق لهم العمل حسب النشاط الاقتصادي والجنس والقطاع

Table 50: Employed and Unemployed Ever Worked Palestinian Population 15 Years and Over by Economic Activity, Sex and Sector

Economic Activity & Sex	المجموع Total	القطاع									النشاط الاقتصادي والجنس
		غير مبين Not Stated	خارج المنشآت Not in Establishment	هيئة دولية International Organization	وكالة غوث UNRWA	هيئة أو جمعية خيرية Non Profit Organization	حكومة اجنبية Foreign Government	حكومة وطنية National Government	خاص اجنبي Private Foreign	خاص وطني Private National	
Male											ذكور
Agriculture, Hunting and Forestry	3333	11	1764	-	-	1	16	4	556	981	الزراعة والصيد والحراة
Fishing	1	-	1	-	-	-	-	-	-	-	صيد الاسماك
Mining and Quarrying	469	1	9	-	-	-	8	2	44	405	التعدين واستغلال المحاجر
Manufacturing	11425	41	95	1	-	2	106	20	1647	9513	الصناعات التحويلية
Electricity, Gas and Water Supply	87	1	-	-	-	-	4	43	19	20	امدادات الكهرباء والغاز و امدادات المياه
Construction	13707	129	3309	-	1	2	152	46	5058	5010	الإنشاءات
Whole sale and Retail Trade	10649	28	1014	-	-	-	36	72	829	8670	تجارة الجملة والتجزئه
Hotels and Restaurants	1207	5	12	-	-	-	18	2	368	802	الفنادق والمطاعم
Transport, Storage and Communication	2869	14	1368	2	6	1	35	63	103	1277	النقل والتخزين والاتصالات
Financial Intermediation	729	4	1	2	-	1	16	12	336	357	الوساطة المالية
Real-estate, Renting and Business Activities	960	3	25	2	7	-	20	38	149	716	الانشطة العقارية والإيجارية وأنشطة المشاريع التجارية
Public Administration and Defense	5690	-	-	-	-	-	288	5402	-	-	الإدارة العامة والدفاع والضمان الاجتماعي الاجباري
Education	2501	6	6	-	164	4	94	1630	42	555	التعليم
Health and Social Work	1011	2	2	5	36	118	40	343	49	416	الصحة والعمل الاجتماعي
Other Community Social and Personal service Activities	1092	5	181	1	6	5	25	199	138	532	أنشطة الخدمة المجتمعية والاجتماعية والشخصية الأخرى
Private Households with Employed Persons	1	-	1	-	-	-	-	-	-	-	الأسر الخاصة التي تعين أفراد لأداء الأعمال المنزلية
Extraterritorial Organizations and Bodies	123	-	-	5	118	-	-	-	-	-	المنظمات والهيئات غير الإقليمية
Not Stated	490	283	37	-	2	-	11	7	52	98	غير مبين
Total	56344	533	7825	18	340	134	869	7883	9390	29352	المجموع

جدول (50 تابع): السكان الفلسطينيون 15 سنة فأكثر المشتغلون والمتعطلون الذين سبق لهم العمل حسب النشاط الاقتصادي والجنس والقطاع

Table (50 Cont.): Employed and Unemployed Ever Worked Palestinian Population 15 Years and Over by Economic Activity, Sex and Sector

Economic Activity & Sex	المجموع Total	القطاع									النشاط الاقتصادي والجنس
		غير مبين Not Stated	خارج المنشآت Not in Establishment	هيئة دولية International Organization	وكالة غوث UNRWA	هيئة أو جمعية خيرية Non Profit Organization	حكومة اجنبية Foreign Government	حكومة وطنية National Government	خاص اجنبي Private Foreign	خاص وطني Private National	
Female											إناث
Agriculture, Hunting and Forestry	538	8	239	-	-	-	-	-	1	290	الزراعة والصيد والحراة
Fishing	-	-	-	-	-	-	-	-	-	-	صيد الاسماك
Mining and Quarrying	5	-	-	-	-	-	2	-	-	3	التعدين واستغلال المحاجر
Manufacturing	1492	13	11	-	1	5	7	7	27	1421	الصناعات التحويلية
Electricity, Gas and Water Supply	6	-	-	-	-	-	-	2	-	4	امدادات الكهرباء والغاز و امدادات المياه
Construction	34	-	-	-	-	-	-	2	4	28	الإنشآت
Whole sale and Retail Trade	356	1	6	-	-	-	1	-	12	336	تجارة الجملة والتجزئه
Hotels and Restaurants	14	-	-	-	-	-	-	1	-	13	الفنادق والمطاعم
Transport, Storage and Communication	68	-	3	-	-	-	2	5	6	52	النقل والتخزين والاتصالات
Financial Intermediation	295	-	-	-	-	-	8	4	135	148	الوساطة المالية
Real-estate, Renting and Business Activities	260	4	5	-	-	1	4	8	13	225	الانشطة العقارية والإيجارية وأنشطة المشاريع التجارية
Public Administration and Defense	824	-	-	-	-	-	22	802	-	-	الإدارة العامة والدفاع والضمان الاجتماعي الاجباري
Education	2434	5	4	2	129	48	119	1390	49	688	التعليم
Health and Social Work	940	3	1	8	41	188	25	278	41	355	الصحة والعمل الاجتماعي
Other Community Social and Personal service Activities	219	1	6	1	1	9	1	21	14	165	أنشطة الخدمة المجتمعية والاجتماعية والشخصية الأخرى
Private Households with Employed Persons	15	-	15	-	-	-	-	-	-	-	الأسر الخاصة التي تعين أفراد لأداء الأعمال المنزلية
Extraterritorial Organizations and Bodies	34	-	-	9	25	-	-	-	-	-	المنظمات والهيئات غير الإقليمية
Not Stated	95	59	-	-	1	-	1	3	4	27	غير مبين
Total	7629	94	290	20	198	251	192	2523	306	3755	المجموع

جدول (50 تابع): السكان الفلسطينيون 15 سنة فأكثر المشتغلون والمتعطلون الذين سبق لهم العمل حسب النشاط الاقتصادي والجنس والقطاع

Table (50 Cont.): Employed and Unemployed Ever Worked Palestinian Population 15 Years and Over by Economic Activity, Sex and Sector

Economic Activity & Sex	المجموع Total	القطاع									النشاط الاقتصادي والجنس
		غير مبين Not Stated	خارج المنشآت Not in Establishment	هيئة دولية International Organization	وكالة غوث UNRWA	هيئة أو جمعية خيرية Non Profit Organization	حكومة اجنبية Foreign Government	حكومة وطنية National Government	خاص اجنبي Private Foreign	خاص وطني Private National	
Both Sexes											كلا الجنسين
Agriculture, Hunting and Forestry	3871	19	2003	-	-	1	16	4	557	1271	الزراعة والصيد والحراة
Fishing	1	-	1	-	-	-	-	-	-	-	صيد الاسماك
Mining and Quarrying	474	1	9	-	-	-	10	2	44	408	التعدين واستغلال المحاجر
Manufacturing	12917	54	106	1	1	7	113	27	1674	10934	الصناعات التحويلية
Electricity, Gas and Water Supply	93	1	-	-	-	-	4	45	19	24	امدادات الكهرباء والغاز و امدادات المياه
Construction	13741	129	3309	-	1	2	152	48	5062	5038	الإنشاءات
Whole sale and Retail Trade	11005	29	1020	-	-	-	37	72	841	9006	تجارة الجملة والتجزئه
Hotels and Restaurants	1221	5	12	-	-	-	18	3	368	815	الفنادق والمطاعم
Transport, Storage and Communication	2937	14	1371	2	6	1	37	68	109	1329	النقل والتخزين والاتصالات
Financial Intermediation	1024	4	1	2	-	1	24	16	471	505	الوساطة المالية
Real-estate, Renting and Business Activities	1220	7	30	2	7	1	24	46	162	941	الانشطة العقارية والإيجارية وأنشطة المشاريع التجارية
Public Administration and Defense	6514	-	-	-	-	-	310	6204	-	-	الإدارة العامة والدفاع والضمان الاجتماعي الاجباري
Education	4935	11	10	2	293	52	213	3020	91	1243	التعليم
Health and Social Work	1951	5	3	13	77	306	65	621	90	771	الصحة والعمل الاجتماعي
Other Community Social and Personal service Activities	1311	6	187	2	7	14	26	220	152	697	أنشطة الخدمة المجتمعية والاجتماعية والشخصية الأخرى
Private Households with Employed Persons	16	-	16	-	-	-	-	-	-	-	الأسر الخاصة التي تعين أفراد لأداء الأعمال المنزلية
Extraterritorial Organizations and Bodies	157	-	-	14	143	-	-	-	-	-	المنظمات والهيئات غير الإقليمية
Not Stated	585	342	37	-	3	-	12	10	56	125	غير مبين
Total	63973	627	8115	38	538	385	1061	10406	9696	33107	المجموع

جدول 51: السكان الفلسطينيين 10 سنوات فأكثر المشتغلون حسب المهنة الرئيسية والجنس وفئات العمر بالسنوات ونوع التجمع

Table 51: Employed Palestinian Population 10 Years and Over by Main Occupation, Sex, Age Groups in Years and Type of Locality

(حضر, Urban)

Main Occupation & Sex	المجموع Total	فئات العمر بالسنوات												المهنة الرئيسية والجنس	
		Age Groups in Years													
		غير مبين Not Stated	+65	64 - 60	59 - 55	54 - 50	49 - 45	44 - 40	39 - 35	34 - 30	29 - 25	24 - 20	19 - 15		14 - 10
Male															ذكور
Legislators and Managers	971	1	40	56	78	127	121	110	169	152	85	32	-	-	المشروعون وموظفو الإدارة العليا
Professionals	2021	4	21	37	68	153	229	304	422	361	326	96	-	-	المتخصصون
Technicians and Associate Professionals	1045	2	16	17	54	83	104	125	171	197	156	111	9	-	الفنيون والمتخصصون المساعدون
Clerks	781	2	19	17	45	60	60	60	129	155	119	101	14	-	الكتابة
Services and Sales Workers	5361	3	267	232	182	267	420	442	681	873	856	753	345	40	العاملون في الخدمات والباعة في المحلات التجارية والأسواق
Skilled Agricultural and Fishery Workers	127	-	21	13	12	11	14	7	14	11	12	8	3	1	العمال المهرة في الزراعة وصيد الأسماك
Crafts and Related Workers	8380	2	128	155	210	373	410	529	927	1324	1377	1569	1168	208	العاملون في الحرف وما إليها من المهن
Plant, Machine Operators and Assemblers	2037	1	35	65	69	109	161	206	302	334	361	275	119	-	مشغلو الآلات ومجموعها
Elementary Occupations	2860	1	70	81	97	166	187	221	305	463	474	496	273	26	المهن الأولية
Not Stated	36	-	1	2	3	-	1	3	5	9	5	5	2	-	غير مبين
Total	23619	16	618	675	818	1349	1707	2007	3125	3879	3771	3446	1933	275	المجموع

جدول (51 تابع): السكان الفلسطينيون 10 سنوات فأكثر المشتغلون حسب المهنة الرئيسية والجنس وفئات العمر بالسنوات ونوع التجمع

Table (51 Cont.): Employed Palestinian Population 10 Years and Over by Main Occupation, Sex, Age Groups in Years and Type of Locality

(حضر, Urban)

Main Occupation & Sex	المجموع Total	فئات العمر بالسنوات												المهنة الرئيسية والجنس	
		Age Groups in Years													
		غير مبين Not Stated	+65	64 - 60	59 - 55	54 - 50	49 - 45	44 - 40	39 - 35	34 - 30	29 - 25	24 - 20	19 - 15		14 - 10
Female															إناث
Legislators and Managers	221	1	1	4	23	26	25	21	41	44	28	7	-	-	المشروع وموظفو الإدارة العليا
Professionals	1106	-	1	6	10	53	58	112	242	251	257	116	-	-	المتخصصون
Technicians and Associate Professionals	1070	1	3	7	59	113	151	111	135	178	179	123	10	-	الفنيون والمتخصصون المساعدون
Clerks	792	-	-	1	5	12	22	46	120	160	206	210	10	-	الكتابة
Services and Sales Workers	303	-	3	7	9	16	23	30	42	58	47	51	17	-	العاملون في الخدمات والبيع في المحلات التجارية والأسواق
Skilled Agricultural and Fishery Workers	5	-	1	-	-	1	1	1	1	-	-	-	-	-	العمال المهرة في الزراعة وصيد الأسماك
Crafts and Related Workers	349	-	8	6	8	18	21	39	48	66	54	54	26	1	العاملون في الحرف وما إليها من المهن
Plant, Machine Operators and Assemblers	15	-	-	-	-	-	-	3	2	-	4	6	-	-	مشغلو الآلات ومجموعها
Elementary Occupations	72	-	4	1	5	5	2	14	8	14	8	7	4	-	المهن الأولية
Not Stated	3	-	-	1	-	-	1	-	-	-	1	-	-	-	غير مبين
Total	3936	2	21	33	119	244	304	377	639	771	784	574	67	1	المجموع

جدول (51 تابع): السكان الفلسطينيون 10 سنوات فأكثر المشتغلون حسب المهنة الرئيسية والجنس وفئات العمر بالسنوات ونوع التجمع

Table (51 Cont.): Employed Palestinian Population 10 Years and Over by Main Occupation, Sex, Age Groups in Years and Type of Locality

(حضر, Urban)

Main Occupation & Sex	المجموع Total	فئات العمر بالسنوات													Age Groups in Years	المهنة الرئيسية والجنس	
		غير مبين Not Stated	+65	64 - 60	59 - 55	54 - 50	49 - 45	44 - 40	39 - 35	34 - 30	29 - 25	24 - 20	19 - 15	14 - 10			
Both Sexes																	كلا الجنسين
Legislators and Managers	1192	2	41	60	101	153	146	131	210	196	113	39	-	-			المشروعون وموظفو الإدارة العليا
Professionals	3127	4	22	43	78	206	287	416	664	612	583	212	-	-			المتخصصون
Technicians and Associate Professionals	2115	3	19	24	113	196	255	236	306	375	335	234	19	-			الفنيون والمتخصصون المساعدون
Clerks	1573	2	19	18	50	72	82	106	249	315	325	311	24	-			الكتيبة
Services and Sales Workers	5664	3	270	239	191	283	443	472	723	931	903	804	362	40			العاملون في الخدمات والباعة في المحلات التجارية والأسواق
Skilled Agricultural and Fishery Workers	132	-	22	13	12	12	15	8	15	11	12	8	3	1			العمال المهرة في الزراعة وصيد الأسماك
Crafts and Related Workers	8729	2	136	161	218	391	431	568	975	1390	1431	1623	1194	209			العاملون في الحرف وما إليها من المهن
Plant, Machine Operators and Assemblers	2052	1	35	65	69	109	161	209	304	334	365	281	119	-			مشغلو الآلات ومجموعها
Elementary Occupations	2932	1	74	82	102	171	189	235	313	477	482	503	277	26			المهن الأولية
Not Stated	39	-	1	3	3	-	2	3	5	9	6	5	2	-			غير مبين
Total	27555	18	639	708	937	1593	2011	2384	3764	4650	4555	4020	2000	276			المجموع

جدول (51 تابع): السكان الفلسطينيون 10 سنوات فأكثر المشتغلون حسب المهنة الرئيسية والجنس وفئات العمر بالسنوات ونوع التجمع

Table (51 Cont.): Employed Palestinian Population 10 Years and Over by Main Occupation, Sex, Age Groups in Years and Type of Locality

(ريف, Rural)

Main Occupation & Sex	المجموع Total	فئات العمر بالسنوات												Age Groups in Years	المهنة الرئيسية والجنس	
		غير مبين Not Stated	+65	64 - 60	59 - 55	54 - 50	49 - 45	44 - 40	39 - 35	34 - 30	29 - 25	24 - 20	19 - 15			14 - 10
Male																ذكور
Legislators and Managers	277	3	3	9	15	28	51	34	52	45	30	7	-	-		المشروعون وموظفو الإدارة العليا
Professionals	1071	3	1	3	12	44	98	132	248	232	231	67	-	-		المتخصصون
Technicians and Associate Professionals	903	1	8	6	29	51	106	102	179	192	140	79	10	-		الفنيون والمتخصصون المساعدون
Clerks	539	1	3	10	11	15	33	48	90	116	117	85	10	-		الكتبة
Services and Sales Workers	3096	4	105	67	59	122	123	185	301	481	595	724	317	13		العاملون في الخدمات والباعة في المحلات التجارية والأسواق
Skilled Agricultural and Fishery Workers	1596	2	377	185	119	133	110	98	101	117	117	126	84	27		العمال المهرة في الزراعة وصيد الأسماك
Crafts and Related Workers	4937	-	21	21	51	165	232	401	671	918	1031	1024	374	28		العاملون في الحرف وما إليها من المهن
Plant, Machine Operators and Assemblers	2892	-	20	29	42	91	176	307	403	489	612	542	181	-		مشغلو الآلات ومجموعها
Elementary Occupations	6860	3	90	85	110	169	267	389	629	984	1397	1689	1012	36		المهن الأولية
Not Stated	60	-	-	2	-	1	2	4	5	9	13	14	8	2		غير مبين
Total	22231	17	628	417	448	819	1198	1700	2679	3583	4283	4357	1996	106		المجموع

جدول (51 تابع): السكان الفلسطينيون 10 سنوات فأكثر المشتغلون حسب المهنة الرئيسية والجنس وفئات العمر بالسنوات ونوع التجمع

Table (51 Cont.): Employed Palestinian Population 10 Years and Over by Main Occupation, Sex, Age Groups in Years and Type of Locality

(ريف, Rural)

Main Occupation & Sex	المجموع Total	فئات العمر بالسنوات												المهنة الرئيسية والجنس	
		Age Groups in Years													
		غير مبين Not Stated	+65	64 - 60	59 - 55	54 - 50	49 - 45	44 - 40	39 - 35	34 - 30	29 - 25	24 - 20	19 - 15		14 - 10
Female															إناث
Legislators and Managers	37	-	-	-	-	5	5	4	7	14	2	-	-	-	المشروعون وموظفو الإدارة العليا
Professionals	282	-	-	-	1	2	6	15	45	79	90	44	-	-	المتخصصون
Technicians and Associate Professionals	356	1	-	-	7	8	22	26	61	73	87	70	1	-	الفنيون والمتخصصون المساعدون
Clerks	163	1	-	-	-	-	2	7	13	30	44	62	4	-	الكتابة
Services and Sales Workers	93	-	2	4	1	3	4	7	12	20	22	16	2	-	العاملون في الخدمات والباعة في المحلات التجارية والأسواق
Skilled Agricultural and Fishery Workers	488	-	14	17	27	43	50	68	74	75	56	37	23	4	العمال المهرة في الزراعة وصيد الأسماك
Crafts and Related Workers	633	-	1	2	3	10	14	35	83	126	127	159	68	5	العاملون في الحرف وما إليها من المهن
Plant, Machine Operators and Assemblers	16	-	-	1	-	-	-	1	-	6	3	2	3	-	مشغلو الآلات ومجموعها
Elementary Occupations	151	-	1	3	13	14	17	16	25	27	15	12	6	2	المهن الأولية
Not Stated	17	-	-	-	1	1	2	2	2	2	1	4	2	-	غير مبين
Total	2236	2	18	27	53	86	122	181	322	452	447	406	109	11	المجموع

جدول (51 تابع): السكان الفلسطينيون 10 سنوات فأكثر المشتغلون حسب المهنة الرئيسية والجنس وفئات العمر بالسنوات ونوع التجمع

Table (51 Cont.): Employed Palestinian Population 10 Years and Over by Main Occupation, Sex, Age Groups in Years and Type of Locality

(ريف, Rural)

Main Occupation & Sex	المجموع Total	فئات العمر بالسنوات												المهنة الرئيسية والجنس	
		Age Groups in Years													
		غير مبين Not Stated	+65	64 - 60	59 - 55	54 - 50	49 - 45	44 - 40	39 - 35	34 - 30	29 - 25	24 - 20	19 - 15		14 - 10
Both Sexes															كلا الجنسين
Legislators and Managers	314	3	3	9	15	33	56	38	59	59	32	7	-	-	المشروعون وموظفو الإدارة العليا
Professionals	1353	3	1	3	13	46	104	147	293	311	321	111	-	-	المتخصصون
Technicians and Associate Professionals	1259	2	8	6	36	59	128	128	240	265	227	149	11	-	الفنيون والمتخصصون المساعدون
Clerks	702	2	3	10	11	15	35	55	103	146	161	147	14	-	الكتابة
Services and Sales Workers	3189	4	107	71	60	125	127	192	313	501	617	740	319	13	العاملون في الخدمات والباعة في المحلات التجارية والأسواق
Skilled Agricultural and Fishery Workers	2084	2	391	202	146	176	160	166	175	192	173	163	107	31	العمال المهرة في الزراعة وصيد الأسماك
Crafts and Related Workers	5570	-	22	23	54	175	246	436	754	1044	1158	1183	442	33	العاملون في الحرف وما إليها من المهن
Plant, Machine Operators and Assemblers	2908	-	20	30	42	91	176	308	403	495	615	544	184	-	مشغلو الآلات ومجموعها
Elementary Occupations	7011	3	91	88	123	183	284	405	654	1011	1412	1701	1018	38	المهن الأولية
Not Stated	77	-	-	2	1	2	4	6	7	11	14	18	10	2	غير مبين
Total	24467	19	646	444	501	905	1320	1881	3001	4035	4730	4763	2105	117	المجموع

جدول (51 تابع): السكان الفلسطينيون 10 سنوات فأكثر المشتغلون حسب المهنة الرئيسية والجنس وفئات العمر بالسنوات ونوع التجمع

Table (51 Cont.): Employed Palestinian Population 10 Years and Over by Main Occupation, Sex, Age Groups in Years and Type of Locality
(Camps, مخيمات)

Main Occupation & Sex	المجموع Total	فئات العمر بالسنوات												Age Groups in Years	المهنة الرئيسية والجنس	
		غير مبين Not Stated	+65	64 - 60	59 - 55	54 - 50	49 - 45	44 - 40	39 - 35	34 - 30	29 - 25	24 - 20	19 - 15			14 - 10
Male																ذُكور
Legislators and Managers	47	-	-	2	2	6	3	6	6	10	11	1	-	-		المشروعون وموظفو الإدارة العليا
Professionals	129	-	-	-	1	2	7	17	17	41	39	5	-	-		المتخصصون
Technicians and Associate Professionals	203	-	1	2	7	15	15	20	38	45	45	12	3	-		الفنيون والمتخصصون المساعدون
Clerks	168	-	-	-	5	7	9	8	33	35	35	33	3	-		الكتيبة
Services and Sales Workers	1142	-	36	28	33	37	44	46	88	175	233	280	129	13		العاملون في الخدمات والباعة في المحلات التجارية والأسواق
Skilled Agricultural and Fishery Workers	19	-	3	1	1	3	1	-	3	-	3	3	1	-		العمال المهرة في الزراعة وصيد الأسماك
Crafts and Related Workers	1381	-	11	14	21	51	52	92	162	230	268	274	184	22		العاملون في الحرف وما إليها من المهن
Plant, Machine Operators and Assemblers	510	-	3	13	29	33	42	41	80	73	103	71	22	-		مشغلو الآلات ومجموعها
Elementary Occupations	1651	1	35	37	55	76	83	106	177	272	321	308	170	10		المهن الأولية
Not Stated	8	1	1	-	-	-	-	2	1	1	-	-	2	-		غير مبين
Total	5258	2	90	97	154	230	256	338	605	882	1058	987	514	45		المجموع

جدول (51 تابع): السكان الفلسطينيون 10 سنوات فأكثر المشتغلون حسب المهنة الرئيسية والجنس وفئات العمر بالسنوات ونوع التجمع

Table (51 Cont.): Employed Palestinian Population 10 Years and Over by Main Occupation, Sex, Age Groups in Years and Type of Locality
(Camps, مخيمات)

Main Occupation & Sex	المجموع Total	فئات العمر بالسنوات												Age Groups in Years	المهنة الرئيسية والجنس	
		غير مبين Not Stated	+65	64 - 60	59 - 55	54 - 50	49 - 45	44 - 40	39 - 35	34 - 30	29 - 25	24 - 20	19 - 15			14 - 10
Female																إناث
Legislators and Managers	13	-	-	1	-	-	3	2	-	5	2	-	-	-	-	المشروعون وموظفو الإدارة العليا
Professionals	67	-	-	-	-	1	2	2	4	16	29	13	-	-	-	المتخصصون
Technicians and Associate Professionals	177	-	-	-	-	4	8	14	31	44	51	24	1	-	-	الفنيون والمتخصصون المساعدون
Clerks	90	-	-	-	-	1	2	2	9	16	27	31	2	-	-	الكتابة
Services and Sales Workers	65	-	4	1	4	3	3	3	5	11	15	14	2	-	-	العاملون في الخدمات والباعة في المحلات التجارية والأسواق
Skilled Agricultural and Fishery Workers	1	-	-	-	1	-	-	-	-	-	-	-	-	-	-	العمال المهرة في الزراعة وصيد الأسماك
Crafts and Related Workers	224	-	1	1	1	9	5	11	24	39	54	60	17	2	-	العاملون في الحرف وما إليها من المهن
Plant, Machine Operators and Assemblers	7	-	-	-	-	-	-	-	-	2	1	1	3	-	-	مشغلو الآلات ومجموعها
Elementary Occupations	71	-	1	1	4	4	10	11	7	9	14	6	4	-	-	المهن الأولية
Not Stated	1	-	-	-	-	-	-	-	-	-	1	-	-	-	-	غير مبين
Total	716	-	6	4	10	22	33	45	80	142	194	149	29	2	-	المجموع

جدول (51 تابع): السكان الفلسطينيين 10 سنوات فأكثر المشتغلون حسب المهنة الرئيسية والجنس وفئات العمر بالسنوات ونوع التجمع

Table (51 Cont.): Employed Palestinian Population 10 Years and Over by Main Occupation, Sex, Age Groups in Years and Type of Locality
(Camps, مخيمات)

Main Occupation & Sex	المجموع Total	فئات العمر بالسنوات												Age Groups in Years	المهنة الرئيسية والجنس	
		غير مبين Not Stated	+65	64 - 60	59 - 55	54 - 50	49 - 45	44 - 40	39 - 35	34 - 30	29 - 25	24 - 20	19 - 15			14 - 10
Both Sexes																كلا الجنسين
Legislators and Managers	60	-	-	3	2	6	6	8	6	15	13	1	-	-		المشروعون وموظفو الإدارة العليا
Professionals	196	-	-	-	1	3	9	19	21	57	68	18	-	-		المتخصصون
Technicians and Associate Professionals	380	-	1	2	7	19	23	34	69	89	96	36	4	-		الفنيون والمتخصصون المساعدون
Clerks	258	-	-	-	5	8	11	10	42	51	62	64	5	-		الكتابة
Services and Sales Workers	1207	-	40	29	37	40	47	49	93	186	248	294	131	13		العاملون في الخدمات والباعة في المحلات التجارية والأسواق
Skilled Agricultural and Fishery Workers	20	-	3	1	2	3	1	-	3	-	3	3	1	-		العمال المهرة في الزراعة وصيد الأسماك
Crafts and Related Workers	1605	-	12	15	22	60	57	103	186	269	322	334	201	24		العاملون في الحرف وما إليها من المهن
Plant, Machine Operators and Assemblers	517	-	3	13	29	33	42	41	80	75	104	72	25	-		مشغلو الآلات ومجموعها
Elementary Occupations	1722	1	36	38	59	80	93	117	184	281	335	314	174	10		المهن الأولية
Not Stated	9	1	1	-	-	-	-	2	1	1	1	-	2	-		غير مبين
Total	5974	2	96	101	164	252	289	383	685	1024	1252	1136	543	47		المجموع

جدول (51 تابع): السكان الفلسطينيون 10 سنوات فأكثر المشتغلون حسب المهنة الرئيسية والجنس وفئات العمر بالسنوات ونوع التجمع

Table (51 Cont.): Employed Palestinian Population 10 Years and Over by Main Occupation, Sex, Age Groups in Years and Type of Locality

(المجموع، Total)

Main Occupation & Sex	المجموع Total	فئات العمر بالسنوات													Age Groups in Years	المهنة الرئيسية والجنس
		غير مبين Not Stated	+65	64 - 60	59 - 55	54 - 50	49 - 45	44 - 40	39 - 35	34 - 30	29 - 25	24 - 20	19 - 15	14 - 10		
Male																ذكور
Legislators and Managers	1295	4	43	67	95	161	175	150	227	207	126	40	-	-		المشروعون وموظفو الإدارة العليا
Professionals	3221	7	22	40	81	199	334	453	687	634	596	168	-	-		المتخصصون
Technicians and Associate Professionals	2151	3	25	25	90	149	225	247	388	434	341	202	22	-		الفنيون والمتخصصون المساعدون
Clerks	1488	3	22	27	61	82	102	116	252	306	271	219	27	-		الكتبة
Services and Sales Workers	9599	7	408	327	274	426	587	673	1070	1529	1684	1757	791	66		العاملون في الخدمات والباعة في المحلات التجارية والأسواق
Skilled Agricultural and Fishery Workers	1742	2	401	199	132	147	125	105	118	128	132	137	88	28		العمال المهرة في الزراعة وصيد الأسماك
Crafts and Related Workers	14698	2	160	190	282	589	694	1022	1760	2472	2676	2867	1726	258		العاملون في الحرف وما إليها من المهن
Plant, Machine Operators and Assemblers	5439	1	58	107	140	233	379	554	785	896	1076	888	322	-		مشغلو الآلات ومجموعها
Elementary Occupations	11371	5	195	203	262	411	537	716	1111	1719	2192	2493	1455	72		المهن الأولية
Not Stated	104	1	2	4	3	1	3	9	11	19	18	19	12	2		غير مبين
Total	51108	35	1336	1189	1420	2398	3161	4045	6409	8344	9112	8790	4443	426		المجموع

جدول (51 تابع): السكان الفلسطينيون 10 سنوات فأكثر المشتغلون حسب المهنة الرئيسية والجنس وفئات العمر بالسنوات ونوع التجمع

Table (51 Cont.): Employed Palestinian Population 10 Years and Over by Main Occupation, Sex, Age Groups in Years and Type of Locality

(المجموع، Total)

Main Occupation & Sex	المجموع Total	فئات العمر بالسنوات												Age Groups in Years	المهنة الرئيسية والجنس	
		غير مبين Not Stated	+65	64 - 60	59 - 55	54 - 50	49 - 45	44 - 40	39 - 35	34 - 30	29 - 25	24 - 20	19 - 15			14 - 10
Female																إناث
Legislators and Managers	271	1	1	5	23	31	33	27	48	63	32	7	-	-		المشروعون وموظفو الإدارة العليا
Professionals	1455	-	1	6	11	56	66	129	291	346	376	173	-	-		المتخصصون
Technicians and Associate Professionals	1603	2	3	7	66	125	181	151	227	295	317	217	12	-		الفنيون والمتخصصون المساعدون
Clerks	1045	1	-	1	5	13	26	55	142	206	277	303	16	-		الكتبة
Services and Sales Workers	461	-	9	12	14	22	30	40	59	89	84	81	21	-		العاملون في الخدمات والباعة في المحلات التجارية والأسواق
Skilled Agricultural and Fishery Workers	494	-	15	17	28	44	51	69	75	75	56	37	23	4		العمال المهرة في الزراعة وصيد الأسماك
Crafts and Related Workers	1206	-	10	9	12	37	40	85	155	231	235	273	111	8		العاملون في الحرف وما إليها من المهن
Plant, Machine Operators and Assemblers	38	-	-	1	-	-	-	4	2	8	8	9	6	-		مشغلو الآلات ومجموعها
Elementary Occupations	294	-	6	5	22	23	29	41	40	50	37	25	14	2		المهن الأولية
Not Stated	21	-	-	1	1	1	3	2	2	2	3	4	2	-		غير مبين
Total	6888	4	45	64	182	352	459	603	1041	1365	1425	1129	205	14		المجموع

جدول (51 تابع): السكان الفلسطينيون 10 سنوات فأكثر المشتغلون حسب المهنة الرئيسية والجنس وفئات العمر بالسنوات ونوع التجمع

Table (51 Cont.): Employed Palestinian Population 10 Years and Over by Main Occupation, Sex, Age Groups in Years and Type of Locality

(المجموع، Total)

Main Occupation & Sex	المجموع Total	فئات العمر بالسنوات												المهنة الرئيسية والجنس		
		Age Groups in Years	غير مبين Not Stated	+65	64 - 60	59 - 55	54 - 50	49 - 45	44 - 40	39 - 35	34 - 30	29 - 25	24 - 20		19 - 15	14 - 10
Both Sexes																كلا الجنسين
Legislators and Managers	1566	5	44	72	118	192	208	177	275	270	158	47	-	-		المشروعون وموظفو الإدارة العليا
Professionals	4676	7	23	46	92	255	400	582	978	980	972	341	-	-		المتخصصون
Technicians and Associate Professionals	3754	5	28	32	156	274	406	398	615	729	658	419	34	-		الفنيون والمتخصصون المساعدون
Clerks	2533	4	22	28	66	95	128	171	394	512	548	522	43	-		الكتبة
Services and Sales Workers	10060	7	417	339	288	448	617	713	1129	1618	1768	1838	812	66		العاملون في الخدمات والباعة في المحلات التجارية والأسواق
Skilled Agricultural and Fishery Workers	2236	2	416	216	160	191	176	174	193	203	188	174	111	32		العمال المهرة في الزراعة وصيد الأسماك
Crafts and Related Workers	15904	2	170	199	294	626	734	1107	1915	2703	2911	3140	1837	266		العاملون في الحرف وما إليها من المهن
Plant, Machine Operators and Assemblers	5477	1	58	108	140	233	379	558	787	904	1084	897	328	-		مشغلو الآلات ومجموعها
Elementary Occupations	11665	5	201	208	284	434	566	757	1151	1769	2229	2518	1469	74		المهن الأولية
Not Stated	125	1	2	5	4	2	6	11	13	21	21	23	14	2		غير مبين
Total	57996	39	1381	1253	1602	2750	3620	4648	7450	9709	10537	9919	4648	440		المجموع

جدول 52: السكان الفلسطينيين 10 سنوات فأكثر المشتغلون حسب النشاط الاقتصادي والجنس وفئات العمر بالسنوات ونوع التجمع

Table 52: Employed Palestinian Population 10 Years and Over by Economic Activity, Sex, Age Groups in Years and Type of Locality (Urban, حضر)

Economic Activity & Sex	المجموع Total	فئات العمر بالسنوات												النشاط الاقتصادي والجنس	
		Age Groups in Years	غير مبين Not Stated	+65	64 - 60	59 - 55	54 - 50	49 - 45	44 - 40	39 - 35	34 - 30	29 - 25	24 - 20		19 - 15
Male															ذكور
Agriculture, Hunting and Forestry	192	-	24	16	16	18	19	13	23	14	21	20	6	2	الزراعة والصيد والحراجة
Fishing	-	-	-	-	-	-	-	-	-	-	-	-	-	-	صيد الاسماك
Mining and Quarrying	114	-	2	3	3	9	12	7	20	13	18	15	11	1	التعدين واستغلال المحاجر
Manufacturing	6846	-	134	154	183	325	353	410	706	1030	1107	1309	968	167	الصناعات التحويلية
Electricity, Gas and Water Supply	43	-	-	-	1	7	3	2	10	8	5	5	2	-	امدادات الكهرباء والغاز و امدادات المياه
Construction	2809	3	27	37	37	119	151	232	393	537	486	505	262	20	الإتشاءات
Whole sale and Retail Trade	6427	4	291	263	229	323	439	551	831	1105	1002	847	473	69	تجارة العملة والتجزئه
Hotels and Restaurants	457	-	16	22	16	28	43	32	55	69	72	60	35	9	الفنادق والمطاعم
Transport, Storage and Communication	970	1	23	48	43	63	111	117	161	152	155	85	11	-	النقل والتخزين والاتصالات
Financial Intermediation	486	1	12	4	19	27	32	46	90	104	105	43	3	-	الوساطة المالية
Real-estate, Renting and Business Activities	609	3	7	12	29	42	55	62	139	113	86	54	6	1	الانشطة العقارية والإيجارية وأنشطة المشاريع التجارية
Public Administration and Defense	2479	2	21	43	103	179	218	225	347	407	452	373	109	-	الإدارة العامة والدفاع والضمان الاجتماعي الاجباري
Education	978	-	8	31	79	107	142	149	173	158	91	34	6	-	التعليم
Health and Social Work	609	-	17	18	28	64	80	107	102	79	83	27	3	1	الصحة والعمل الاجتماعي
Other Community Social and Personal service Activities	474	1	35	16	27	27	43	38	61	65	70	55	32	4	أنشطة الخدمة المجتمعية والاجتماعية والشخصية الأخرى
Private Households with Employed Persons	1	-	-	1	-	-	-	-	-	-	-	-	-	-	الأسر الخاصة التي تعين أفراد لأداء الأعمال المنزلية
Extraterritorial Organizations and Bodies	27	-	-	-	1	6	4	5	6	4	1	-	-	-	المنظمات والهيئات غير الإقليمية
Not Stated	98	1	1	7	4	5	2	11	8	21	17	14	6	1	غير مبين
Total	23619	16	618	675	818	1349	1707	2007	3125	3879	3771	3446	1933	275	المجموع

جدول (52 تابع): السكان الفلسطينيون 10 سنوات فأكثر المشغولون حسب النشاط الاقتصادي والجنس وفئات العمر بالسنوات ونوع التجمع

Table (52 Cont.): Employed Palestinian Population 10 Years and Over by Economic Activity, Sex, Age Groups in Years and Type of Locality (حضر, Urban)

Economic Activity & Sex	المجموع Total	فئات العمر بالسنوات												النشاط الاقتصادي والجنس	
		Age Groups in Years	غير مبين Not Stated	+65	64 - 60	59 - 55	54 - 50	49 - 45	44 - 40	39 - 35	34 - 30	29 - 25	24 - 20		19 - 15
Female															إناث
Agriculture, Hunting and Forestry	10	-	2	-	-	1	1	1	3	1	1	-	-	-	الزراعة والصيد والحراجه
Fishing	-	-	-	-	-	-	-	-	-	-	-	-	-	-	صيد الاسماك
Mining and Quarrying	4	-	-	-	-	-	-	1	2	-	1	-	-	-	التعدين واستغلال المحاجر
Manufacturing	416	-	8	6	9	20	20	46	58	73	75	71	29	1	الصناعات التحويلية
Electricity, Gas and Water Supply	5	-	-	-	-	-	-	-	1	1	2	1	-	-	امدادات الكهرباء والغاز و امدادات المياه
Construction	26	-	-	-	-	-	1	-	5	2	10	8	-	-	الإبشاءات
Whole sale and Retail Trade	239	-	1	3	7	11	16	22	37	48	42	45	7	-	تجارة العملة والتجزئه
Hotels and Restaurants	6	-	-	-	1	-	1	-	-	1	-	2	1	-	الفنادق والمطاعم
Transport, Storage and Communication	53	-	-	-	1	-	-	3	2	8	21	16	2	-	النقل والتخزين والاتصالات
Financial Intermediation	240	-	-	-	-	3	2	11	32	52	90	49	1	-	الوساطة المالية
Real-estate, Renting and Business Activities	190	-	-	-	-	2	6	7	31	36	50	54	4	-	الانشطة العقارية والإيجارية وأنشطة المشاريع التجارية
Public Administration and Defense	533	-	-	-	4	15	19	40	85	104	138	128	-	-	الإدارة العامة والدفاع والضمان الاجتماعي الاجباري
Education	1438	2	4	16	74	159	193	171	265	245	192	107	10	-	التعليم
Health and Social Work	588	-	3	4	22	27	37	54	92	157	128	59	5	-	الصحة والعمل الاجتماعي
Other Community Social and Personal service Activities	138	-	1	3	-	3	4	15	19	32	25	28	8	-	أنشطة الخدمة المجتمعية والاجتماعية والشخصية الأخرى
Private Households with Employed Persons	8	-	2	1	1	1	1	1	-	1	-	-	-	-	الأسر الخاصة التي تعين أفراد الأداء الأعمال المنزلية
Extraterritorial Organizations and Bodies	19	-	-	-	-	1	2	3	5	4	4	-	-	-	المنظمات والهيئات غير الإقليمية
Not Stated	23	-	-	-	-	1	1	2	2	6	5	6	-	-	غير مبين
Total	3936	2	21	33	119	244	304	377	639	771	784	574	67	1	المجموع

جدول (52 تابع): السكان الفلسطينيون 10 سنوات فأكثر المشغولون حسب النشاط الاقتصادي والجنس وفئات العمر بالسنوات ونوع التجمع

Table (52 Cont.): Employed Palestinian Population 10 Years and Over by Economic Activity, Sex, Age Groups in Years and Type of Locality (حضر, Urban)

Economic Activity & Sex	المجموع Total	فئات العمر بالسنوات												النشاط الاقتصادي والجنس		
		Age Groups in Years	غير مبين Not Stated	+65	64 - 60	59 - 55	54 - 50	49 - 45	44 - 40	39 - 35	34 - 30	29 - 25	24 - 20		19 - 15	14 - 10
Both Sexes																كلا الجنسين
Agriculture, Hunting and Forestry	202	-	26	16	16	19	20	14	26	15	22	20	6	2		الزراعة والصيد والحراجه
Fishing	-	-	-	-	-	-	-	-	-	-	-	-	-	-		صيد الاسماك
Mining and Quarrying	118	-	2	3	3	9	12	8	22	13	19	15	11	1		التعدين واستغلال المحاجر
Manufacturing	7262	-	142	160	192	345	373	456	764	1103	1182	1380	997	168		الصناعات التحويلية
Electricity, Gas and Water Supply	48	-	-	-	1	7	3	2	11	9	7	6	2	-		امدادات الكهرباء والغاز و امدادات المياه
Construction	2835	3	27	37	37	119	152	232	398	539	496	513	262	20		الإشاءات
Whole sale and Retail Trade	6666	4	292	266	236	334	455	573	868	1153	1044	892	480	69		تجارة الجملة والتجزئه
Hotels and Restaurants	463	-	16	22	17	28	44	32	55	70	72	62	36	9		الفنادق والمطاعم
Transport, Storage and Communication	1023	1	23	48	44	63	111	120	163	160	176	101	13	-		النقل والتخزين والاتصالات
Financial Intermediation	726	1	12	4	19	30	34	57	122	156	195	92	4	-		الوساطة المالية
Real-estate, Renting and Business Activities	799	3	7	12	29	44	61	69	170	149	136	108	10	1		الانشطة العقارية والإيجارية وأنشطة المشاريع التجارية
Public Administration and Defense	3012	2	21	43	107	194	237	265	432	511	590	501	109	-		الإدارة العامة والدفاع والضمان الاجتماعي الاجباري
Education	2416	2	12	47	153	266	335	320	438	403	283	141	16	-		التعليم
Health and Social Work	1197	-	20	22	50	91	117	161	194	236	211	86	8	1		الصحة والعمل الاجتماعي
Other Community Social and Personal service Activities	612	1	36	19	27	30	47	53	80	97	95	83	40	4		أنشطة الخدمة المجتمعية والاجتماعية والشخصية الاخرى
Private Households with Employed Persons	9	-	2	2	1	1	1	1	-	1	-	-	-	-		الأسر الخاصة التي تعين أفراد الأداء الأعمال المنزلية
Extraterritorial Organizations and Bodies	46	-	-	-	1	7	6	8	11	8	5	-	-	-		المنظمات والهيئات غير الإقليمية
Not Stated	121	1	1	7	4	6	3	13	10	27	22	20	6	1		غير مبين
Total	27555	18	639	708	937	1593	2011	2384	3764	4650	4555	4020	2000	276		المجموع

جدول (52 تابع): السكان الفلسطينيون 10 سنوات فأكثر المشغولون حسب النشاط الاقتصادي والجنس وفئات العمر بالسنوات ونوع التجمع

Table (52 Cont.): Employed Palestinian Population 10 Years and Over by Economic Activity, Sex, Age Groups in Years and Type of Locality (Rural, ريف)

Economic Activity & Sex	المجموع Total	فئات العمر بالسنوات												النشاط الاقتصادي والجنس	
		Age Groups in Years	غير مبين Not Stated	+65	64 - 60	59 - 55	54 - 50	49 - 45	44 - 40	39 - 35	34 - 30	29 - 25	24 - 20		19 - 15
Male															ذكور
Agriculture, Hunting and Forestry	2643	2	419	212	139	153	140	152	169	233	297	364	320	43	الزراعة والصيد والحراجه
Fishing	-	-	-	-	-	-	-	-	-	-	-	-	-	-	صيد الاسماك
Mining and Quarrying	302	-	3	3	5	14	18	23	26	45	73	67	25	-	التعدين واستغلال المحاجر
Manufacturing	3176	1	23	27	29	66	123	225	386	511	654	734	374	23	الصناعات التحويلية
Electricity, Gas and Water Supply	23	-	-	1	1	2	1	3	4	6	-	5	-	-	امدادات الكهرباء والغاز و امدادات المياه
Construction	7741	3	8	34	88	206	332	543	893	1358	1680	1834	751	11	الإشاءات
Whole sale and Retail Trade	2429	3	105	63	55	113	138	196	288	419	414	396	221	18	تجارة الجملة والتجزئه
Hotels and Restaurants	533	1	-	3	3	12	9	26	57	117	125	110	65	5	الفنادق والمطاعم
Transport, Storage and Communication	1209	-	14	13	31	59	107	152	215	208	246	138	25	1	النقل والتخزين والاتصالات
Financial Intermediation	175	-	-	1	2	6	14	21	37	40	36	18	-	-	الوساطة المالية
Real-estate, Renting and Business Activities	226	1	6	7	5	13	19	19	49	46	35	23	3	-	الانشطة العقارية والإيجارية وأنشطة المشاريع التجارية
Public Administration and Defense	2003	1	23	33	30	77	87	129	200	265	433	559	165	1	الإدارة العامة والدفاع والضمان الاجتماعي الاجباري
Education	1119	4	-	7	44	68	157	160	264	219	157	33	5	1	التعليم
Health and Social Work	240	-	4	4	5	15	27	25	33	50	56	19	2	-	الصحة والعمل الاجتماعي
Other Community Social and Personal service Activities	310	1	21	7	10	11	21	16	45	50	58	41	28	1	أنشطة الخدمة المجتمعية والاجتماعية والشخصية الاخرى
Private Households with Employed Persons	-	-	-	-	-	-	-	-	-	-	-	-	-	-	الأسر الخاصة التي تعين أفراد لأداء الأعمال المنزلية
Extraterritorial Organizations and Bodies	11	-	-	-	-	1	1	3	3	2	1	-	-	-	المنظمات والهيئات غير الإقليمية
Not Stated	91	-	2	2	1	3	4	7	10	14	18	16	12	2	غير مبين
Total	22231	17	628	417	448	819	1198	1700	2679	3583	4283	4357	1996	106	المجموع

جدول (52 تابع): السكان الفلسطينيين 10 سنوات فأكثر المشغولون حسب النشاط الاقتصادي والجنس وفئات العمر بالسنوات ونوع التجمع

Table (52 Cont.): Employed Palestinian Population 10 Years and Over by Economic Activity, Sex, Age Groups in Years and Type of Locality (Rural, ريف)

Economic Activity & Sex	المجموع Total	Age Groups in Years											فئات العمر بالسنوات		النشاط الاقتصادي والجنس		
		غير مبيّن Not Stated	+65	64 - 60	59 - 55	54 - 50	49 - 45	44 - 40	39 - 35	34 - 30	29 - 25	24 - 20	19 - 15	14 - 10			
Female																	إناث
Agriculture, Hunting and Forestry	525	-	15	20	29	52	52	72	77	79	58	42	23	6			الزراعة والصيد والحراجه
Fishing	-	-	-	-	-	-	-	-	-	-	-	-	-	-			صيد الأسماك
Mining and Quarrying	1	-	-	-	-	-	-	-	-	-	1	-	-	-			التعدين واستغلال المحاجر
Manufacturing	665	-	1	3	4	9	15	35	83	135	132	168	75	5			الصناعات التحويلية
Electricity, Gas and Water Supply	-	-	-	-	-	-	-	-	-	-	-	-	-	-			امدادات الكهرباء والغاز و امدادات المياه
Construction	4	-	-	-	-	-	-	-	-	-	3	1	-	-			الإتشاءات
Whole sale and Retail Trade	46	-	1	4	-	1	4	1	6	11	8	9	1	-			تجارة الجملة والتجزئه
Hotels and Restaurants	3	-	-	-	1	-	-	1	-	-	1	-	-	-			الفنادق والمطاعم
Transport, Storage and Communication	7	-	-	-	-	-	-	-	1	1	2	3	-	-			النقل والتخزين والاتصالات
Financial Intermediation	15	-	-	-	-	-	-	1	2	1	3	8	-	-			الوساطة المالية
Real-estate, Renting and Business Activities	21	-	-	-	-	-	-	2	3	4	3	7	2	-			الانشطة العقارية والإيجارية وأنشطة المشاريع التجارية
Public Administration and Defense	162	1	-	-	1	2	2	7	13	35	46	54	1	-			الإدارة العامة والدفاع والضمان الاجتماعي الاجباري
Education	579	-	-	-	16	18	41	44	109	134	141	73	3	-			التعليم
Health and Social Work	158	1	-	-	-	3	6	15	23	39	38	32	1	-			الصحة والعمل الاجتماعي
Other Community Social and Personal service Activities	28	-	1	-	1	-	-	-	4	7	11	4	-	-			أنشطة الخدمة المجتمعية والاجتماعية والشخصية الاخرى
Private Households with Employed Persons	-	-	-	-	-	-	-	-	-	-	-	-	-	-			الأسر الخاصة التي تعين أفراد لأداء الأعمال المنزلية
Extraterritorial Organizations and Bodies	3	-	-	-	-	-	-	1	-	2	-	-	-	-			المنظمات والهيئات غير الإقليمية
Not Stated	19	-	-	-	1	1	2	2	1	4	-	5	3	-			غير مبيّن
Total	2236	2	18	27	53	86	122	181	322	452	447	406	109	11			المجموع

جدول (52 تابع): السكان الفلسطينيون 10 سنوات فأكثر المشغولون حسب النشاط الاقتصادي والجنس وفئات العمر بالسنوات ونوع التجمع

Table (52 Cont.): Employed Palestinian Population 10 Years and Over by Economic Activity, Sex, Age Groups in Years and Type of Locality (Rural, ريف)

Economic Activity & Sex	المجموع Total	فئات العمر بالسنوات												النشاط الاقتصادي والجنس		
		Age Groups in Years	غير مبين Not Stated	+65	64 - 60	59 - 55	54 - 50	49 - 45	44 - 40	39 - 35	34 - 30	29 - 25	24 - 20		19 - 15	14 - 10
Both Sexes															كلا الجنسين	
Agriculture, Hunting and Forestry	3168	2	434	232	168	205	192	224	246	312	355	406	343	49	الزراعة والصيد والحراجه	
Fishing	-	-	-	-	-	-	-	-	-	-	-	-	-	-	صيد الاسماك	
Mining and Quarrying	303	-	3	3	5	14	18	23	26	45	74	67	25	-	التعدين واستغلال المحاجر	
Manufacturing	3841	1	24	30	33	75	138	260	469	646	786	902	449	28	الصناعات التحويلية	
Electricity, Gas and Water Supply	23	-	-	1	1	2	1	3	4	6	-	5	-	-	امدادات الكهرباء والغاز و امدادات المياه	
Construction	7745	3	8	34	88	206	332	543	893	1358	1683	1835	751	11	الإشاعات	
Whole sale and Retail Trade	2475	3	106	67	55	114	142	197	294	430	422	405	222	18	تجارة الجملة والتجزئه	
Hotels and Restaurants	536	1	-	3	4	12	9	27	57	117	126	110	65	5	الفنادق والمطاعم	
Transport, Storage and Communication	1216	-	14	13	31	59	107	152	216	209	248	141	25	1	النقل والتخزين والاتصالات	
Financial Intermediation	190	-	-	1	2	6	14	22	39	41	39	26	-	-	الوساطة المالية	
Real-estate, Renting and Business Activities	247	1	6	7	5	13	19	21	52	50	38	30	5	-	الانشطة العقارية والإيجارية وأنشطة المشاريع التجارية	
Public Administration and Defense	2165	2	23	33	31	79	89	136	213	300	479	613	166	1	الإدارة العامة والدفاع والضمان الاجتماعي الاجباري	
Education	1698	4	-	7	60	86	198	204	373	353	298	106	8	1	التعليم	
Health and Social Work	398	1	4	4	5	18	33	40	56	89	94	51	3	-	الصحة والعمل الاجتماعي	
Other Community Social and Personal service Activities	338	1	22	7	11	11	21	16	49	57	69	45	28	1	أنشطة الخدمة المجتمعية والاجتماعية والشخصية الاخرى	
Private Households with Employed Persons	-	-	-	-	-	-	-	-	-	-	-	-	-	-	-	الأسر الخاصة التي تعين أفراد لأداء الأعمال المنزلية
Extraterritorial Organizations and Bodies	14	-	-	-	-	1	1	4	3	4	1	-	-	-	المنظمات والهيئات غير الإقليمية	
Not Stated	110	-	2	2	2	4	6	9	11	18	18	21	15	2	غير مبين	
Total	24467	19	646	444	501	905	1320	1881	3001	4035	4730	4763	2105	117	المجموع	

جدول (52 تابع): السكان الفلسطينيون 10 سنوات فأكثر المشغولون حسب النشاط الاقتصادي والجنس وفئات العمر بالسنوات ونوع التجمع

Table (52 Cont.): Employed Palestinian Population 10 Years and Over by Economic Activity, Sex, Age Groups in Years and Type of Locality (Camps, مخيمات)

Economic Activity & Sex	المجموع Total	فئات العمر بالسنوات												النشاط الاقتصادي والجنس		
		Age Groups in Years	غير مبين Not Stated	+65	64 - 60	59 - 55	54 - 50	49 - 45	44 - 40	39 - 35	34 - 30	29 - 25	24 - 20		19 - 15	14 - 10
Male																ذكور
Agriculture, Hunting and Forestry	43	-	7	2	2	6	2	-	5	3	7	6	3	-	-	الزراعة والصيد والحراجه
Fishing	-	-	-	-	-	-	-	-	-	-	-	-	-	-	-	صيد الاسماك
Mining and Quarrying	8	-	-	-	-	1	-	1	1	3	-	1	1	-	-	التعدين واستغلال المحاجر
Manufacturing	817	-	13	12	24	33	31	33	72	106	164	177	135	17	-	الصناعات التحويلية
Electricity, Gas and Water Supply	11	-	-	-	-	2	1	-	-	2	2	2	2	-	-	امدادات الكهرباء والغاز و امدادات المياه
Construction	1057	-	3	7	26	38	54	81	143	199	206	213	83	4	-	الإشاءات
Whole sale and Retail Trade	1248	-	41	38	41	48	54	82	139	208	227	213	139	18	-	تجارة الجملة والتجزئه
Hotels and Restaurants	136	-	3	5	1	6	3	7	14	19	32	20	22	4	-	الفنادق والمطاعم
Transport, Storage and Communication	354	-	4	9	18	25	36	36	54	46	68	53	5	-	-	النقل والتخزين والاتصالات
Financial Intermediation	32	-	-	1	1	1	-	1	3	8	10	6	1	-	-	الوساطة المالية
Real-estate, Renting and Business Activities	69	1	2	2	4	6	4	7	9	11	16	6	1	-	-	الانشطة العقارية والإيجارية وأنشطة المشاريع التجارية
Public Administration and Defense	875	-	4	9	18	25	25	31	74	148	205	241	94	1	-	الإدارة العامة والدفاع والضمان الاجتماعي الاجباري
Education	213	-	-	3	9	15	23	28	38	50	40	5	2	-	-	التعليم
Health and Social Work	101	-	1	1	-	4	4	7	15	21	27	14	7	-	-	الصحة والعمل الاجتماعي
Other Community Social and Personal service Activities	212	-	10	8	6	12	10	14	23	44	41	26	17	1	-	أنشطة الخدمة المجتمعية والاجتماعية والشخصية الاخرى
Private Households with Employed Persons	-	-	-	-	-	-	-	-	-	-	-	-	-	-	-	الأسر الخاصة التي تعين أفراد لأداء الأعمال المنزلية
Extraterritorial Organizations and Bodies	63	-	-	-	3	7	8	8	14	11	10	2	-	-	-	المنظمات والهيئات غير الإقليمية
Not Stated	19	1	2	-	1	1	1	2	1	3	3	2	2	-	-	غير مبين
Total	5258	2	90	97	154	230	256	338	605	882	1058	987	514	45	-	المجموع

جدول (52 تابع): السكان الفلسطينيون 10 سنوات فأكثر المشغولون حسب النشاط الاقتصادي والجنس وفئات العمر بالسنوات ونوع التجمع

Table (52 Cont.): Employed Palestinian Population 10 Years and Over by Economic Activity, Sex, Age Groups in Years and Type of Locality (Camps, مخيمات)

Economic Activity & Sex	المجموع Total	فئات العمر بالسنوات												النشاط الاقتصادي والجنس		
		Age Groups in Years	غير مبيّن Not Stated	+65	64 - 60	59 - 55	54 - 50	49 - 45	44 - 40	39 - 35	34 - 30	29 - 25	24 - 20		19 - 15	14 - 10
Female																إناث
Agriculture, Hunting and Forestry	2	-	-	-	2	-	-	-	-	-	-	-	-	-	-	الزراعة والصيد والحراجه
Fishing	-	-	-	-	-	-	-	-	-	-	-	-	-	-	-	صيد الأسماك
Mining and Quarrying	-	-	-	-	-	-	-	-	-	-	-	-	-	-	-	التعدين واستغلال المحاجر
Manufacturing	243	-	2	1	1	9	4	13	25	44	57	65	20	2	الصناعات التحويلية	
Electricity, Gas and Water Supply	-	-	-	-	-	-	-	-	-	-	-	-	-	-	-	امدادات الكهرباء والغاز و امدادات المياه
Construction	-	-	-	-	-	-	-	-	-	-	-	-	-	-	-	الإتشاءات
Whole sale and Retail Trade	25	-	2	1	2	1	1	1	2	2	10	2	1	-	تجارة الجملة والتجزئه	
Hotels and Restaurants	2	-	-	-	-	-	-	-	-	1	1	-	-	-	-	الفنادق والمطاعم
Transport, Storage and Communication	4	-	-	-	-	-	-	-	-	2	1	1	-	-	-	النقل والتخزين والاتصالات
Financial Intermediation	8	-	-	-	-	1	-	-	-	3	4	-	-	-	-	الوساطة المالية
Real-estate, Renting and Business Activities	14	-	-	-	-	1	3	-	-	4	4	1	1	-	-	الانشطة العقارية والإيجارية وأنشطة المشاريع التجارية
Public Administration and Defense	89	-	1	-	-	2	3	4	10	12	27	28	2	-	-	الإدارة العامة والدفاع والضمان الاجتماعي الاجباري
Education	170	-	-	2	3	3	11	19	28	41	41	21	1	-	-	التعليم
Health and Social Work	120	-	1	-	-	5	8	8	9	25	42	21	1	-	-	الصحة والعمل الاجتماعي
Other Community Social and Personal service Activities	23	-	-	-	2	-	1	-	3	4	3	8	2	-	-	أنشطة الخدمة المجتمعية والاجتماعية والشخصية الاخرى
Private Households with Employed Persons	7	-	-	-	-	-	1	-	-	1	2	2	1	-	-	الأسر الخاصة التي تعين أفراد لأداء الأعمال المنزلية
Extraterritorial Organizations and Bodies	7	-	-	-	-	-	1	-	2	2	2	-	-	-	-	المنظمات والهيئات غير الإقليمية
Not Stated	2	-	-	-	-	-	-	-	1	1	-	-	-	-	-	غير مبيّن
Total	716	-	6	4	10	22	33	45	80	142	194	149	29	2	-	المجموع

جدول (52 تابع): السكان الفلسطينيون 10 سنوات فأكثر المشغولون حسب النشاط الاقتصادي والجنس وفئات العمر بالسنوات ونوع التجمع

Table (52 Cont.): Employed Palestinian Population 10 Years and Over by Economic Activity, Sex, Age Groups in Years and Type of Locality (Camps, مخيمات)

Economic Activity & Sex	المجموع Total	فئات العمر بالسنوات												النشاط الاقتصادي والجنس		
		Age Groups in Years	غير مبين Not Stated	+65	64 - 60	59 - 55	54 - 50	49 - 45	44 - 40	39 - 35	34 - 30	29 - 25	24 - 20		19 - 15	14 - 10
Both Sexes																كلا الجنسين
Agriculture, Hunting and Forestry	45	-	7	2	4	6	2	-	5	3	7	6	3	-	-	الزراعة والصيد والحراجه
Fishing	-	-	-	-	-	-	-	-	-	-	-	-	-	-	-	صيد الاسماك
Mining and Quarrying	8	-	-	-	-	1	-	1	1	3	-	1	1	-	-	التعدين واستغلال المحاجر
Manufacturing	1060	-	15	13	25	42	35	46	97	150	221	242	155	19	-	الصناعات التحويلية
Electricity, Gas and Water Supply	11	-	-	-	-	2	1	-	-	2	2	2	2	-	-	امدادات الكهرباء والغاز و امدادات المياه
Construction	1057	-	3	7	26	38	54	81	143	199	206	213	83	4	-	الإشاءات
Whole sale and Retail Trade	1273	-	43	39	43	49	55	83	141	210	237	215	140	18	-	تجارة الجملة والتجزئه
Hotels and Restaurants	138	-	3	5	1	6	3	7	14	20	33	20	22	4	-	الفنادق والمطاعم
Transport, Storage and Communication	358	-	4	9	18	25	36	36	54	48	69	54	5	-	-	النقل والتخزين والاتصالات
Financial Intermediation	40	-	-	1	1	2	-	1	3	11	14	6	1	-	-	الوساطة المالية
Real-estate, Renting and Business Activities	83	1	2	2	4	7	7	7	9	15	20	7	2	-	-	الانشطة العقارية والإيجارية وأنشطة المشاريع التجارية
Public Administration and Defense	964	-	5	9	18	27	28	35	84	160	232	269	96	1	-	الإدارة العامة والدفاع والضمان الاجتماعي الاجباري
Education	383	-	-	5	12	18	34	47	66	91	81	26	3	-	-	التعليم
Health and Social Work	221	-	2	1	-	9	12	15	24	46	69	35	8	-	-	الصحة والعمل الاجتماعي
Other Community Social and Personal service Activities	235	-	10	8	8	12	11	14	26	48	44	34	19	1	-	أنشطة الخدمة المجتمعية والاجتماعية والشخصية الاخرى
Private Households with Employed Persons	7	-	-	-	-	-	1	-	-	1	2	2	1	-	-	الأسر الخاصة التي تعين أفراد لأداء الأعمال المنزلية
Extraterritorial Organizations and Bodies	70	-	-	-	3	7	9	8	16	13	12	2	-	-	-	المنظمات والهيئات غير الإقليمية
Not Stated	21	1	2	-	1	1	1	2	2	4	3	2	2	-	-	غير مبين
Total	5974	2	96	101	164	252	289	383	685	1024	1252	1136	543	47	-	المجموع

جدول (52 تابع): السكان الفلسطينيين 10 سنوات فأكثر المشغولون حسب النشاط الاقتصادي والجنس وفئات العمر بالسنوات ونوع التجمع

Table (52 Cont.): Employed Palestinian Population 10 Years and Over by Economic Activity, Sex, Age Groups in Years and Type of Locality

(المجموع، Total)

Economic Activity & Sex	المجموع Total	فئات العمر بالسنوات												النشاط الاقتصادي والجنس		
		Age Groups in Years	غير مبين Not Stated	+65	64 - 60	59 - 55	54 - 50	49 - 45	44 - 40	39 - 35	34 - 30	29 - 25	24 - 20		19 - 15	14 - 10
Male															ذكور	
Agriculture, Hunting and Forestry	2878	2	450	230	157	177	161	165	197	250	325	390	329	45	الزراعة والصيد والحراجه	
Fishing	-	-	-	-	-	-	-	-	-	-	-	-	-	-	صيد الاسماك	
Mining and Quarrying	424	-	5	6	8	24	30	31	47	61	91	83	37	1	التعدين واستغلال المحاجر	
Manufacturing	10839	1	170	193	236	424	507	668	1164	1647	1925	2220	1477	207	الصناعات التحويلية	
Electricity, Gas and Water Supply	77	-	-	1	2	11	5	5	14	16	7	12	4	-	امدادات الكهرباء والغاز و امدادات المياه	
Construction	11607	6	38	78	151	363	537	856	1429	2094	2372	2552	1096	35	الإنشاءات	
Whole sale and Retail Trade	10104	7	437	364	325	484	631	829	1258	1732	1643	1456	833	105	تجارة الجملة والتجزئه	
Hotels and Restaurants	1126	1	19	30	20	46	55	65	126	205	229	190	122	18	الفنادق والمطاعم	
Transport, Storage and Communication	2533	1	41	70	92	147	254	305	430	406	469	276	41	1	النقل والتخزين والاتصالات	
Financial Intermediation	693	1	12	6	22	34	46	68	130	152	151	67	4	-	الوساطة المالية	
Real-estate, Renting and Business Activities	904	5	15	21	38	61	78	88	197	170	137	83	10	1	الانشطة العقارية والإيجارية وأنشطة المشاريع التجارية	
Public Administration and Defense	5357	3	48	85	151	281	330	385	621	820	1090	1173	368	2	الإدارة العامة والدفاع والضمان الاجتماعي الاجباري	
Education	2310	4	8	41	132	190	322	337	475	427	288	72	13	1	التعليم	
Health and Social Work	950	-	22	23	33	83	111	139	150	150	166	60	12	1	الصحة والعمل الاجتماعي	
Other Community Social and Personal service Activities	996	2	66	31	43	50	74	68	129	159	169	122	77	6	أنشطة الخدمة المجتمعية والاجتماعية والشخصية الاخرى	
Private Households with Employed Persons	1	-	-	1	-	-	-	-	-	-	-	-	-	-	-	الأسر الخاصة التي تعين أفراد لأداء الأعمال المنزلية
Extraterritorial Organizations and Bodies	101	-	-	-	4	14	13	16	23	17	12	2	-	-	المنظمات والهيئات غير الإقليمية	
Not Stated	208	2	5	9	6	9	7	20	19	38	38	32	20	3	غير مبين	
Total	51108	35	1336	1189	1420	2398	3161	4045	6409	8344	9112	8790	4443	426	المجموع	

جدول (52 تابع): السكان الفلسطينيون 10 سنوات فأكثر المشغولون حسب النشاط الاقتصادي والجنس وفئات العمر بالسنوات ونوع التجمع

Table (52 Cont.): Employed Palestinian Population 10 Years and Over by Economic Activity, Sex, Age Groups in Years and Type of Locality

(المجموع، Total)

Economic Activity & Sex	المجموع Total	فئات العمر بالسنوات												النشاط الاقتصادي والجنس		
		Age Groups in Years	غير مبيّن Not Stated	+65	64 - 60	59 - 55	54 - 50	49 - 45	44 - 40	39 - 35	34 - 30	29 - 25	24 - 20		19 - 15	14 - 10
Female																إناث
Agriculture, Hunting and Forestry	537	-	17	20	31	53	53	73	80	80	59	42	23	6		الزراعة والصيد والحراجه
Fishing	-	-	-	-	-	-	-	-	-	-	-	-	-	-		صيد الأسماك
Mining and Quarrying	5	-	-	-	-	-	-	1	2	-	2	-	-	-		التعدين واستغلال المحاجر
Manufacturing	1324	-	11	10	14	38	39	94	166	252	264	304	124	8		الصناعات التحويلية
Electricity, Gas and Water Supply	5	-	-	-	-	-	-	-	1	1	2	1	-	-		امدادات الكهرباء والغاز و امدادات المياه
Construction	30	-	-	-	-	-	1	-	5	2	13	9	-	-		الإشاعات
Whole sale and Retail Trade	310	-	4	8	9	13	21	24	45	61	60	56	9	-		تجارة الجملة والتجزئه
Hotels and Restaurants	11	-	-	-	2	-	1	1	-	2	2	2	1	-		الفنادق والمطاعم
Transport, Storage and Communication	64	-	-	-	1	-	-	3	3	11	24	20	2	-		النقل والتخزين والاتصالات
Financial Intermediation	263	-	-	-	-	4	2	12	34	56	97	57	1	-		الوساطة المالية
Real-estate, Renting and Business Activities	225	-	-	-	-	3	9	9	34	44	57	62	7	-		الانشطة العقارية والإيجارية وأنشطة المشاريع التجارية
Public Administration and Defense	784	1	1	-	5	19	24	51	108	151	211	210	3	-		الإدارة العامة والدفاع والضمان الاجتماعي الاجباري
Education	2187	2	4	18	93	180	245	234	402	420	374	201	14	-		التعليم
Health and Social Work	866	1	4	4	22	35	51	77	124	221	208	112	7	-		الصحة والعمل الاجتماعي
Other Community Social and Personal service Activities	189	-	2	3	3	3	5	15	26	43	39	40	10	-		أنشطة الخدمة المجتمعية والاجتماعية والشخصية الأخرى
Private Households with Employed Persons	15	-	2	1	1	1	2	1	-	2	2	2	1	-		الأسر الخاصة التي تعين أفراد الأداء الأعمال المنزلية
Extraterritorial Organizations and Bodies	29	-	-	-	-	1	3	4	7	8	6	-	-	-		المنظمات والهيئات غير الإقليمية
Not Stated	44	-	-	-	1	2	3	4	4	11	5	11	3	-		غير مبيّن
Total	6888	4	45	64	182	352	459	603	1041	1365	1425	1129	205	14		المجموع

جدول (52 تابع): السكان الفلسطينيين 10 سنوات فأكثر المشغولون حسب النشاط الاقتصادي والجنس وفئات العمر بالسنوات ونوع التجمع

Table (52 Cont.): Employed Palestinian Population 10 Years and Over by Economic Activity, Sex, Age Groups in Years and Type of Locality

(المجموع، Total)

Economic Activity & Sex	المجموع Total	فئات العمر بالسنوات												النشاط الاقتصادي والجنس		
		Age Groups in Years	غير مبين Not Stated	+65	64 - 60	59 - 55	54 - 50	49 - 45	44 - 40	39 - 35	34 - 30	29 - 25	24 - 20		19 - 15	14 - 10
Both Sexes																كلا الجنسين
Agriculture, Hunting and Forestry	3415	2	467	250	188	230	214	238	277	330	384	432	352	51	الزراعة والصيد والحراجه	
Fishing	-	-	-	-	-	-	-	-	-	-	-	-	-	-	صيد الاسماك	
Mining and Quarrying	429	-	5	6	8	24	30	32	49	61	93	83	37	1	التعدين واستغلال المحاجر	
Manufacturing	12163	1	181	203	250	462	546	762	1330	1899	2189	2524	1601	215	الصناعات التحويلية	
Electricity, Gas and Water Supply	82	-	-	1	2	11	5	5	15	17	9	13	4	-	امدادات الكهرباء والغاز و امدادات المياه	
Construction	11637	6	38	78	151	363	538	856	1434	2096	2385	2561	1096	35	الإشاءات	
Whole sale and Retail Trade	10414	7	441	372	334	497	652	853	1303	1793	1703	1512	842	105	تجارة الجملة والتجزئه	
Hotels and Restaurants	1137	1	19	30	22	46	56	66	126	207	231	192	123	18	الفنادق والمطاعم	
Transport, Storage and Communication	2597	1	41	70	93	147	254	308	433	417	493	296	43	1	النقل والتخزين والاتصالات	
Financial Intermediation	956	1	12	6	22	38	48	80	164	208	248	124	5	-	الوساطة المالية	
Real-estate, Renting and Business Activities	1129	5	15	21	38	64	87	97	231	214	194	145	17	1	الانشطة العقارية والإيجارية وأنشطة المشاريع التجارية	
Public Administration and Defense	6141	4	49	85	156	300	354	436	729	971	1301	1383	371	2	الإدارة العامة والدفاع والضمان الاجتماعي الاجباري	
Education	4497	6	12	59	225	370	567	571	877	847	662	273	27	1	التعليم	
Health and Social Work	1816	1	26	27	55	118	162	216	274	371	374	172	19	1	الصحة والعمل الاجتماعي	
Other Community Social and Personal service Activities	1185	2	68	34	46	53	79	83	155	202	208	162	87	6	أنشطة الخدمة المجتمعية والاجتماعية والشخصية الأخرى	
Private Households with Employed Persons	16	-	2	2	1	1	2	1	-	2	2	2	1	-	الأسر الخاصة التي تعين أفراد لأداء الأعمال المنزلية	
Extraterritorial Organizations and Bodies	130	-	-	-	4	15	16	20	30	25	18	2	-	-	المنظمات والهيئات غير الإقليمية	
Not Stated	252	2	5	9	7	11	10	24	23	49	43	43	23	3	غير مبين	
Total	57996	39	1381	1253	1602	2750	3620	4648	7450	9709	10537	9919	4648	440	المجموع	

جدول 53: السكان الفلسطينيون 10 سنوات فأكثر المشتغلون حسب فئات العمر بالسنوات والجنس والحالة العملية

Table 53: Employed Palestinian Population 10 Years and Over by Age Groups in Years, Sex and Employment Status

العمر والجنس	المجموع Total	الحالة العملية						العمر والجنس
		غير مبيّن Not Stated	أخرى Others	يعمل لدى الأسرة دون أجر Unpaid Family Member	مستخدم بأجر Wage Employee	يعمل لحسابه Self Employed	صاحب عمل Employer	
Male								ذكور
10 - 14	426	4	5	77	333	7	-	14 - 10
15 - 19	4443	31	20	382	3799	175	36	19 - 15
20 - 24	8790	31	14	456	7264	785	240	24 - 20
25 - 29	9112	18	3	200	6977	1335	579	29 - 25
30 - 34	8344	11	8	102	5902	1527	794	34 - 30
35 - 39	6409	12	6	50	4327	1267	747	39 - 35
40 - 44	4045	5	-	19	2600	946	475	44 - 40
45 - 49	3161	3	5	13	1899	783	458	49 - 45
50 - 54	2398	7	3	15	1311	670	392	54 - 50
55 - 59	1420	1	1	17	734	458	209	59 - 55
60 - 64	1189	4	3	27	394	531	230	64 - 60
65+	1336	8	5	48	272	766	237	+65
Not Stated	35	2	-	-	27	2	4	غير مبيّن
Total	51108	137	73	1406	35839	9252	4401	المجموع

جدول (53 تابع): السكان الفلسطينيون 10 سنوات فأكثر المشتغلون حسب فئات العمر بالسنوات والجنس والحالة العملية

Table (53 Cont.): Employed Palestinian Population 10 Years and Over by Age Groups in Years, Sex and Employment Status

العمر والجنس	المجموع Total	الحالة العملية						العمر والجنس
		غير مبين Not Stated	أخرى Others	يعمل لدى الأسرة دون أجر Unpaid Family Member	مستخدم بأجر Wage Employee	يعمل لحسابه Self Employed	صاحب عمل Employer	
Female								إناث
10 - 14	14	1	-	6	7	-	-	14 - 10
15 - 19	205	6	1	22	172	4	-	19 - 15
20 - 24	1129	6	1	45	1054	20	3	24 - 20
25 - 29	1425	5	6	63	1294	41	16	29 - 25
30 - 34	1365	6	2	88	1164	80	25	34 - 30
35 - 39	1041	3	2	79	866	53	38	39 - 35
40 - 44	603	4	-	69	467	36	27	44 - 40
45 - 49	459	4	3	43	356	39	14	49 - 45
50 - 54	352	3	1	44	267	26	11	54 - 50
55 - 59	182	1	5	23	130	17	6	59 - 55
60 - 64	64	1	1	11	25	24	2	64 - 60
65+	45	-	3	12	12	13	5	+65
Not Stated	4	-	-	-	4	-	-	غير مبين
Total	6888	40	25	505	5818	353	147	المجموع

جدول (53 تابع): السكان الفلسطينيون 10 سنوات فأكثر المشتغلون حسب فئات العمر بالسنوات والجنس والحالة العملية

Table (53 Cont.): Employed Palestinian Population 10 Years and Over by Age Groups in Years, Sex and Employment Status

العمر والجنس	المجموع Total	الحالة العملية						العمر والجنس
		غير مبين Not Stated	أخرى Others	يعمل لدى الأسرة دون أجر Unpaid Family Member	مستخدم بأجر Wage Employee	يعمل لحسابه Self Employed	صاحب عمل Employer	
Both Sexes								كلا الجنسين
10 - 14	440	5	5	83	340	7	-	14 - 10
15 - 19	4648	37	21	404	3971	179	36	19 - 15
20 - 24	9919	37	15	501	8318	805	243	24 - 20
25 - 29	10537	23	9	263	8271	1376	595	29 - 25
30 - 34	9709	17	10	190	7066	1607	819	34 - 30
35 - 39	7450	15	8	129	5193	1320	785	39 - 35
40 - 44	4648	9	-	88	3067	982	502	44 - 40
45 - 49	3620	7	8	56	2255	822	472	49 - 45
50 - 54	2750	10	4	59	1578	696	403	54 - 50
55 - 59	1602	2	6	40	864	475	215	59 - 55
60 - 64	1253	5	4	38	419	555	232	64 - 60
65+	1381	8	8	60	284	779	242	+65
Not Stated	39	2	-	-	31	2	4	غير مبين
Total	57996	177	98	1911	41657	9605	4548	المجموع

جدول 54: السكان الفلسطينيون 15 سنة فأكثر المشتغلون حسب النشاط الاقتصادي والجنس والقطاع

Table 54: Employed Palestinian Population 15 Years and Over by Economic Activity, Sex and Sector

Economic Activity & Sex	المجموع Total	Sector									النشاط الاقتصادي والجنس
		غير مبين Not Stated	خارج المنشآت Not in Establishment	هيئة دولية International Organization	وكالة غوث UNRWA	هيئة أو جمعية خدمة Non Profit Organization	حكومة أجنبية Foreign Government	حكومة وطنية National Government	خاص أجنبي Private Foreign	خاص وطني Private National	
Male											ذكور
Agriculture, Hunting and Forestry	2833	4	1475	-	-	-	14	4	486	850	الزراعة والصيد والحراجه
Fishing	-	-	-	-	-	-	-	-	-	-	صيد الاسماك
Mining and Quarrying	423	-	8	-	-	-	4	1	37	373	التعدين واستغلال المحاجر
Manufacturing	10632	19	79	1	-	2	85	17	1467	8962	الصناعات التحويلية
Electricity, Gas and Water Supply	77	1	-	-	-	-	3	42	14	17	امدادات الكهرباء والغاز و امدادات المياه
Construction	11572	56	2780	-	1	-	117	42	4264	4312	الإنشآت
Whole sale and Retail Trade	9999	15	924	-	-	-	25	68	722	8245	تجارة الجملة والتجزئه
Hotels and Restaurants	1108	4	11	-	-	-	17	2	326	748	الفنادق والمطاعم
Transport, Storage and Communication	2532	5	1220	1	4	1	20	58	78	1145	النقل والتخزين والاتصالات
Financial Intermediation	693	4	1	2	-	1	13	12	312	348	الوساطة المالية
Real-estate, Renting and Business Activities	903	1	22	2	7	-	16	37	133	685	الانشطة العقارية والإيجارية وأنشطة المشاريع التجارية
Public Administration and Defense	5355	-	-	-	-	-	174	5181	-	-	الإدارة العامة والدفاع والضمان الاجتماعي الاجباري
Education	2309	1	6	-	141	4	64	1519	33	541	التعليم
Health and Social Work	949	1	2	5	31	118	30	320	43	399	الصحة والعمل الاجتماعي
Other Community Social and Personal service Activities	990	3	159	1	5	5	17	191	121	488	أنشطة الخدمة المجتمعية والاجتماعية والشخصية الأخرى
Private Households with Employed Persons	1	-	1	-	-	-	-	-	-	-	الأسر الخاصة التي تعين أفراد لأداء الأعمال المنزلية
Extraterritorial Organizations and Bodies	101	-	-	5	96	-	-	-	-	-	المنظمات والهيئات غير الإقليمية
Not Stated	205	33	29	-	2	-	5	6	42	88	غير مبين
Total	50682	147	6717	17	287	131	604	7500	8078	27201	المجموع

جدول (54 تابع): السكان الفلسطينيون 15 سنة فأكثر المشتغلون حسب النشاط الاقتصادي والجنس والقطاع

Table (54 Cont.): Employed Palestinian Population 15 Years and Over by Economic Activity, Sex and Sector

Economic Activity & Sex	المجموع Total	Sector									النشاط الاقتصادي والجنس
		غير مبين Not Stated	خارج المنشآت Not in Establishment	هيئة دولية International Organization	وكالة غوث UNRWA	هيئة أو جمعية خيرية Non Profit Organization	حكومة أجنبية Foreign Government	حكومة وطنية National Government	خاص أجنبي Private Foreign	خاص وطني Private National	
Female											إناث
Agriculture, Hunting and Forestry	531	8	237	-	-	-	-	-	1	285	الزراعة والصيد والحراجة
Fishing	-	-	-	-	-	-	-	-	-	-	صيد الأسماك
Mining and Quarrying	5	-	-	-	-	-	2	-	-	3	التعدين واستغلال المحاجر
Manufacturing	1316	11	9	-	-	5	5	7	18	1261	الصناعات التحويلية
Electricity, Gas and Water Supply	5	-	-	-	-	-	-	2	-	3	إمدادات الكهرباء والغاز وإمدادات المياه
Construction	30	-	-	-	-	-	-	2	2	26	الإنشاءات
Whole sale and Retail Trade	310	-	5	-	-	-	1	-	7	297	تجارة الجملة والتجزئة
Hotels and Restaurants	11	-	-	-	-	-	-	1	-	10	الفنادق والمطاعم
Transport, Storage and Communication	64	-	3	-	-	-	1	5	6	49	النقل والتخزين والاتصالات
Financial Intermediation	263	-	-	-	-	-	6	4	128	125	الوساطة المالية
Real-estate, Renting and Business Activities	225	3	5	-	-	1	-	8	9	199	الأنشطة العقارية والإيجارية وأنشطة المشاريع التجارية
Public Administration and Defense	784	-	-	-	-	-	13	771	-	-	الإدارة العامة والدفاع والضمان الاجتماعي الاجباري
Education	2187	4	3	2	113	40	70	1290	36	629	التعليم
Health and Social Work	866	2	1	5	40	173	16	269	31	329	الصحة والعمل الاجتماعي
Other Community Social and Personal service Activities	189	-	6	1	1	9	1	20	10	141	أنشطة الخدمة المجتمعية والاجتماعية والشخصية الأخرى
Private Households with Employed Persons	15	-	15	-	-	-	-	-	-	-	الأسر الخاصة التي تعين أفراد لأداء الأعمال المنزلية
Extraterritorial Organizations and Bodies	29	-	-	8	21	-	-	-	-	-	المنظمات والهيئات غير الإقليمية
Not Stated	44	13	-	-	1	-	-	2	4	24	غير مبين
Total	6874	41	284	16	176	228	115	2381	252	3381	المجموع

جدول (54 تابع): السكان الفلسطينيون 15 سنة فأكثر المشتغلون حسب النشاط الاقتصادي والجنس والقطاع

Table (54 Cont.): Employed Palestinian Population 15 Years and Over by Economic Activity, Sex and Sector

Economic Activity & Sex	المجموع Total	Sector									النشاط الاقتصادي والجنس
		غير مبين Not Stated	خارج المنشآت Not in Establishment	هيئة دولية International Organization	وكالة غوث UNRWA	هيئة أو جمعية خيرية Non Profit Organization	حكومة أجنبية Foreign Government	حكومة وطنية National Government	خاص أجنبي Private Foreign	خاص وطني Private National	
Both Sexes											كلا الجنسين
Agriculture, Hunting and Forestry	3364	12	1712	-	-	-	14	4	487	1135	الزراعة والصيد والحراجه
Fishing	-	-	-	-	-	-	-	-	-	-	صيد الاسماك
Mining and Quarrying	428	-	8	-	-	-	6	1	37	376	التعدين واستغلال المحاجر
Manufacturing	11948	30	88	1	-	7	90	24	1485	10223	الصناعات التحويلية
Electricity, Gas and Water Supply	82	1	-	-	-	-	3	44	14	20	امدادات الكهرباء والغاز و امدادات المياه
Construction	11602	56	2780	-	1	-	117	44	4266	4338	الإنشاءات
Whole sale and Retail Trade	10309	15	929	-	-	-	26	68	729	8542	تجارة الجملة والتجزئه
Hotels and Restaurants	1119	4	11	-	-	-	17	3	326	758	الفنادق والمطاعم
Transport, Storage and Communication	2596	5	1223	1	4	1	21	63	84	1194	النقل والتخزين والاتصالات
Financial Intermediation	956	4	1	2	-	1	19	16	440	473	الوساطة المالية
Real-estate, Renting and Business Activities	1128	4	27	2	7	1	16	45	142	884	الانشطة العقارية والإجارية وأنشطة المشاريع التجارية
Public Administration and Defense	6139	-	-	-	-	-	187	5952	-	-	الإدارة العامة والدفاع والضمان الاجتماعي الاجباري
Education	4496	5	9	2	254	44	134	2809	69	1170	التعليم
Health and Social Work	1815	3	3	10	71	291	46	589	74	728	الصحة والعمل الاجتماعي
Other Community Social and Personal service Activities	1179	3	165	2	6	14	18	211	131	629	أنشطة الخدمة المجتمعية والاجتماعية والشخصية الأخرى
Private Households with Employed Persons	16	-	16	-	-	-	-	-	-	-	الأسر الخاصة التي تعين أفراد لأداء الأعمال المنزلية
Extraterritorial Organizations and Bodies	130	-	-	13	117	-	-	-	-	-	المنظمات والهيئات غير الإقليمية
Not Stated	249	46	29	-	3	-	5	8	46	112	غير مبين
Total	57556	188	7001	33	463	359	719	9881	8330	30582	المجموع

جدول 55: السكان الفلسطينيون 10 سنوات فأكثر المتعطلون عن العمل حسب الجنس وفئات العمر بالسنوات وعدد سنوات الدراسة ونوع التجمع

Table 55: Unemployed Palestinian Population 10 Years and Over by Sex, Age Groups in Years, Years of Schooling and Type of Locality
(Urban, حضر)

Age and Sex	المجموع Total	سنوات الدراسة Years of Schooling						العمر والجنس
		غير مبين Not Stated	+13	12 - 10	9 - 7	6 - 1	0	
Male								ذكور
10 - 14	52	-	-	-	12	39	1	14 - 10
15 - 19	399	-	2	120	165	108	4	19 - 15
20 - 24	466	1	90	194	96	82	3	24 - 20
25 - 44	800	1	263	196	171	153	16	44 - 25
45 - 64	557	1	105	86	82	229	54	64 - 45
65+	285	1	31	21	34	144	54	+65
Not Stated	1	-	1	-	-	-	-	غير مبين
Total	2560	4	492	617	560	755	132	المجموع
Female								إناث
10 - 14	7	-	-	-	1	6	-	14 - 10
15 - 19	108	-	3	55	34	15	1	19 - 15
20 - 24	341	-	176	101	48	16	-	24 - 20
25 - 44	654	-	372	151	82	43	6	44 - 25
45 - 64	183	-	81	44	18	32	8	64 - 45
65+	23	-	7	8	1	5	2	+65
Not Stated	1	-	1	-	-	-	-	غير مبين
Total	1317	-	640	359	184	117	17	المجموع
Both Sexes								كلا الجنسين
10 - 14	59	-	-	-	13	45	1	14 - 10
15 - 19	507	-	5	175	199	123	5	19 - 15
20 - 24	807	1	266	295	144	98	3	24 - 20
25 - 44	1454	1	635	347	253	196	22	44 - 25
45 - 64	740	1	186	130	100	261	62	64 - 45
65+	308	1	38	29	35	149	56	+65
Not Stated	2	-	2	-	-	-	-	غير مبين
Total	3877	4	1132	976	744	872	149	المجموع

جدول (55 تابع): السكان الفلسطينيون 10 سنوات فأكثر المتعطلون عن العمل حسب الجنس وفئات العمر بالسنوات وعدد سنوات الدراسة ونوع التجمع

Table (55 Cont.): Unemployed Palestinian Population 10 Years and Over by Sex, Age Groups in Years, Years of Schooling and Type of Locality

(ريف, Rural)

Age and Sex	المجموع Total	سنوات الدراسة Years of Schooling						العمر والجنس
		غير مبين Not Stated	+13	12 - 10	9 - 7	6 - 1	0	
Male								ذكور
10 - 14	79	-	-	-	16	58	5	14 - 10
15 - 19	727	1	-	206	345	165	10	19 - 15
20 - 24	696	-	58	294	203	137	4	24 - 20
25 - 44	1385	2	265	407	425	269	17	44 - 25
45 - 64	812	1	80	107	129	410	85	64 - 45
65+	383	2	5	6	17	197	156	+65
Not Stated	3	-	-	1	1	1	-	غير مبين
Total	4085	6	408	1021	1136	1237	277	المجموع
Female								إناث
10 - 14	14	-	-	-	3	11	-	14 - 10
15 - 19	43	-	2	18	12	11	-	19 - 15
20 - 24	100	-	44	43	8	3	2	24 - 20
25 - 44	134	-	62	31	14	23	4	44 - 25
45 - 64	19	-	4	3	1	5	6	64 - 45
65+	2	-	-	-	-	1	1	+65
Not Stated	-	-	-	-	-	-	-	غير مبين
Total	312	-	112	95	38	54	13	المجموع
Both Sexes								كلا الجنسين
10 - 14	93	-	-	-	19	69	5	14 - 10
15 - 19	770	1	2	224	357	176	10	19 - 15
20 - 24	796	-	102	337	211	140	6	24 - 20
25 - 44	1519	2	327	438	439	292	21	44 - 25
45 - 64	831	1	84	110	130	415	91	64 - 45
65+	385	2	5	6	17	198	157	+65
Not Stated	3	-	-	1	1	1	-	غير مبين
Total	4397	6	520	1116	1174	1291	290	المجموع

جدول (55 تابع): السكان الفلسطينيون 10 سنوات فأكثر المتعطلون عن العمل حسب الجنس وفئات العمر بالسنوات وعدد سنوات الدراسة ونوع التجمع

Table (55 Cont.): Unemployed Palestinian Population 10 Years and Over by Sex, Age Groups in Years, Years of Schooling and Type of Locality

(مخيمات، Camps)

Age and Sex	المجموع Total	Years of Schooling					سنوات الدراسة	العمر والجنس
		غير مبين Not Stated	+13	12 - 10	9 - 7	6 - 1	0	
Male								ذكور
10 - 14	60	-	-	-	18	39	3	14 - 10
15 - 19	284	-	2	68	139	70	5	19 - 15
20 - 24	217	-	12	77	89	36	3	24 - 20
25 - 44	293	-	52	73	92	70	6	44 - 25
45 - 64	193	-	8	16	34	99	36	64 - 45
65+	85	-	1	1	4	34	45	+65
Not Stated	-	-	-	-	-	-	-	غير مبين
Total	1132	-	75	235	376	348	98	المجموع
Female								إناث
10 - 14	10	-	-	-	3	7	-	14 - 10
15 - 19	50	-	-	10	25	12	3	19 - 15
20 - 24	64	-	17	21	11	13	2	24 - 20
25 - 44	96	-	31	29	16	17	3	44 - 25
45 - 64	7	-	-	1	2	-	4	64 - 45
65+	1	-	-	-	-	-	1	+65
Not Stated	-	-	-	-	-	-	-	غير مبين
Total	228	-	48	61	57	49	13	المجموع
Both Sexes								كلا الجنسين
10 - 14	70	-	-	-	21	46	3	14 - 10
15 - 19	334	-	2	78	164	82	8	19 - 15
20 - 24	281	-	29	98	100	49	5	24 - 20
25 - 44	389	-	83	102	108	87	9	44 - 25
45 - 64	200	-	8	17	36	99	40	64 - 45
65+	86	-	1	1	4	34	46	+65
Not Stated	-	-	-	-	-	-	-	غير مبين
Total	1360	-	123	296	433	397	111	المجموع

جدول (55 تابع): السكان الفلسطينيون 10 سنوات فأكثر المتعطلون عن العمل حسب الجنس وفئات العمر بالسنوات وعدد سنوات الدراسة ونوع التجمع

Table (55 Cont.): Unemployed Palestinian Population 10 Years and Over by Sex, Age Groups in Years, Years of Schooling and Type of Locality

(المجموع، Total)

Age and Sex	المجموع Total	Years of Schooling					سنوات الدراسة	العمر والجنس
		غير مبين Not Stated	+13	12 - 10	9 - 7	6 - 1	0	
Male								ذكور
10 - 14	191	-	-	-	46	136	9	14 - 10
15 - 19	1410	1	4	394	649	343	19	19 - 15
20 - 24	1379	1	160	565	388	255	10	24 - 20
25 - 44	2478	3	580	676	688	492	39	44 - 25
45 - 64	1562	2	193	209	245	738	175	64 - 45
65+	753	3	37	28	55	375	255	+65
Not Stated	4	-	1	1	1	1	-	غير مبين
Total	7777	10	975	1873	2072	2340	507	المجموع
Female								إناث
10 - 14	31	-	-	-	7	24	-	14 - 10
15 - 19	201	-	5	83	71	38	4	19 - 15
20 - 24	505	-	237	165	67	32	4	24 - 20
25 - 44	884	-	465	211	112	83	13	44 - 25
45 - 64	209	-	85	48	21	37	18	64 - 45
65+	26	-	7	8	1	6	4	+65
Not Stated	1	-	1	-	-	-	-	غير مبين
Total	1857	-	800	515	279	220	43	المجموع
Both Sexes								كلا الجنسين
10 - 14	222	-	-	-	53	160	9	14 - 10
15 - 19	1611	1	9	477	720	381	23	19 - 15
20 - 24	1884	1	397	730	455	287	14	24 - 20
25 - 44	3362	3	1045	887	800	575	52	44 - 25
45 - 64	1771	2	278	257	266	775	193	64 - 45
65+	779	3	44	36	56	381	259	+65
Not Stated	5	-	2	1	1	1	-	غير مبين
Total	9634	10	1775	2388	2351	2560	550	المجموع

جدول 56: السكان الفلسطينيون 10 سنوات فأكثر المتعطلون عن العمل حسب الجنس وفئات العمر بالسنوات والحالة الزوجية ونوع التجمع

Table 56: Unemployed Palestinian Population 10 Years and Over by Sex, Age Groups in Years, Marital Status and Type of Locality

(حضر, Urban)

Age and Sex	المجموع الكلي Grand Total	دون سن الزواج Less than Age of Marriage	المجموع Total	الحالة الزوجية						العمر والجنس
				غير مبین Not Stated	أرمل Widowed	مطلق Divorced	متزوج Married	عقد قران لأول مرة Legally Married	لم يتزوج أبداً Never Married	
Male										ذكور
10 - 11	3	3	-	-	-	-	-	-	-	11 - 10
12 - 14	49	-	49	-	-	-	-	-	49	14 - 12
15 - 19	399	-	399	-	-	-	-	3	396	19 - 15
20 - 24	466	-	466	4	-	2	29	7	424	24 - 20
25 - 44	800	-	800	3	-	11	468	16	302	44 - 25
45 - 64	557	-	557	-	7	7	522	-	21	64 - 45
65+	285	-	285	-	22	1	257	-	5	+65
Not Stated	1	-	1	-	-	-	-	-	1	غير مبین
Total	2560	3	2557	7	29	21	1276	26	1198	المجموع
Female										إناث
10 - 11	1	1	-	-	-	-	-	-	-	11 - 10
12 - 14	6	-	6	-	-	-	-	-	6	14 - 12
15 - 19	108	-	108	-	-	1	7	10	90	19 - 15
20 - 24	341	-	341	2	1	2	58	22	256	24 - 20
25 - 44	654	-	654	2	5	28	332	20	267	44 - 25
45 - 64	183	-	183	1	29	11	79	-	63	64 - 45
65+	23	-	23	-	2	1	9	-	11	+65
Not Stated	1	-	1	-	-	-	1	-	-	غير مبین
Total	1317	1	1316	5	37	43	486	52	693	المجموع
Both Sexes										كلا الجنسين
10 - 11	4	4	-	-	-	-	-	-	-	11 - 10
12 - 14	55	-	55	-	-	-	-	-	55	14 - 12
15 - 19	507	-	507	-	-	1	7	13	486	19 - 15
20 - 24	807	-	807	6	1	4	87	29	680	24 - 20
25 - 44	1454	-	1454	5	5	39	800	36	569	44 - 25
45 - 64	740	-	740	1	36	18	601	-	84	64 - 45
65+	308	-	308	-	24	2	266	-	16	+65
Not Stated	2	-	2	-	-	-	1	-	1	غير مبین
Total	3877	4	3873	12	66	64	1762	78	1891	المجموع

جدول (56 تابع): السكان الفلسطينيون 10 سنوات فأكثر المتعطلون عن العمل حسب الجنس وفئات العمر بالسنوات والحالة الزوجية ونوع التجمع

Table (56 Cont.): Unemployed Palestinian Population 10 Years and Over by Sex, Age Groups in Years, Marital Status and Type of Locality

(ريف, Rural)

العمر والجنس Age and Sex	المجموع الكلي Grand Total	دون سن الزواج Less than Age of Marriage	المجموع Total	الحالة الزوجية Marital Status				الحالة الزوجية الحالة الزوجية		العمر والجنس
				غير مبيّن Not Stated	أرمل Widowed	مطلق Divorced	متزوج Married	عقد قران لأول مرة Legally Married	لم يتزوج أبداً Never Married	
Male										ذكور
10 - 11	8	8	-	-	-	-	-	-	-	11 - 10
12 - 14	71	-	71	-	-	-	-	-	71	14 - 12
15 - 19	727	-	727	4	-	-	6	11	706	19 - 15
20 - 24	696	-	696	2	-	-	119	38	537	24 - 20
25 - 44	1385	-	1385	3	1	7	1114	34	226	44 - 25
45 - 64	812	-	812	1	9	4	795	-	3	64 - 45
65+	383	-	383	-	31	2	347	-	3	+65
Not Stated	3	-	3	-	-	-	-	1	2	غير مبيّن
Total	4085	8	4077	10	41	13	2381	84	1548	المجموع
Female										إناث
10 - 11	1	1	-	-	-	-	-	-	-	11 - 10
12 - 14	13	-	13	-	-	-	-	-	13	14 - 12
15 - 19	43	-	43	-	-	1	2	4	36	19 - 15
20 - 24	100	-	100	-	-	-	21	13	66	24 - 20
25 - 44	134	-	134	-	-	2	54	5	73	44 - 25
45 - 64	19	-	19	-	5	1	7	-	6	64 - 45
65+	2	-	2	-	2	-	-	-	-	+65
Not Stated	-	-	-	-	-	-	-	-	-	غير مبيّن
Total	312	1	311	-	7	4	84	22	194	المجموع
Both Sexes										كلا الجنسين
10 - 11	9	9	-	-	-	-	-	-	-	11 - 10
12 - 14	84	-	84	-	-	-	-	-	84	14 - 12
15 - 19	770	-	770	4	-	1	8	15	742	19 - 15
20 - 24	796	-	796	2	-	-	140	51	603	24 - 20
25 - 44	1519	-	1519	3	1	9	1168	39	299	44 - 25
45 - 64	831	-	831	1	14	5	802	-	9	64 - 45
65+	385	-	385	-	33	2	347	-	3	+65
Not Stated	3	-	3	-	-	-	-	1	2	غير مبيّن
Total	4397	9	4388	10	48	17	2465	106	1742	المجموع

جدول (56 تابع): السكان الفلسطينيون 10 سنوات فأكثر المتعطلون عن العمل حسب الجنس وفئات العمر بالسنوات والحالة الزوجية ونوع التجمع

Table (56 Cont.): Unemployed Palestinian Population 10 Years and Over by Sex, Age Groups in Years, Marital Status and Type of Locality

(مخيمات، Camps)

العمر والجنس	المجموع الكلي Grand Total	دون سن الزواج Less than Age of Marriage	المجموع Total	الحالة الزوجية				الحالة الزوجية		العمر والجنس
				غير مبين Not Stated	أرمل Widowed	مطلق Divorced	متزوج Married	عقد قران لأول مرة Legally Married	لم يتزوج أبداً Never Married	
Male										ذكور
10 - 11	7	7	-	-	-	-	-	-	-	11 - 10
12 - 14	53	-	53	-	-	-	-	-	53	14 - 12
15 - 19	284	-	284	1	-	-	-	1	282	19 - 15
20 - 24	217	-	217	-	-	-	23	9	185	24 - 20
25 - 44	293	-	293	-	1	7	183	13	89	44 - 25
45 - 64	193	-	193	-	2	3	186	-	2	64 - 45
65+	85	-	85	-	7	-	76	-	2	+65
Not Stated	-	-	-	-	-	-	-	-	-	غير مبين
Total	1132	7	1125	1	10	10	468	23	613	المجموع
Female										إناث
10 - 11	-	-	-	-	-	-	-	-	-	11 - 10
12 - 14	10	-	10	-	-	-	-	-	10	14 - 12
15 - 19	50	-	50	-	-	-	9	5	36	19 - 15
20 - 24	64	-	64	-	-	-	10	4	50	24 - 20
25 - 44	96	-	96	-	1	9	14	2	70	44 - 25
45 - 64	7	-	7	-	4	-	-	-	3	64 - 45
65+	1	-	1	-	1	-	-	-	-	+65
Not Stated	-	-	-	-	-	-	-	-	-	غير مبين
Total	228	-	228	-	6	9	33	11	169	المجموع
Both Sexes										كلا الجنسين
10 - 11	7	7	-	-	-	-	-	-	-	11 - 10
12 - 14	63	-	63	-	-	-	-	-	63	14 - 12
15 - 19	334	-	334	1	-	-	9	6	318	19 - 15
20 - 24	281	-	281	-	-	-	33	13	235	24 - 20
25 - 44	389	-	389	-	2	16	197	15	159	44 - 25
45 - 64	200	-	200	-	6	3	186	-	5	64 - 45
65+	86	-	86	-	8	-	76	-	2	+65
Not Stated	-	-	-	-	-	-	-	-	-	غير مبين
Total	1360	7	1353	1	16	19	501	34	782	المجموع

جدول (56 تابع): السكان الفلسطينيون 10 سنوات فأكثر المتعطلون عن العمل حسب الجنس وفئات العمر بالسنوات والحالة الزوجية ونوع التجمع

Table (56 Cont.): Unemployed Palestinian Population 10 Years and Over by Sex, Age Groups in Years, Marital Status and Type of Locality

(المجموع، Total)

العمر والجنس Age and Sex	المجموع الكلي Grand Total	دون سن الزواج Less than Age of Marriage	المجموع Total	الحالة الزوجية Marital Status				الحالة الزوجية الحالة الزوجية		العمر والجنس
				غير مبين Not Stated	أرمل Widowed	مطلق Divorced	متزوج Married	عقد قران لأول مرة Legally Married	لم يتزوج أبداً Never Married	
Male										ذكور
10 - 11	18	18	-	-	-	-	-	-	-	11 - 10
12 - 14	173	-	173	-	-	-	-	-	173	14 - 12
15 - 19	1410	-	1410	5	-	-	6	15	1384	19 - 15
20 - 24	1379	-	1379	6	-	2	171	54	1146	24 - 20
25 - 44	2478	-	2478	6	2	25	1765	63	617	44 - 25
45 - 64	1562	-	1562	1	18	14	1503	-	26	64 - 45
65+	753	-	753	-	60	3	680	-	10	+65
Not Stated	4	-	4	-	-	-	-	1	3	غير مبين
Total	7777	18	7759	18	80	44	4125	133	3359	المجموع
Female										إناث
10 - 11	2	2	-	-	-	-	-	-	-	11 - 10
12 - 14	29	-	29	-	-	-	-	-	29	14 - 12
15 - 19	201	-	201	-	-	2	18	19	162	19 - 15
20 - 24	505	-	505	2	1	2	89	39	372	24 - 20
25 - 44	884	-	884	2	6	39	400	27	410	44 - 25
45 - 64	209	-	209	1	38	12	86	-	72	64 - 45
65+	26	-	26	-	5	1	9	-	11	+65
Not Stated	1	-	1	-	-	-	1	-	-	غير مبين
Total	1857	2	1855	5	50	56	603	85	1056	المجموع
Both Sexes										كلا الجنسين
10 - 11	20	20	-	-	-	-	-	-	-	11 - 10
12 - 14	202	-	202	-	-	-	-	-	202	14 - 12
15 - 19	1611	-	1611	5	-	2	24	34	1546	19 - 15
20 - 24	1884	-	1884	8	1	4	260	93	1518	24 - 20
25 - 44	3362	-	3362	8	8	64	2165	90	1027	44 - 25
45 - 64	1771	-	1771	2	56	26	1589	-	98	64 - 45
65+	779	-	779	-	65	4	689	-	21	+65
Not Stated	5	-	5	-	-	-	1	1	3	غير مبين
Total	9634	20	9614	23	130	100	4728	218	4415	المجموع

جدول 57: السكان الفلسطينيون 10 سنوات فأكثر المتعطلون الذين سبق لهم العمل حسب الجنس وفئات العمر بالسنوات والمهنة الرئيسية

Table 57: Unemployed Ever Worked Palestinian Population 10 Years and Over by Sex, Age Groups in Years and Main Occupation

العمر والجنس	المجموع Total	المهنة الرئيسية										
		غير مبين	المهن الأولية	مشغلو الآلات ومجموعها	العمالون في الحرف وما اليها من المهن	العمال المهرة في الزراعة وصيد الأسماك	العمالون في الخدمات والباة في المحلات التجارية والاسواق	الكتابة	الفنيون والمتخصصون المساعدون	المتخصصون	المشروعون وموظفو الإدارة العليا	
Age and Sex	Total	Not Stated	Elementary Occupations	Plant, Machine Operators and Assemblers	Crafts and Related Workers	Skilled Agricultural and Fishery Workers	Services and Sales Workers	Clerks	Technicians and Associate Professionals	Professionals	Legislators and Managers	العمر والجنس
Male												ذكور
10 - 14	23	2	5	-	15	-	1	-	-	-	-	14 - 10
15 - 19	477	44	251	31	118	5	27	-	1	-	-	19 - 15
20 - 24	851	52	416	61	217	9	72	10	10	3	1	24 - 20
25 - 44	2062	81	689	225	645	43	189	38	71	61	20	44 - 25
45 - 64	1517	63	360	214	382	75	150	61	92	71	49	64 - 45
65+	753	28	186	78	130	147	96	25	21	14	28	+65
Not Stated	2	-	1	-	-	-	1	-	-	-	-	غير مبين
Total	5685	270	1908	609	1507	279	536	134	195	149	98	المجموع
Female												إناث
10 - 14	-	-	-	-	-	-	-	-	-	-	-	14 - 10
15 - 19	21	3	1	-	9	-	3	2	3	-	-	19 - 15
20 - 24	109	10	2	-	27	-	11	22	26	11	-	24 - 20
25 - 44	403	26	7	1	73	1	33	68	110	74	10	44 - 25
45 - 64	196	9	14	4	46	2	6	9	63	32	11	64 - 45
65+	26	-	3	-	6	-	-	-	10	1	6	+65
Not Stated	-	-	-	-	-	-	-	-	-	-	-	غير مبين
Total	755	48	27	5	161	3	53	101	212	118	27	المجموع
Both Sexes												كلا الجنسين
10 - 14	23	2	5	-	15	-	1	-	-	-	-	14 - 10
15 - 19	498	47	252	31	127	5	30	2	4	-	-	19 - 15
20 - 24	960	62	418	61	244	9	83	32	36	14	1	24 - 20
25 - 44	2465	107	696	226	718	44	222	106	181	135	30	44 - 25
45 - 64	1713	72	374	218	428	77	156	70	155	103	60	64 - 45
65+	779	28	189	78	136	147	96	25	31	15	34	+65
Not Stated	2	-	1	-	-	-	1	-	-	-	-	غير مبين
Total	6440	318	1935	614	1668	282	589	235	407	267	125	المجموع

جدول 58: السكان الفلسطينيين 15 سنة فأكثر المتعطلون الذين سبق لهم العمل حسب النشاط الاقتصادي والجنس والقطاع

Table 58: Unemployed Ever Worked Palestinian Population 15 Years and Over by Economic Activity, Sex and Sector

Economic Activity & Sex	المجموع Total	Sector									النشاط الاقتصادي والجنس
		غير مبين Not Stated	خارج المنشآت Not in Establishment	هيئة دولية International Organization	وكالة غوث UNRWA	هيئة أو جمعية خيرية Non Profit Organization	حكومة أجنبية Foreign Government	حكومة وطنية National Government	خاص أجنبي Private Foreign	خاص وطني Private National	
Male											ذكور
Agriculture, Hunting and Forestry	500	7	289	-	-	1	2	-	70	131	الزراعة والصيد والحراجة
Fishing	1	-	1	-	-	-	-	-	-	-	صيد الأسماك
Mining and Quarrying	46	1	1	-	-	-	4	1	7	32	التعدين واستغلال المحاجر
Manufacturing	793	22	16	-	-	-	21	3	180	551	الصناعات التحويلية
Electricity, Gas and Water Supply	10	-	-	-	-	-	1	1	5	3	إمدادات الكهرباء والغاز وإمدادات المياه
Construction	2135	73	529	-	-	2	35	4	794	698	الإثشاءات
Whole sale and Retail Trade	650	13	90	-	-	-	11	4	107	425	تجارة الجملة والتجزئة
Hotels and Restaurants	99	1	1	-	-	-	1	-	42	54	الفنادق والمطاعم
Transport, Storage and Communication	337	9	148	1	2	-	15	5	25	132	النقل والتخزين والاتصالات
Financial Intermediation	36	-	-	-	-	-	3	-	24	9	الوساطة المالية
Real-estate, Renting and Business Activities	57	2	3	-	-	-	4	1	16	31	الأنشطة العقارية والإيجارية وأنشطة المشاريع التجارية
Public Administration and Defense	335	-	-	-	-	-	114	221	-	-	الإدارة العامة والدفاع والضمان الاجتماعي الإجباري
Education	192	5	-	-	23	-	30	111	9	14	التعليم
Health and Social Work	62	1	-	-	5	-	10	23	6	17	الصحة والعمل الاجتماعي
Other Community Social and Personal service Activities	102	2	22	-	1	-	8	8	17	44	أنشطة الخدمة المجتمعية والاجتماعية والشخصية الأخرى
Private Households with Employed Persons	-	-	-	-	-	-	-	-	-	-	الأسر الخاصة التي تعين أفراد لأداء الأعمال المنزلية
Extraterritorial Organizations and Bodies	22	-	-	-	22	-	-	-	-	-	المنظمات والهيئات غير الإقليمية
Not Stated	285	250	8	-	-	-	6	1	10	10	غير مبين
Total	5662	386	1108	1	53	3	265	383	1312	2151	المجموع

جدول (58 تابع): السكان الفلسطينيين 15 سنة فأكثر المتعطلون الذين سبق لهم العمل حسب النشاط الاقتصادي والجنس والقطاع

Table (58 Cont.): Unemployed Ever Worked Palestinian Population 15 Years and Over by Economic Activity, Sex and Sector

Economic Activity & Sex	المجموع Total	Sector									النشاط الاقتصادي والجنس
		غير مبين Not Stated	خارج المنشآت Not in Establishment	هيئة دولية International Organization	وكالة غوث UNRWA	هيئة أو جمعية خيرية Non Profit Organization	حكومة أجنبية Foreign Government	حكومة وطنية National Government	خاص أجنبي Private Foreign	خاص وطني Private National	
Female											إناث
Agriculture, Hunting and Forestry	7	-	2	-	-	-	-	-	-	5	الزراعة والصيد والحراجه
Fishing	-	-	-	-	-	-	-	-	-	-	صيد الأسماك
Mining and Quarrying	-	-	-	-	-	-	-	-	-	-	التعدين واستغلال المحاجر
Manufacturing	176	2	2	-	1	-	2	-	9	160	الصناعات التحويلية
Electricity, Gas and Water Supply	1	-	-	-	-	-	-	-	-	1	امدادات الكهرباء والغاز و امدادات المياه
Construction	4	-	-	-	-	-	-	-	2	2	الإتشاءات
Whole sale and Retail Trade	46	1	1	-	-	-	-	-	5	39	تجارة الجملة والتجزئه
Hotels and Restaurants	3	-	-	-	-	-	-	-	-	3	الفنادق والمطاعم
Transport, Storage and Communication	4	-	-	-	-	-	1	-	-	3	النقل والتخزين والاتصالات
Financial Intermediation	32	-	-	-	-	-	2	-	7	23	الوساطة المالية
Real-estate, Renting and Business Activities	35	1	-	-	-	-	4	-	4	26	الأنشطة العقارية والإيجارية وأنشطة المشاريع التجارية
Public Administration and Defense	40	-	-	-	-	-	9	31	-	-	الإدارة العامة والدفاع والضمان الاجتماعي الاجباري
Education	247	1	1	-	16	8	49	100	13	59	التعليم
Health and Social Work	74	1	-	3	1	15	9	9	10	26	الصحة والعمل الاجتماعي
Other Community Social and Personal service Activities	30	1	-	-	-	-	-	1	4	24	أنشطة الخدمة المجتمعية والاجتماعية والشخصية الأخرى
Private Households with Employed Persons	-	-	-	-	-	-	-	-	-	-	الأسر الخاصة التي تعين أفراد لأداء الأعمال المنزلية
Extraterritorial Organizations and Bodies	5	-	-	1	4	-	-	-	-	-	المنظمات والهيئات غير الإقليمية
Not Stated	51	46	-	-	-	-	1	1	-	3	غير مبين
Total	755	53	6	4	22	23	77	142	54	374	المجموع

جدول (58 تابع): السكان الفلسطينيين 15 سنة فأكثر المتعطلون الذين سبق لهم العمل حسب النشاط الاقتصادي والجنس والقطاع

Table (58 Cont.): Unemployed Ever Worked Palestinian Population 15 Years and Over by Economic Activity, Sex and Sector

Economic Activity & Sex	المجموع Total	Sector									النشاط الاقتصادي والجنس
		غير مبين Not Stated	خارج المنشآت Not in Establishment	هيئة دولية International Organization	وكالة غوث UNRWA	هيئة أو جمعية خيرية Non Profit Organization	حكومة أجنبية Foreign Government	حكومة وطنية National Government	خاص أجنبي Private Foreign	خاص وطني Private National	
Both Sexes											كلا الجنسين
Agriculture, Hunting and Forestry	507	7	291	-	-	1	2	-	70	136	الزراعة والصيد والحراجة
Fishing	1	-	1	-	-	-	-	-	-	-	صيد الأسماك
Mining and Quarrying	46	1	1	-	-	-	4	1	7	32	التعدين واستغلال المحاجر
Manufacturing	969	24	18	-	1	-	23	3	189	711	الصناعات التحويلية
Electricity, Gas and Water Supply	11	-	-	-	-	-	1	1	5	4	إمدادات الكهرباء والغاز وإمدادات المياه
Construction	2139	73	529	-	-	2	35	4	796	700	الإثنيات
Whole sale and Retail Trade	696	14	91	-	-	-	11	4	112	464	تجارة الجملة والتجزئة
Hotels and Restaurants	102	1	1	-	-	-	1	-	42	57	الفنادق والمطاعم
Transport, Storage and Communication	341	9	148	1	2	-	16	5	25	135	النقل والتخزين والاتصالات
Financial Intermediation	68	-	-	-	-	-	5	-	31	32	الوساطة المالية
Real-estate, Renting and Business Activities	92	3	3	-	-	-	8	1	20	57	الأنشطة العقارية والإيجارية وأنشطة المشاريع التجارية
Public Administration and Defense	375	-	-	-	-	-	123	252	-	-	الإدارة العامة والدفاع والضمان الاجتماعي الإجباري
Education	439	6	1	-	39	8	79	211	22	73	التعليم
Health and Social Work	136	2	-	3	6	15	19	32	16	43	الصحة والعمل الاجتماعي
Other Community Social and Personal service Activities	132	3	22	-	1	-	8	9	21	68	أنشطة الخدمة المجتمعية والاجتماعية والشخصية الأخرى
Private Households with Employed Persons	-	-	-	-	-	-	-	-	-	-	الأسر الخاصة التي تعين أفراد لأداء الأعمال المنزلية
Extraterritorial Organizations and Bodies	27	-	-	1	26	-	-	-	-	-	المنظمات والهيئات غير الإقليمية
Not Stated	336	296	8	-	-	-	7	2	10	13	غير مبين
Total	6417	439	1114	5	75	26	342	525	1366	2525	المجموع

جدول 59: السكان الفلسطينيون 10 سنوات فأكثر المتعطلون الذين سبق لهم العمل حسب الجنس وفئات العمر بالسنوات والحالة العملية

Table 59: Unemployed Ever Worked Palestinian Population 10 Years and Over by Sex, Age Groups in Years and Employment Status

العمر والجنس	المجموع Total	الحالة العملية					صاحب عمل Employer	العمر والجنس
		غير مبين Not Stated	أخرى Others	يعمل لدى الأسرة دون أجر Unpaid Family Member	مستخدم بأجر Wage Employee	يعمل لحسابه Self Employed		
Male								ذكور
10 - 14	23	2	-	-	21	-	-	14 - 10
15 - 19	477	62	3	11	395	6	-	19 - 15
20 - 24	851	65	2	12	730	38	4	24 - 20
25 - 44	2062	115	5	14	1595	265	68	44 - 25
45 - 64	1517	100	6	14	1008	293	96	64 - 45
65+	753	48	-	17	384	245	59	+65
Not Stated	2	-	-	-	2	-	-	غير مبين
Total	5685	392	16	68	4135	847	227	المجموع
Female								إناث
10 - 14	-	-	-	-	-	-	-	14 - 10
15 - 19	21	4	-	-	16	1	-	19 - 15
20 - 24	109	11	1	1	96	-	-	24 - 20
25 - 44	403	29	3	6	347	13	5	44 - 25
45 - 64	196	9	3	4	155	21	4	64 - 45
65+	26	-	1	-	20	5	-	+65
Not Stated	-	-	-	-	-	-	-	غير مبين
Total	755	53	8	11	634	40	9	المجموع
Both Sexes								كلا الجنسين
10 - 14	23	2	-	-	21	-	-	14 - 10
15 - 19	498	66	3	11	411	7	-	19 - 15
20 - 24	960	76	3	13	826	38	4	24 - 20
25 - 44	2465	144	8	20	1942	278	73	44 - 25
45 - 64	1713	109	9	18	1163	314	100	64 - 45
65+	779	48	1	17	404	250	59	+65
Not Stated	2	-	-	-	2	-	-	غير مبين
Total	6440	445	24	79	4769	887	236	المجموع

جدول 60: السكان الفلسطينيون 10 سنوات فأكثر غير النشيطين اقتصادياً حسب فئات العمر بالسنوات والجنس والسبب لعدم نشاطهم

Table 60: Palestinian Population 10 Years and Over Not Economically Active by Age Groups in Years, Sex and Reason for Not Active

Age and Sex	المجموع Total	Not Economically Active				غير النشيطين اقتصادياً		العمر والجنس
		أخرى Others	لا يعمل ولا يبحث عن عمل Not Working & Not Look for work	عاجز عن العمل Unable to Work	متفرغة لأعمال المنزل Housewife	طالب متفرغ للدراسة Students		
Male								ذكور
10 - 14	13764	43	35	84	-	13602		14 - 10
15 - 19	7219	94	131	96	-	6898		19 - 15
20 - 24	2308	90	38	115	-	2065		24 - 20
25 - 29	706	69	22	110	-	505		29 - 25
30 - 34	237	37	29	90	-	81		34 - 30
35 - 39	131	24	15	68	-	24		39 - 35
40 - 44	111	15	17	72	-	7		44 - 40
45 - 49	115	4	28	82	-	1		49 - 45
50 - 54	225	10	74	141	-	-		54 - 50
55 - 59	323	12	113	198	-	-		59 - 55
60 - 64	566	13	198	355	-	-		64 - 60
65+	2479	46	541	1892	-	-		+65
Not Stated	9	3	2	1	-	3		غير مبين
Total	28193	460	1243	3304	-	23186		المجموع
Female								إناث
10 - 14	13600	73	31	46	329	13121		14 - 10
15 - 19	11862	349	221	49	4330	6913		19 - 15
20 - 24	9824	250	159	43	7919	1453		24 - 20
25 - 29	8001	96	89	39	7625	152		29 - 25
30 - 34	6988	66	81	48	6742	51		34 - 30
35 - 39	5125	46	51	31	4980	17		39 - 35
40 - 44	3826	29	37	38	3719	3		44 - 40

جدول (60 تابع): السكان الفلسطينيون 10 سنوات فأكثر غير النشيطين اقتصادياً حسب فئات العمر بالسنوات والجنس والسبب لعدم نشاطهم

Table (60 Cont.): Palestinian Population 10 Years and Over Not Economically Active by Age Groups in Years, Sex and Reason for Not Active

Age and Sex	المجموع Total	Not Economically Active					العمر والجنس
		أخرى Others	لا يعمل ولا يبحث عن عمل Not Working & Not Look for work	عاجز عن العمل Unable to Work	متفرغة لأعمال المنزل Housewife	طالب متفرغ للدراسة Students	
45 - 49	2939	21	27	34	2856	1	49 - 45
50 - 54	3204	50	29	82	3042	1	54 - 50
55 - 59	2557	60	49	124	2324	-	59 - 55
60 - 64	2454	84	83	280	2007	-	64 - 60
65+	5437	323	246	1690	3178	-	+65
Not Stated	26	3	1	2	15	5	غير مبيّن
Total	75843	1450	1104	2506	49066	21717	المجموع
Both Sexes							كلا الجنسين
10 - 14	27364	116	66	130	329	26723	14 - 10
15 - 19	19081	443	352	145	4330	13811	19 - 15
20 - 24	12132	340	197	158	7919	3518	24 - 20
25 - 29	8707	165	111	149	7625	657	29 - 25
30 - 34	7225	103	110	138	6742	132	34 - 30
35 - 39	5256	70	66	99	4980	41	39 - 35
40 - 44	3937	44	54	110	3719	10	44 - 40
45 - 49	3054	25	55	116	2856	2	49 - 45
50 - 54	3429	60	103	223	3042	1	54 - 50
55 - 59	2880	72	162	322	2324	-	59 - 55
60 - 64	3020	97	281	635	2007	-	64 - 60
65+	7916	369	787	3582	3178	-	+65
Not Stated	35	6	3	3	15	8	غير مبيّن
Total	104036	1910	2347	5810	49066	44903	المجموع

جدول 61: السكان الفلسطينيون 10 سنوات فأكثر غير النشيطين اقتصادياً حسب الجنس وفئات العمر بالسنوات وعدد سنوات الدراسة ونوع التجمع

Table 61: Palestinian Population 10 Years and Over Not Economically Active by Sex, Age Groups in Years, Years of Schooling and Type of Locality (Urban, حضر)

Age and Sex	المجموع Total	Years of Schooling					عدد سنوات الدراسة		العمر والجنس
		غير مبيّن Not Stated	+ 13	12 - 10	9 - 7	6 - 1	0		
Male									ذكور
10 - 14	5325	2	-	-	1638	3651	34	14 - 10	
15 - 19	3072	-	206	1641	1132	61	32	19 - 15	
20 - 24	1066	1	881	136	13	18	17	24 - 20	
25 - 44	461	1	266	49	38	57	50	44 - 25	
45 - 64	518	-	67	43	59	265	84	64 - 45	
65+	928	2	35	62	83	474	272	+65	
Not Stated	6	1	2	-	-	2	1	غير مبيّن	
Total	11376	7	1457	1931	2963	4528	490	المجموع	
Female								إناث	
10 - 14	5424	-	-	-	1710	3688	26	14 - 10	
15 - 19	5031	-	383	2323	2040	270	15	19 - 15	
20 - 24	4000	3	1163	1432	1039	340	23	24 - 20	
25 - 44	10000	11	1693	3235	2949	1878	234	44 - 25	
45 - 64	4884	3	260	598	763	1953	1307	64 - 45	
65+	2078	5	20	45	171	666	1171	+65	
Not Stated	12	4	2	1	2	2	1	غير مبيّن	
Total	31429	26	3521	7634	8674	8797	2777	المجموع	
Both Sexes								كلا الجنسين	
10 - 14	10749	2	-	-	3348	7339	60	14 - 10	
15 - 19	8103	-	589	3964	3172	331	47	19 - 15	
20 - 24	5066	4	2044	1568	1052	358	40	24 - 20	
25 - 44	10461	12	1959	3284	2987	1935	284	44 - 25	
45 - 64	5402	3	327	641	822	2218	1391	64 - 45	
65+	3006	7	55	107	254	1140	1443	+65	
Not Stated	18	5	4	1	2	4	2	غير مبيّن	
Total	42805	33	4978	9565	11637	13325	3267	المجموع	

جدول (61 تابع): السكان الفلسطينيين 10 سنوات فأكثر غير النشيطين اقتصادياً حسب الجنس وفئات العمر بالسنوات وعدد سنوات الدراسة ونوع التجمع

Table (61 Cont.): Palestinian Population 10 Years and Over Not Economically Active by Sex, Age Groups in Years, Years of Schooling and Type of Locality (Rural, ريف)

Age and Sex	المجموع Total	Years of Schooling					عدد سنوات الدراسة		العمر والجنس
		غير مبيّن Not Stated	+ 13	12 - 10	9 - 7	6 - 1	0		
Male									ذكور
10 - 14	7062	2	-	-	1906	5111	43		14 - 10
15 - 19	3543	-	135	1762	1520	98	28		19 - 15
20 - 24	1104	-	796	208	42	26	32		24 - 20
25 - 44	607	-	329	74	63	81	60		44 - 25
45 - 64	576	-	21	46	74	285	150		64 - 45
65+	1361	3	5	12	41	594	706		+65
Not Stated	3	1	-	1	-	1	-		غير مبيّن
Total	14256	6	1286	2103	3646	6196	1019		المجموع
Female									إناث
10 - 14	6767	2	-	-	1768	4958	39		14 - 10
15 - 19	5610	3	119	2026	2567	849	46		19 - 15
20 - 24	4754	7	506	1591	1595	1002	53		24 - 20
25 - 44	11312	9	641	2633	2931	4333	765		44 - 25
45 - 64	5118	7	23	58	193	1181	3656		64 - 45
65+	2939	3	1	1	5	68	2861		+65
Not Stated	13	4	1	2	-	3	3		غير مبيّن
Total	36513	35	1291	6311	9059	12394	7423		المجموع
Both Sexes									كلا الجنسين
10 - 14	13829	4	-	-	3674	10069	82		14 - 10
15 - 19	9153	3	254	3788	4087	947	74		19 - 15
20 - 24	5858	7	1302	1799	1637	1028	85		24 - 20
25 - 44	11919	9	970	2707	2994	4414	825		44 - 25
45 - 64	5694	7	44	104	267	1466	3806		64 - 45
65+	4300	6	6	13	46	662	3567		+65
Not Stated	16	5	1	3	-	4	3		غير مبيّن
Total	50769	41	2577	8414	12705	18590	8442		المجموع

جدول (61 تابع): السكان الفلسطينيين 10 سنوات فأكثر غير النشيطين اقتصادياً حسب الجنس وفئات العمر بالسنوات وعدد سنوات الدراسة ونوع التجمع

Table (61 Cont.): Palestinian Population 10 Years and Over Not Economically Active by Sex, Age Groups in Years, Years of Schooling and Type of Locality (Camps, مخيمات)

Age and Sex	المجموع Total	Years of Schooling					عدد سنوات الدراسة		العمر والجنس
		غير مبين Not Stated	+ 13	12 - 10	9 - 7	6 - 1	0		
Male									ذكور
10 - 14	1377	-	-	-	404	966	7		14 - 10
15 - 19	604	-	23	326	240	10	5		19 - 15
20 - 24	138	-	69	44	11	9	5		24 - 20
25 - 44	117	-	50	12	14	29	12		44 - 25
45 - 64	135	-	2	7	14	59	53		64 - 45
65+	190	-	1	1	1	69	118		+65
Not Stated	-	-	-	-	-	-	-		غير مبين
Total	2561	-	145	390	684	1142	200		المجموع
Female									إناث
10 - 14	1409	-	-	-	428	971	10		14 - 10
15 - 19	1221	1	26	431	583	164	16		19 - 15
20 - 24	1070	-	117	347	412	175	19		24 - 20
25 - 44	2628	-	212	616	777	832	191		44 - 25
45 - 64	1152	2	5	29	93	364	659		64 - 45
65+	420	1	-	-	-	27	392		+65
Not Stated	1	-	1	-	-	-	-		غير مبين
Total	7901	4	361	1423	2293	2533	1287		المجموع
Both Sexes									كلا الجنسين
10 - 14	2786	-	-	-	832	1937	17		14 - 10
15 - 19	1825	1	49	757	823	174	21		19 - 15
20 - 24	1208	-	186	391	423	184	24		24 - 20
25 - 44	2745	-	262	628	791	861	203		44 - 25
45 - 64	1287	2	7	36	107	423	712		64 - 45
65+	610	1	1	1	1	96	510		+65
Not Stated	1	-	1	-	-	-	-		غير مبين
Total	10462	4	506	1813	2977	3675	1487		المجموع

جدول (61 تابع): السكان الفلسطينيين 10 سنوات فأكثر غير النشيطين اقتصادياً حسب الجنس وفئات العمر بالسنوات وعدد سنوات الدراسة ونوع التجمع

Table (61 Cont.): Palestinian Population 10 Years and Over Not Economically Active by Sex, Age Groups in Years, Years of Schooling and Type of Locality (المجموع، Total)

Age and Sex	المجموع Total	Years of Schooling					عدد سنوات الدراسة		العمر والجنس
		غير مبين Not Stated	+ 13	12 - 10	9 - 7	6 - 1	0		
Male									ذكور
10 - 14	13764	4	-	-	3948	9728	84	14 - 10	
15 - 19	7219	-	364	3729	2892	169	65	19 - 15	
20 - 24	2308	1	1746	388	66	53	54	24 - 20	
25 - 44	1185	1	645	135	115	167	122	44 - 25	
45 - 64	1229	-	90	96	147	609	287	64 - 45	
65+	2479	5	41	75	125	1137	1096	+65	
Not Stated	9	2	2	1	-	3	1	غير مبين	
Total	28193	13	2888	4424	7293	11866	1709	المجموع	
Female								إناث	
10 - 14	13600	2	-	-	3906	9617	75	14 - 10	
15 - 19	11862	4	528	4780	5190	1283	77	19 - 15	
20 - 24	9824	10	1786	3370	3046	1517	95	24 - 20	
25 - 44	23940	20	2546	6484	6657	7043	1190	44 - 25	
45 - 64	11154	12	288	685	1049	3498	5622	64 - 45	
65+	5437	9	21	46	176	761	4424	+65	
Not Stated	26	8	4	3	2	5	4	غير مبين	
Total	75843	65	5173	15368	20026	23724	11487	المجموع	
Both Sexes								كلا الجنسين	
10 - 14	27364	6	-	-	7854	19345	159	14 - 10	
15 - 19	19081	4	892	8509	8082	1452	142	19 - 15	
20 - 24	12132	11	3532	3758	3112	1570	149	24 - 20	
25 - 44	25125	21	3191	6619	6772	7210	1312	44 - 25	
45 - 64	12383	12	378	781	1196	4107	5909	64 - 45	
65+	7916	14	62	121	301	1898	5520	+65	
Not Stated	35	10	6	4	2	8	5	غير مبين	
Total	104036	78	8061	19792	27319	35590	13196	المجموع	

جدول 62: الأسر الفلسطينية والأفراد فيها حسب حجم الأسرة وعدد الأفراد النشيطين اقتصادياً فيها

Table 62: Palestinian Households and Population in Households by Size of Household and Number of Economically Active Members

Household Size	المجموع Total		الأسر والأفراد حسب عدد الأفراد النشيطين اقتصادياً														حجم الأسرة	
			Households and Population Indicated Number of Economically Active Members															
	سكان Population	أسر Households	غير مبين		+ 5		4		3		2		1		0			
		سكان Population	أسر Households	سكان Population	أسر Households	سكان Population	أسر Households	سكان Population	أسر Households	سكان Population	أسر Households	سكان Population	أسر Households	سكان Population	أسر Households	سكان Population	أسر Households	
1	1605	1605	12	12	-	-	-	-	-	-	-	-	-	469	469	1124	1124	1
2	8108	4054	2	1	-	-	-	-	-	-	-	810	405	5384	2692	1912	956	2
3	11580	3860	6	2	-	-	-	-	171	57	2190	730	8061	2687	1152	384	3	
4	20912	5228	-	-	-	-	96	24	1532	383	4136	1034	14240	3560	908	227	4	
5	29455	5891	-	-	45	9	775	155	2425	485	5585	1117	19850	3970	775	155	5	
6	36750	6125	-	-	468	78	1728	288	3276	546	7050	1175	23388	3898	840	140	6	
7	36253	5179	-	-	994	142	2072	296	4116	588	7455	1065	20923	2989	693	99	7	
8	30680	3835	-	-	1376	172	2632	329	4280	535	6800	850	15152	1894	440	55	8	
9	23697	2633	-	-	1539	171	2322	258	3942	438	5490	610	10143	1127	261	29	9	
10	17520	1752	-	-	1640	164	2160	216	3330	333	4180	418	6010	601	200	20	10	
11+	34434	2724	-	-	8124	585	5588	436	7436	598	7434	607	5656	483	196	15	+11	
Total	250994	42886	20	15	14186	1321	17373	2002	30508	3963	51130	8011	129276	24370	8501	3204	المجموع	

جدول 63: الأسر الفلسطينية حسب حجم الأسرة وعدد الأفراد المتعطلين عن العمل وعدد المعالين الذين تقل أعمارهم عن 15 سنة في الأسرة

Table 63: Palestinian Households by Size, Number of Unemployed Members and Dependent Under 15 Years in Households

Household Size	مجموع الأسر Total Households	مجموع السكان Total Population	مجموع المعالين Total Dependent	مجموع المتعطلين عن العمل Total Unemployed	الأسر حسب عدد المعالين الذين تقل أعمارهم عن 15 سنة Household by Number of Dependent Under 15 Years in Household				الأسر حسب عدد أفراد الأسرة المتعطلين عن العمل Household by Number of Unemployed Members of Household				حجم الأسرة
					+3	2	1	0	+3	2	1	0	
1	1605	1605	-	93	-	-	1605	-	-	-	93	1512	1
2	4054	8108	29	494	-	-	4025	29	-	19	456	3579	2
3	3860	11580	160	562	-	13	3713	134	-	25	512	3323	3
4	5228	20912	437	866	4	77	4876	271	6	92	664	4466	4
5	5891	29455	1332	984	31	271	4892	697	12	103	742	5034	5
6	6125	36750	3318	1204	145	767	3874	1339	36	146	796	5147	6
7	5179	36253	4737	1252	314	1194	2274	1397	35	171	796	4177	7
8	3835	30680	5026	1103	507	1221	1098	1009	42	155	656	2982	8
9	2633	23697	4220	861	588	870	533	642	32	124	507	1970	9
10	1752	17520	3075	735	458	622	308	364	37	117	380	1218	10
11+	2724	34434	5198	1479	924	815	497	488	93	231	694	1706	+11
Total	42886	250994	27532	9633	2971	5850	27695	6370	293	1183	6296	35114	المجموع

جدول 64: أرباب الأسر الفلسطينية 10 سنوات فأكثر حسب فئات العمر بالسنوات والجنس والعلاقة بقوة العمل

Table 64: Heads of Palestinian Households 10 Years and Over by Age Groups in Years, Sex and Activity Status

Age and Sex of Heads of Households	المجموع Total	العلاقة بقوة العمل لرب الأسرة			العمر والجنس لرب الأسرة
		Activity Status of Heads of Households			
		غير مبين Not Stated	غير نشيطين اقتصادياً Not Economically Active	نشطون اقتصادياً Economically Active	
Male					ذكور
10 - 14	2	-	2	-	14 - 10
15 - 19	138	-	64	74	19- 15
20 - 24	1649	1	118	1530	24 - 20
25 - 29	5125	1	66	5058	29 - 25
30 - 34	7121	2	62	7057	34 - 30
35 - 39	6128	3	56	6069	39 - 35
40 - 44	4049	1	67	3981	44 - 40
45 - 49	3353	1	91	3261	49 - 45
50 - 54	2833	1	190	2642	54 - 50
55 - 59	1979	4	301	1674	59 - 55
60 - 64	2118	4	528	1586	64 - 60
65+	4200	7	2192	2001	+65
Not Stated	6	-	-	6	غير مبين
Total	38701	25	3737	34939	المجموع
Female					إناث
10 - 14	-	-	-	-	14 - 10
15 - 19	21	-	21	-	19- 15
20 - 24	57	-	53	4	24 - 20
25 - 29	51	-	37	14	29 - 25
30 - 34	132	-	95	37	34 - 30
35 - 39	188	-	139	49	39 - 35
40 - 44	243	1	172	70	44 - 40
45 - 49	310	1	246	63	49 - 45
50 - 54	458	4	384	70	54 - 50
55 - 59	545	6	467	72	59 - 55
60 - 64	582	7	530	45	64 - 60
65+	1595	19	1550	26	+65
Not Stated	3	-	3	-	غير مبين
Total	4185	38	3697	450	المجموع
Both Sexes					كلا الجنسين
10 - 14	2	-	2	-	14 - 10
15 - 19	159	-	85	74	19- 15
20 - 24	1706	1	171	1534	24 - 20
25 - 29	5176	1	103	5072	29 - 25
30 - 34	7253	2	157	7094	34 - 30
35 - 39	6316	3	195	6118	39 - 35
40 - 44	4292	2	239	4051	44 - 40
45 - 49	3663	2	337	3324	49 - 45
50 - 54	3291	5	574	2712	54 - 50
55 - 59	2524	10	768	1746	59 - 55
60 - 64	2700	11	1058	1631	64 - 60
65+	5795	26	3742	2027	+65
Not Stated	9	-	3	6	غير مبين
Total	42886	63	7434	35389	المجموع

جدول 65: أرباب الأسر الفلسطينية 15 سنة فأكثر المشتغلون والمتعطلون الذين سبق لهم العمل حسب النشاط الاقتصادي والجنس والحالة العملية

Table 65: Employed and Unemployed Ever Worked Palestinian Heads of Households 15 Years of Age and Over by Economic Activity, Sex and Employment Status

Economic Activity & Sex	المجموع Total	Employment Status for Heads					الحالة العملية لأرباب الأسر		النشاط الاقتصادي والجنس
		غير مبين Not Stated	أخرى Others	يعمل لدى الأسرة دون أجر Unpaid Family Member	مستخدم بأجر Wage Employee	يعمل لحسابه Self Employed	صاحب عمل Employer		
Male									ذكور
Agriculture, Hunting and Forestry	2311	8	6	167	611	1356	163		الزراعة والصيد والحراجه
Fishing	1	-	-	-	-	1	-		صيد الاسماك
Mining and Quarrying	309	1	-	8	212	41	47		التعدين واستغلال المحاجر
Manufacturing	6221	20	-	42	4174	948	1037		الصناعات التحويلية
Electricity, Gas and Water Supply	59	-	-	-	54	2	3		امدادات الكهرباء والغاز و امدادات المياه
Construction	8300	65	4	5	6896	788	542		الإتشاءات
Whole sale and Retail Trade	6713	18	7	53	1999	3131	1505		تجارة الجملة والتجزئه
Hotels and Restaurants	681	-	-	7	434	123	117		الفنادق والمطاعم
Transport, Storage and Communication	2142	13	5	5	926	1091	102		النقل والتخزين والاتصالات
Financial Intermediation	432	1	1	-	374	23	33		الوساطة المالية
Real-estate, Renting and Business Activities	607	3	1	-	310	158	135		الانشطة العقارية والإيجارية وأنشطة المشاريع التجارية
Public Administration and Defense	3169	-	-	-	3169	-	-		الإدارة العامة والدفاع والضمان الاجتماعي الاجباري
Education	2037	5	1	-	1962	29	40		التعليم
Health and Social Work	719	1	6	-	543	88	81		الصحة والعمل الاجتماعي
Other Community Social and Personal service Activities	745	1	4	-	480	194	66		أنشطة الخدمة المجتمعية والاجتماعية والشخصية الأخرى
Private Households with Employed Persons	1	-	-	-	1	-	-		الأسر الخاصة التي تعين أفراد لأداء الأعمال المنزلية
Extraterritorial Organizations and Bodies	112	-	-	-	112	-	-		المنظمات والهيئات غير الإقليمية
Not Stated	231	130	-	-	86	8	7		غير مبين
Total	34790	266	35	287	22343	7981	3878		المجموع

جدول (65 تابع): أرباب الأسر الفلسطينية 15 سنة فأكثر المشتغلون والمتعطلون الذين سبق لهم العمل حسب النشاط الاقتصادي والجنس والحالة العملية

Table(65 Cont.): Employed and Unemployed Ever Worked Palestinian Heads of Households 15 Years of Age and Over by Economic Activity, Sex and Employment Status

Economic Activity & Sex	المجموع Total	الحالة العملية لأرباب الأسر					النشاط الاقتصادي والجنس	
		غير مبين Not Stated	أخرى Others	يعمل لدى الأسرة دون أجر Unpaid Family Member	مستخدم بأجر Wage Employee	يعمل لحسابه Self Employed		صاحب عمل Employer
Female								إناث
Agriculture, Hunting and Forestry	37	-	-	9	4	21	3	الزراعة والصيد والحراجه
Fishing	-	-	-	-	-	-	-	صيد الاسماك
Mining and Quarrying	-	-	-	-	-	-	-	التعدين واستغلال المحاجر
Manufacturing	85	-	-	2	58	21	4	الصناعات التحويلية
Electricity, Gas and Water Supply	-	-	-	-	-	-	-	امدادات الكهرباء والغاز و امدادات المياه
Construction	1	-	-	-	1	-	-	الانشاءات
Whole sale and Retail Trade	25	-	-	1	6	14	4	تجارة الجملة والتجزئه
Hotels and Restaurants	2	-	-	-	2	-	-	الفنادق والمطاعم
Transport, Storage and Communication	3	-	-	-	2	-	1	النقل والتخزين والاتصالات
Financial Intermediation	7	-	-	-	7	-	-	الوساطة المالية
Real-estate, Renting and Business Activities	7	-	1	-	5	1	-	الانشطة العقارية والإيجارية وأنشطة المشاريع التجارية
Public Administration and Defense	26	-	-	-	26	-	-	الإدارة العامة والدفاع والضمان الاجتماعي الاجباري
Education	174	-	-	1	167	1	5	التعليم
Health and Social Work	53	-	6	-	45	1	1	الصحة والعمل الاجتماعي
Other Community Social and Personal service Activities	9	-	-	-	5	3	1	أنشطة الخدمة المجتمعية والاجتماعية والشخصية الأخرى
Private Households with Employed Persons	4	-	-	-	4	-	-	الأسر الخاصة التي تعين أفراد لأداء الأعمال المنزلية
Extraterritorial Organizations and Bodies	3	-	-	-	3	-	-	المنظمات والهيئات غير الإقليمية
Not Stated	2	1	-	-	1	-	-	غير مبين
Total	438	1	7	13	336	62	19	المجموع

جدول (65 تابع): أرباب الأسر الفلسطينية 15 سنة فأكثر المشتغلون والمتعطلون الذين سبق لهم العمل حسب النشاط الاقتصادي والجنس والحالة العملية

Table(65 Cont.): Employed and Unemployed Ever Worked Palestinian Heads of Households 15 Years of Age and Over by Economic Activity, Sex and Employment Status

Economic Activity & Sex	المجموع Total	الحالة العملية لأرباب الأسر					النشاط الاقتصادي والجنس	
		غير مبين Not Stated	أخرى Others	يعمل لدى الأسرة دون أجر Unpaid Family Member	مستخدم بأجر Wage Employee	يعمل لحسابه Self Employed		صاحب عمل Employer
Both Sexes								كلا الجنسين
Agriculture, Hunting and Forestry	2348	8	6	176	615	1377	166	الزراعة والصيد والحراجه
Fishing	1	-	-	-	-	1	-	صيد الاسماك
Mining and Quarrying	309	1	-	8	212	41	47	التعدين واستغلال المحاجر
Manufacturing	6306	20	-	44	4232	969	1041	الصناعات التحويلية
Electricity, Gas and Water Supply	59	-	-	-	54	2	3	امدادات الكهرباء والغاز و امدادات المياه
Construction	8301	65	4	5	6897	788	542	الانشاءات
Whole sale and Retail Trade	6738	18	7	54	2005	3145	1509	تجارة الجملة والتجزئه
Hotels and Restaurants	683	-	-	7	436	123	117	الفنادق والمطاعم
Transport, Storage and Communication	2145	13	5	5	928	1091	103	النقل والتخزين والاتصالات
Financial Intermediation	439	1	1	-	381	23	33	الوساطة المالية
Real-estate, Renting and Business Activities	614	3	2	-	315	159	135	الانشطة العقارية والإيجارية وأنشطة المشاريع التجارية
Public Administration and Defense	3195	-	-	-	3195	-	-	الإدارة العامة والدفاع والضمان الاجتماعي الاجباري
Education	2211	5	1	1	2129	30	45	التعليم
Health and Social Work	772	1	12	-	588	89	82	الصحة والعمل الاجتماعي
Other Community Social and Personal service Activities	754	1	4	-	485	197	67	أنشطة الخدمة المجتمعية والاجتماعية والشخصية الأخرى
Private Households with Employed Persons	5	-	-	-	5	-	-	الأسر الخاصة التي تعين أفراد لأداء الأعمال المنزلية
Extraterritorial Organizations and Bodies	115	-	-	-	115	-	-	المنظمات والهيئات غير الإقليمية
Not Stated	233	131	-	-	87	8	7	غير مبين
Total	35228	267	42	300	22679	8043	3897	المجموع

جدول 66: السكان الفلسطينيون المولودون خارج الأراضي الفلسطينية حسب دولة الميلاد والجنس وفئات العمر بالسنوات

Table 66: Foreign-Born Palestinian Population by Country of Birth, Sex and Age Groups in Years

Country of Birth	Sex	المجموع Total	فئات العمر بالسنوات										الجنس	دولة الميلاد
			Age Groups in Years											
			غير مبين Not Stated	+70	69 - 60	59 - 50	49 - 40	39 - 30	29 - 20	19 - 10	9 - 1	أقل من سنة Less Than One Year		
1948 Areas	Male	2547	2	397	840	1224	84	-	-	-	-	-	ذكور	مناطق 1948
	Female	3028	2	513	931	1501	81	-	-	-	-	-	إناث	
	Both Sexes	5575	4	910	1771	2725	165	-	-	-	-	-	كلا الجنسين	
Israel	Male	158	-	-	-	98	20	7	10	19	4	ذكور	إسرائيل	
	Female	340	-	-	-	118	62	105	22	25	8	إناث		
	Both Sexes	498	-	-	-	216	82	112	32	44	12	كلا الجنسين		
Jordan	Male	2870	5	21	11	22	103	186	430	968	1071	53	ذكور	الأردن
	Female	3387	7	55	53	76	146	388	681	897	1034	50	إناث	
	Both Sexes	6257	12	76	64	98	249	574	1111	1865	2105	103	كلا الجنسين	
Syria	Male	171	-	7	-	4	11	51	75	23	-	ذكور	سوريا	
	Female	255	-	16	13	14	39	38	49	75	10	1		إناث
	Both Sexes	426	-	23	13	14	43	49	100	150	33	1		كلا الجنسين
Lebanon	Male	140	-	-	-	5	21	24	40	50	-	ذكور	لبنان	
	Female	158	-	1	-	13	22	29	45	48	-	إناث		
	Both Sexes	298	-	1	-	18	43	53	85	98	-	كلا الجنسين		
Egypt	Male	48	-	5	2	5	5	13	13	4	1	ذكور	مصر	
	Female	106	-	10	12	12	16	21	13	15	7	-		إناث
	Both Sexes	154	-	15	14	12	21	26	26	28	11	1		كلا الجنسين
Tunis	Male	13	-	-	-	1	-	-	7	5	-	ذكور	تونس	
	Female	23	-	-	-	1	1	2	7	12	-	إناث		
	Both Sexes	36	-	-	-	1	1	1	2	14	17	-		كلا الجنسين

جدول (66 تابع): السكان الفلسطينيون المولودون خارج الأراضي الفلسطينية حسب دولة الميلاد والجنس وفئات العمر بالسنوات

Table (66 Cont.): Foreign-Born Palestinian Population by Country of Birth, Sex and Age Groups in Years

Country of Birth	Sex	المجموع Total	فئات العمر بالسنوات										الجنس	دولة الميلاد
			Age Groups in Years											
			غير مبين Not Stated	+70	69 - 60	59 - 50	49 - 40	39 - 30	29 - 20	19 - 10	9 - 1	أقل من سنة Less Than One Year		
Yeman	Male	24	-	-	-	-	-	1	1	3	18	1	ذكور	اليمن
	Female	13	-	-	-	-	-	-	1	3	9	-	إناث	
	Both Sexes	37	-	-	-	-	1	2	6	27	1	كلا الجنسين		
Gulf Countries	Male	4269	10	-	-	2	15	166	924	2074	1050	28	ذكور	دول الخليج
	Female	4409	5	2	-	1	13	299	1067	2057	948	17	إناث	
	Both Sexes	8678	15	2	-	3	28	465	1991	4131	1998	45	كلا الجنسين	
Other Arab Countries	Male	122	-	-	-	-	-	1	33	51	37	-	ذكور	دول عربية أخرى
	Female	110	-	-	-	-	2	8	30	38	32	-	إناث	
	Both Sexes	232	-	-	-	-	2	9	63	89	69	-	كلا الجنسين	
United State	Male	123	-	-	-	-	1	1	2	36	68	15	ذكور	الولايات المتحدة
	Female	126	-	1	-	3	-	3	18	26	69	6	إناث	
	Both Sexes	249	-	1	-	3	1	4	20	62	137	21	كلا الجنسين	
Others	Male	403	2	-	4	1	9	38	90	114	132	13	ذكور	أخرى
	Female	613	1	28	15	25	48	104	134	131	113	14	إناث	
	Both Sexes	1016	3	28	19	26	57	142	224	245	245	27	كلا الجنسين	
Total	Male	10888	19	430	857	1250	324	450	1575	3391	2477	115	ذكور	المجموع
	Female	12568	15	626	1024	1632	477	946	2129	3316	2307	96	إناث	
	Both Sexes	23456	34	1056	1881	2882	801	1396	3704	6707	4784	211	كلا الجنسين	

جدول 67: السكان الفلسطينيون (12 سنة فأكثر) المولودون خارج الأراضي الفلسطينية حسب فئات العمر بالسنوات والجنس والحالة الزوجية

Table 67: Foreign-Born Palestinian Population (12 Years and Over) by Age Groups in Years, Sex and Marital Status

Age Groups	Sex	المجموع Total	الحالة الزوجية					الجنس	فئات العمر	
			غير مبين Not Stated	أرمل Widowed	مطلق Divorced	متزوج Married	عقد قران لأول مرة Legally Married			لم يتزوج أبداً Never Married
12 - 14	Male	1153	-	-	-	-	-	1153	ذكور	14 - 12
	Female	1079	-	-	-	3	4	1072	إناث	
	Both Sexes	2232	-	-	-	3	4	2225	كلا الجنسين	
15 - 19	Male	1525	4	-	-	3	9	1509	ذكور	19 - 15
	Female	1534	3	-	2	363	82	1084	إناث	
	Both Sexes	3059	7	-	2	366	91	2593	كلا الجنسين	
20 - 24	Male	928	3	-	-	105	50	770	ذكور	24 - 20
	Female	1244	1	1	1	834	52	355	إناث	
	Both Sexes	2172	4	1	1	939	102	1125	كلا الجنسين	
25 - 29	Male	647	1	-	6	346	59	235	ذكور	29 - 25
	Female	885	1	1	8	777	9	89	إناث	
	Both Sexes	1532	2	1	14	1123	68	324	كلا الجنسين	
30 - 34	Male	234	-	-	3	195	6	30	ذكور	34 - 30
	Female	532	-	6	4	492	1	29	إناث	
	Both Sexes	766	-	6	7	687	7	59	كلا الجنسين	
35 - 39	Male	216	1	-	-	199	1	15	ذكور	39 - 35
	Female	414	-	8	1	391	1	13	إناث	
	Both Sexes	630	1	8	1	590	2	28	كلا الجنسين	
40 - 44	Male	105	-	-	-	104	-	1	ذكور	44 - 40
	Female	226	-	6	2	210	1	7	إناث	
	Both Sexes	331	-	6	2	314	1	8	كلا الجنسين	
45 - 49	Male	219	-	1	1	212	-	5	ذكور	49 - 45
	Female	251	-	32	9	182	-	28	إناث	
	Both Sexes	470	-	33	10	394	-	33	كلا الجنسين	
50 - 54	Male	733	-	10	5	701	-	17	ذكور	54 - 50
	Female	961	-	141	30	706	-	84	إناث	
	Both Sexes	1694	-	151	35	1407	-	101	كلا الجنسين	

جدول (67 تابع): السكان الفلسطينيون (12 سنة فأكثر) المولودون خارج الأراضي الفلسطينية حسب فئات العمر بالسنوات والجنس والحالة الزوجية

Table (67 Cont.): Foreign-Born Palestinian Population (12 Years and Over) by Age Groups in Years, Sex and Marital Status

Age Groups	Sex	المجموع Total	الحالة الزوجية Marital Status					الجنس	فئات العمر	
			غير مبين Not Stated	أرمل Widowed	مطلق Divorced	متزوج Married	عقد قران لأول مرة Legally Married			لم يتزوج أبداً Never Married
55 - 59	Male	517	-	6	-	504	-	7	ذكور	59 - 55
	Female	671	-	169	10	445	-	47	إناث	
	Both Sexes	1188	-	175	10	949	-	54	كلا الجنسين	
60 - 64	Male	508	1	14	3	485	-	5	ذكور	64 - 60
	Female	602	-	229	11	334	-	28	إناث	
	Both Sexes	1110	1	243	14	819	-	33	كلا الجنسين	
65 - 69	Male	349	-	15	-	328	-	6	ذكور	69 - 65
	Female	422	1	206	10	188	-	17	إناث	
	Both Sexes	771	1	221	10	516	-	23	كلا الجنسين	
70 - 74	Male	198	-	17	3	173	-	5	ذكور	74 - 70
	Female	284	3	188	3	83	-	7	إناث	
	Both Sexes	482	3	205	6	256	-	12	كلا الجنسين	
75 - 79	Male	118	1	19	2	93	-	3	ذكور	79 - 75
	Female	174	-	122	1	43	-	8	إناث	
	Both Sexes	292	1	141	3	136	-	11	كلا الجنسين	
80 - 84	Male	61	1	22	-	38	-	-	ذكور	84 - 80
	Female	97	2	83	-	10	-	2	إناث	
	Both Sexes	158	3	105	-	48	-	2	كلا الجنسين	
85 +	Male	53	-	18	1	34	-	-	ذكور	+ 85
	Female	71	-	66	-	4	-	1	إناث	
	Both Sexes	124	-	84	1	38	-	1	كلا الجنسين	
Not Stated	Male	19	7	-	-	4	1	7	ذكور	غير مبين
	Female	15	5	-	-	1	-	9	إناث	
	Both Sexes	34	12	-	-	5	1	16	كلا الجنسين	
Total	Male	7583	19	122	24	3524	126	3768	ذكور	المجموع
	Female	9462	16	1258	92	5066	150	2880	إناث	
	Both Sexes	17045	35	1380	116	8590	276	6648	كلا الجنسين	

جدول 68: السكان الفلسطينيون 10 سنوات فأكثر المولودون خارج الأراضي الفلسطينية حسب الحالة التعليمية والجنس وفئات العمر بالسنوات

Table 68: Foreign-Born Palestinian Population 10 Years and Over by Educational Attainment, Sex and Age Groups in Years

Educational Attainment & Sex	المجموع Total	فئات العمر بالسنوات												الحالة التعليمية والجنس			
		Age Groups in Years	غير مبين Not Stated	+65	64 - 60	59 - 55	54 - 50	49 - 45	44 - 40	39 - 35	34 - 30	29 - 25	24 - 20		19 - 15	14 - 10	
Male																	ذكور
Illiterate	692	1	299	136	112	63	17	6	6	4	5	8	15	20			أمي
Can Read and Write	1623	-	273	182	127	164	41	11	17	10	12	14	14	758			ملم
Elementary	2130	2	113	103	104	216	52	24	39	34	95	73	236	1039			ابتدائي
Preparatory	1949	1	31	27	64	105	51	16	43	55	162	353	993	48			إعدادي
Secondary	1087	2	19	20	38	68	22	12	37	47	180	381	261	-			ثانوي
Associate Diploma	327	-	11	11	21	54	15	12	29	34	81	56	3	-			دبلوم متوسط
Bachelor and Above	421	5	9	15	42	59	20	24	44	50	111	42	-	-			بكالوريوس فأعلى
Not Stated	67	8	24	14	9	4	1	-	1	-	1	1	3	1			غير مبين
Total	8296	19	779	508	517	733	219	105	216	234	647	928	1525	1866			المجموع
Female																	إناث
Illiterate	1988	1	781	412	380	288	48	24	11	8	13	4	8	10			أمي
Can Read and Write	1474	-	102	75	113	233	61	25	35	23	17	16	19	755			ملم
Elementary	2064	1	51	50	69	200	58	56	103	80	96	108	222	970			ابتدائي
Preparatory	2129	2	16	8	29	102	28	56	98	141	243	400	959	47			إعدادي
Secondary	1423	-	7	6	26	40	22	26	83	122	252	517	322	-			ثانوي
Associate Diploma	504	-	2	8	16	53	16	15	30	79	158	123	4	-			دبلوم متوسط
Bachelor and Above	373	-	1	5	8	20	7	22	52	79	105	74	-	-			بكالوريوس فأعلى
Not Stated	210	11	88	38	30	25	11	2	2	-	1	2	-	-			غير مبين
Total	10165	15	1048	602	671	961	251	226	414	532	885	1244	1534	1782			المجموع
Both Sexes																	كلا الجنسين
Illiterate	2680	2	1080	548	492	351	65	30	17	12	18	12	23	30			أمي
Can Read and Write	3097	-	375	257	240	397	102	36	52	33	29	30	33	1513			ملم
Elementary	4194	3	164	153	173	416	110	80	142	114	191	181	458	2009			ابتدائي
Preparatory	4078	3	47	35	93	207	79	72	141	196	405	753	1952	95			إعدادي
Secondary	2510	2	26	26	64	108	44	38	120	169	432	898	583	-			ثانوي
Associate Diploma	831	-	13	19	37	107	31	27	59	113	239	179	7	-			دبلوم متوسط
Bachelor and Above	794	5	10	20	50	79	27	46	96	129	216	116	-	-			بكالوريوس فأعلى
Not Stated	277	19	112	52	39	29	12	2	3	-	2	3	3	1			غير مبين
Total	18461	34	1827	1110	1188	1694	470	331	630	766	1532	2172	3059	3648			المجموع

جدول 69: السكان الفلسطينيون 10 سنوات فأكثر المولودون خارج الأراضي الفلسطينية حسب الجنس وفئات العمر بالسنوات والعلاقة بقوة العمل

Table 69: Foreign-Born Palestinian Population 10 Years and Over by Sex, Age Groups in Years and Activity Status

Sex	Age	المجموع Total	العلاقة بقوة العمل					العمر	الجنس
			Activity Status		Economic Status				
			غير مبين Not Stated	غير نشيطين اقتصادياً Not Economically Active	Economic Status		مشتغل Employed		
					Unemployed	غير مشتغلين Not Economically Active			
		متعطّل لم يسبق له العمل Unemployed Never Worked	متعطّل سبق له العمل Unemployed Ever Worked						
Male	10 - 14	1866	7	1825	9	-	25	14 - 10	ذكور
	15 - 19	1525	5	1110	74	40	296	19 - 15	
	20 - 24	928	5	247	51	64	561	24 - 20	
	25 - 29	647	2	42	28	53	522	29 - 25	
	30 - 34	234	2	5	4	20	203	34 - 30	
	35 - 39	216	-	1	-	12	203	39 - 35	
	40 - 44	105	-	2	-	9	94	44 - 40	
	45 - 49	219	-	14	2	30	173	49 - 45	
	50 - 54	733	-	56	2	91	584	54 - 50	
	55 - 59	517	-	75	1	83	358	59 - 55	
	60 - 64	508	1	129	-	108	270	64 - 60	
	65+	779	2	400	-	153	224	+65	
	Not Stated	19	8	2	1	-	8	غير مبين	
Total	8296	32	3908	172	663	3521	المجموع		
Female	10 - 14	1782	2	1779	1	-	-	14 - 10	إناث
	15 - 19	1534	3	1498	23	1	9	19 - 15	
	20 - 24	1244	5	1103	36	17	83	24 - 20	
	25 - 29	885	3	746	14	26	96	29 - 25	
	30 - 34	532	1	451	7	11	62	34 - 30	
	35 - 39	414	1	357	4	15	37	39 - 35	
	40 - 44	226	-	199	3	4	20	44 - 40	
	45 - 49	251	1	216	1	7	26	49 - 45	
	50 - 54	961	1	864	-	13	83	54 - 50	
	55 - 59	671	4	624	-	12	31	59 - 55	
	60 - 64	602	11	573	-	6	12	64 - 60	
	65+	1048	19	1008	-	4	17	+65	
	Not Stated	15	8	7	-	-	-	غير مبين	
Total	10165	59	9425	89	116	476	المجموع		
Both Sexes	10 - 14	3648	9	3604	10	-	25	14 - 10	كلا الجنسين
	15 - 19	3059	8	2608	97	41	305	19 - 15	
	20 - 24	2172	10	1350	87	81	644	24 - 20	
	25 - 29	1532	5	788	42	79	618	29 - 25	
	30 - 34	766	3	456	11	31	265	34 - 30	
	35 - 39	630	1	358	4	27	240	39 - 35	
	40 - 44	331	-	201	3	13	114	44 - 40	
	45 - 49	470	1	230	3	37	199	49 - 45	
	50 - 54	1694	1	920	2	104	667	54 - 50	
	55 - 59	1188	4	699	1	95	389	59 - 55	
	60 - 64	1110	12	702	-	114	282	64 - 60	
	65+	1827	21	1408	-	157	241	+65	
	Not Stated	34	16	9	1 -	-	8	غير مبين	
Total	18461	91	13333	261	779	3997	المجموع		

جدول 70: السكان الفلسطينيون 10 سنوات فأكثر المولودون خارج الأراضي الفلسطينية المشتغلون والمتعطلون الذين سبق لهم العمل حسب المهنة الرئيسية والجنس وفئات العمر بالسنوات

Table 70: Foreign-Born Palestinian Population 10 Years and Over Employed and Unemployed Ever Worked by Main Occupation, Sex and Age Groups in Years

المجموع Total	فئات العمر بالسنوات													المهنة والجنس	
	Age Groups in Years	غير مبيّن Not Stated	+65	64 - 60	59 - 55	54 - 50	49 - 45	44 - 40	39 - 35	34 - 30	29 - 25	24 - 20	19 - 15		14 - 10
Male															ذكور
Legislators and Managers	132	1	10	10	22	38	8	9	8	12	12	2	-	-	المشروعون وموظفو الإدارة العليا
Professionals	189	2	6	10	19	32	6	13	30	13	42	16	-	-	المتخصصون
Technicians and Associate Professionals	419	-	7	18	36	63	26	13	32	30	89	78	27	-	الفييون والمتخصصون المساعدون
Clerks	134	-	6	8	21	25	9	-	11	14	15	23	2	-	الكتابة
Services and Sales Workers	714	2	117	99	83	110	36	15	30	39	61	77	42	3	العاملون في الخدمات والباعة في المحلات التجارية والأسواق
Skilled Agricultural and Fishery Workers	81	-	27	9	15	13	2	3	-	5	5	-	1	1	العمال المهرة في الزراعة وصيد الأسماك
Crafts and Related Workers	955	-	62	67	74	163	48	22	48	51	165	161	82	12	العاملون في الحرف وما إليها من المهن
Plant and Machine Operators	459	-	28	54	63	73	28	14	30	22	55	63	29	-	مشغلو الآلات ومجموعها
Elementary Occupation	1056	2	106	97	105	152	39	13	26	33	125	199	150	9	المهن الأولية
Not Stated	45	1	8	6	3	6	1	1	-	4	6	6	3	-	غير مبيّن
Total	4184	8	377	378	441	675	203	103	215	223	575	625	336	25	المجموع

جدول (70 تابع): السكان الفلسطينيون 10 سنوات فأكثر المولودون خارج الأراضي الفلسطينية المشتغلون والمتعطلون الذين سبق لهم العمل حسب المهنة الرئيسية والجنس وفئات العمر بالسنوات

Table (70 Cont.): Foreign-Born Palestinian Population 10 Years and Over Employed and Unemployed Ever Worked by Main Occupation, Sex and Age Groups in Years

Occupation & Sex	المجموع Total	فئات العمر بالسنوات												المهنة والجنس	
		Age Groups in Years	غير مبيّن Not Stated	+65	64 - 60	59 - 55	54 - 50	49 - 45	44 - 40	39 - 35	34 - 30	29 - 25	24 - 20		19 - 15
Female															إناث
Legislators and Managers	32	-	-	3	4	9	1	1	7	5	2	-	-	-	المشروعون وموظفو الإدارة العليا
Professionals	136	-	-	1	2	9	5	7	22	30	39	21	-	-	المتخصصون
Technicians and Associate Professionals	172	-	4	1	12	36	14	5	7	19	37	36	1	-	الفييون والمتخصصون المساعدون
Clerks	65	-	-	1	2	3	-	3	7	7	18	22	2	-	الكتابة
Services and Sales Workers	55	-	6	4	6	10	2	5	4	2	8	5	3	-	العاملون في الخدمات والباعة في المحلات التجارية والأسواق
Skilled Agricultural and Fishery Workers	18	-	3	1	3	5	-	-	1	4	1	-	-	-	العمال المهرة في الزراعة وصيد الأسماك
Crafts and Related Workers	72	-	4	3	4	14	9	3	4	4	11	13	3	-	العاملون في الحرف وما إليها من المهن
Plant and Machine Operators	1	-	-	1	-	-	-	-	-	-	-	-	-	-	مشغلو الآلات ومجموعها
Elementary Occupation	33	-	4	3	8	10	2	-	-	2	3	-	1	-	المهن الأولية
Not Stated	8	-	-	-	2	-	-	-	-	-	3	3	-	-	غير مبيّن
Total	592	-	21	18	43	96	33	24	52	73	122	100	10	-	المجموع

جدول (70 تابع): السكان الفلسطينيون 10 سنوات فأكثر المولودون خارج الأراضي الفلسطينية المشتغلون والمتعطلون الذين سبق لهم العمل حسب المهنة الرئيسية والجنس وفئات العمر بالسنوات

Table (70 Cont.): Foreign-Born Palestinian Population 10 Years and Over Employed and Unemployed Ever Worked by Main Occupation, Sex and Age Groups in Years

Occupation & Sex	المجموع Total	فئات العمر بالسنوات												Age Groups in Years	المهنة والجنس	
		غير مبيّن Not Stated	+65	64 - 60	59 - 55	54 - 50	49 - 45	44 - 40	39 - 35	34 - 30	29 - 25	24 - 20	19 - 15			14 - 10
Both Sexes																كلا الجنسين
Legislators and Managers	164	1	10	13	26	47	9	10	15	17	14	2	-	-		المشروع وموظفو الإدارة العليا
Professionals	325	2	6	11	21	41	11	20	52	43	81	37	-	-		المتخصصون
Technicians and Associate Professionals	591	-	11	19	48	99	40	18	39	49	126	114	28	-		الفنيون والمتخصصون المساعدون
Clerks	199	-	6	9	23	28	9	3	18	21	33	45	4	-		الكتبة
Services and Sales Workers	769	2	123	103	89	120	38	20	34	41	69	82	45	3		العاملون في الخدمات والباعة في المحلات التجارية والأسواق
Skilled Agricultural and Fishery Workers	99	-	30	10	18	18	2	3	1	9	6	-	1	1		العمال المهرة في الزراعة وصيد الأسماك
Crafts and Related Workers	1027	-	66	70	78	177	57	25	52	55	176	174	85	12		العاملون في الحرف وما إليها من المهن
Plant and Machine Operators	460	-	28	55	63	73	28	14	30	22	55	63	29	-		مشغلو الآلات ومجموعها
Elementary Occupation	1089	2	110	100	113	162	41	13	26	35	128	199	151	9		المهن الأولية
Not Stated	53	1	8	6	5	6	1	1	-	4	9	9	3	-		غير مبيّن
Total	4776	8	398	396	484	771	236	127	267	296	697	725	346	25		المجموع

جدول 71: السكان الفلسطينيون المعاقون حسب فئات العمر بالسنوات والجنس ونوع الاعاقة ونوع التجمع

Table 71: Palestinian Population with Disability by Age Groups in Years, Sex, Type of Disability and Type of Locality (Urban, حضر)

Age	Sex	Total Population / مجموع السكان				Type of Disability / نوع الإعاقة										الجنس	العمر
		المجموع Total	غير مبيّن Not Stated	غير المعاقين Without Disabilities	المعاقون With Disabilities	أخرى Others	استخدام الأصابع Grasping	متعددة Multiple	عقلية وحركية Mental & Moving	سمعية و نطقية Hearing & Speaking	حركية Moving	عقلية Mental	نطقية Speaking	سمعية Hearing	بصرية Seeing		
0 - 4	Male	8190	-	8139	51	5	3	4	5	4	14	5	2	4	5	ذكور	4 - 0
	Female	7642	-	7601	41	6	3	8	3	1	9	2	1	2	6	إناث	
	Both Sexes	15832	-	15740	92	11	6	12	8	5	23	7	3	6	11	كلا الجنسين	
5 - 9	Male	7304	-	7219	85	8	3	11	7	4	25	8	9	1	9	ذكور	9 - 5
	Female	6775	-	6708	67	5	2	8	11	5	13	6	9	1	7	إناث	
	Both Sexes	14079	-	13927	152	13	5	19	18	9	38	14	18	2	16	كلا الجنسين	
10 - 14	Male	5661	-	5586	75	7	2	11	5	8	19	12	5	2	4	ذكور	14 - 10
	Female	5442	-	5391	51	3	-	5	9	2	11	11	5	2	3	إناث	
	Both Sexes	11103	-	10977	126	10	2	16	14	10	30	23	10	4	7	كلا الجنسين	
15 - 19	Male	5417	-	5320	97	5	11	10	4	2	23	18	10	2	12	ذكور	19 - 15
	Female	5209	-	5158	51	4	3	4	2	4	13	14	4	-	3	إناث	
	Both Sexes	10626	-	10478	148	9	14	14	6	6	36	32	14	2	15	كلا الجنسين	
20 - 24	Male	4989	-	4878	111	12	6	3	3	2	51	19	5	3	7	ذكور	24 - 20
	Female	4939	-	4893	46	6	-	4	6	1	10	7	5	1	6	إناث	
	Both Sexes	9928	-	9771	157	18	6	7	9	3	61	26	10	4	13	كلا الجنسين	
25 - 29	Male	4376	-	4258	118	7	11	2	5	5	53	22	5	2	6	ذكور	29 - 25
	Female	4206	-	4167	39	6	1	1	2	5	12	8	-	2	2	إناث	
	Both Sexes	8582	-	8425	157	13	12	3	7	10	65	30	5	4	8	كلا الجنسين	
30 - 34	Male	4162	-	4042	120	10	8	4	1	2	49	23	5	5	13	ذكور	34 - 30
	Female	3989	-	3947	42	2	4	7	1	2	14	7	2	-	3	إناث	
	Both Sexes	8151	-	7989	162	12	12	11	2	4	63	30	7	5	16	كلا الجنسين	
35 - 39	Male	3344	-	3264	80	4	6	3	1	4	39	11	1	5	6	ذكور	39 - 35
	Female	2989	-	2947	42	-	-	1	1	8	16	8	2	-	6	إناث	
	Both Sexes	6333	-	6211	122	4	6	4	2	12	55	19	3	5	12	كلا الجنسين	

جدول (71 تابع): السكان الفلسطينيون المعاقون حسب فئات العمر بالسنوات والجنس ونوع الاعاقة ونوع التجمع

Table (71 Cont.): Palestinian Population with Disability by Age Groups in Years, Sex, Type of Disability and Type of Locality

(Urban, حضر)

Age	Sex	Total Population		Type of Disability											نوع الاعاقة		الجنس	العمر
		المجموع	غير مبين	المعاقون	غير المعاقين	أخرى	استخدام الأصابع	متعددة	عقلية وحركية	سمعية و نطقية	حركية	عقلية	نطقية	سمعية	بصرية			
		Total	Not Stated	With Disabilities	Without Disabilities	Others	Grasping	Multiple	Mental & Moving	Hearing & Speaking	Moving	Mental	Speaking	Hearing	Seeing			
40 - 44	Male	2174	-	2107	67	5	5	-	1	7	33	6	1	2	7	ذكور	44 - 40	
	Female	2069	-	2033	36	4	-	2	1	3	12	7	3	-	4	إناث		
	Both Sexes	4243	-	4140	103	9	5	2	2	10	45	13	4	2	11	كلا الجنسين		
45 - 49	Male	1856	-	1802	54	4	5	1	-	5	18	4	4	3	10	ذكور	49 - 45	
	Female	1674	-	1649	25	1	3	-	2	4	8	1	-	2	4	إناث		
	Both Sexes	3530	-	3451	79	5	8	1	2	9	26	5	4	5	14	كلا الجنسين		
50 - 54	Male	1555	-	1495	60	1	1	4	5	3	22	10	1	3	10	ذكور	54 - 50	
	Female	1684	-	1655	29	2	-	-	-	1	11	4	1	2	8	إناث		
	Both Sexes	3239	-	3150	89	3	1	4	5	4	33	14	2	5	18	كلا الجنسين		
55 - 59	Male	1092	-	1039	53	9	2	4	-	2	21	4	2	1	8	ذكور	59 - 55	
	Female	1319	-	1280	39	2	-	3	-	3	12	2	3	8	6	إناث		
	Both Sexes	2411	-	2319	92	11	2	7	-	5	33	6	5	9	14	كلا الجنسين		
60 - 64	Male	1127	-	1058	69	2	5	4	-	1	30	4	1	2	20	ذكور	64 - 60	
	Female	1130	-	1098	32	1	1	1	-	1	11	1	-	4	12	إناث		
	Both Sexes	2257	-	2156	101	3	6	5	-	2	41	5	1	6	32	كلا الجنسين		
65 - 69	Male	765	-	706	59	4	1	5	-	2	25	3	-	2	17	ذكور	69 - 65	
	Female	857	-	815	42	1	1	5	1	-	19	3	1	3	8	إناث		
	Both Sexes	1622	-	1521	101	5	2	10	1	2	44	6	1	5	25	كلا الجنسين		
70 - 74	Male	540	-	499	41	5	2	1	1	-	18	1	-	5	8	ذكور	74 - 70	
	Female	658	-	617	41	-	1	5	1	1	14	2	2	8	7	إناث		
	Both Sexes	1198	-	1116	82	5	3	6	2	1	32	3	2	13	15	كلا الجنسين		
75 - 79	Male	293	-	267	26	2	-	1	-	-	15	1	3	2	2	ذكور	79 - 75	
	Female	338	-	308	30	-	-	5	-	-	15	-	-	5	5	إناث		
	Both Sexes	631	-	575	56	2	-	6	-	-	30	1	3	7	7	كلا الجنسين		

جدول (71 تابع): السكان الفلسطينيون المعاقون حسب فئات العمر بالسنوات والجنس ونوع الاعاقة ونوع التجمع

Table (71 Cont.): Palestinian Population with Disability by Age Groups in Years, Sex, Type of Disability and Type of Locality

(حضر, Urban)

Age	Sex	Total Population				Type of Disability										العمر	الجنس
		المجموع	غير مبين	غير المعاقين	المعاقون	أخرى	استخدام الأصابع	متعددة	عقلية وحركية	سمعية و نطقية	حركية	عقلية	نطقية	سمعية	بصرية		
		Total	Not Stated	Without Disabilities	With Disabilities	Others	Grasping	Multiple	Mental & Moving	Hearing & Speaking	Moving	Mental	Speaking	Hearing	Seeing		
80 - 84	Male	136	-	125	11	2	-	-	-	-	3	-	-	4	2	ذكور	84 - 80
	Female	166	-	153	13	-	-	1	-	-	9	-	1	1	1	إناث	
	Both Sexes	302	-	278	24	2	-	1	-	-	12	-	1	5	3	كلا الجنسين	
85+	Male	101	-	90	11	-	1	1	1	-	3	-	-	3	2	ذكور	+ 85
	Female	150	-	138	12	-	-	2	-	-	6	-	-	1	3	إناث	
	Both Sexes	251	-	228	23	-	1	3	1	-	9	-	-	4	5	كلا الجنسين	
Not Stated	Male	26	-	25	1	1	-	-	-	-	-	-	-	-	-	ذكور	غير مبين
	Female	17	-	15	2	-	-	-	-	-	-	1	-	-	1	إناث	
	Both Sexes	43	-	40	3	1	-	-	-	-	-	1	-	-	1	كلا الجنسين	
Total	Male	53108	-	51919	1189	93	72	69	39	51	461	151	54	51	148	ذكور	المجموع
	Female	51253	-	50573	680	43	19	62	40	41	215	84	39	42	95	إناث	
	Both Sexes	104361	-	102492	1869	136	91	131	79	92	676	235	93	93	243	كلا الجنسين	

جدول (71 تابع): السكان الفلسطينيون المعاقون حسب فئات العمر بالسنوات والجنس ونوع الاعاقة ونوع التجمع

Table (71 Cont.): Palestinian Population with Disability by Age Groups in Years, Sex, Type of Disability and Type of Locality

(ريف, Rural)

Age	Sex	Total Population				Type of Disability										نوع الاعاقة	
		المجموع	غير مبين	غير المعاقين	المعاقون	أخرى	استخدام الأصابع	متعددة	عقلية وحركية	سمعية و نطقية	حركية	عقلية	نطقية	سمعية	بصرية	الجنس	العمر
		Total	Not Stated	Without Disabilities	With Disabilities	Others	Grasping	Multiple	Mental & Moving	Hearing & Speaking	Moving	Mental	Speaking	Hearing	Seeing		
0 - 4	Male	10856	-	10793	63	6	3	4	8	11	13	1	8	2	7	ذكور	4 - 0
	Female	10391	-	10327	64	5	1	3	9	3	23	3	11	-	6	إناث	
	Both Sexes	21247	-	21120	127	11	4	7	17	14	36	4	19	2	13	كلا الجنسين	
5 - 9	Male	9709	-	9600	109	9	3	11	2	10	30	16	18	2	8	ذكور	9 - 5
	Female	9289	-	9202	87	4	1	15	8	12	22	8	14	-	3	إناث	
	Both Sexes	18998	-	18802	196	13	4	26	10	22	52	24	32	2	11	كلا الجنسين	
10 - 14	Male	7267	-	7154	113	6	1	7	6	17	27	21	15	4	9	ذكور	14 - 10
	Female	6813	-	6734	79	5	-	4	6	12	21	9	15	2	5	إناث	
	Both Sexes	14080	-	13888	192	11	1	11	12	29	48	30	30	6	14	كلا الجنسين	
15 - 19	Male	6289	-	6179	110	6	4	12	8	16	27	13	10	1	13	ذكور	19 - 15
	Female	5789	-	5719	70	7	2	7	3	6	19	15	6	-	5	إناث	
	Both Sexes	12078	-	11898	180	13	6	19	11	22	46	28	16	1	18	كلا الجنسين	
20 - 24	Male	6174	-	6046	128	9	8	7	7	12	39	29	7	3	7	ذكور	24 - 20
	Female	5283	-	5236	47	-	1	3	2	18	4	6	10	-	3	إناث	
	Both Sexes	11457	-	11282	175	9	9	10	9	30	43	35	17	3	10	كلا الجنسين	
25 - 29	Male	5196	-	5094	102	8	4	5	7	6	32	23	10	2	5	ذكور	29 - 25
	Female	4440	-	4399	41	3	-	1	2	5	15	10	1	2	2	إناث	
	Both Sexes	9636	-	9493	143	11	4	6	9	11	47	33	11	4	7	كلا الجنسين	
30 - 34	Male	4078	-	4002	76	7	2	3	1	6	32	17	2	2	4	ذكور	34 - 30
	Female	3708	-	3656	52	4	2	2	1	5	12	16	5	1	4	إناث	
	Both Sexes	7786	-	7658	128	11	4	5	2	11	44	33	7	3	8	كلا الجنسين	
35 - 39	Male	3006	-	2932	74	8	5	6	3	2	20	16	4	2	8	ذكور	39 - 35
	Female	2731	-	2703	28	4	-	3	-	3	9	6	2	-	1	إناث	
	Both Sexes	5737	-	5635	102	12	5	9	3	5	29	22	6	2	9	كلا الجنسين	

جدول (71 تابع): السكان الفلسطينيون المعاقون حسب فئات العمر بالسنوات والجنس ونوع الاعاقة ونوع التجمع

Table (71 Cont.): Palestinian Population with Disability by Age Groups in Years, Sex, Type of Disability and Type of Locality

(ريف, Rural)

Age	Sex	Total Population			Type of Disability										نوع الاعاقة		
		المجموع	غير مبين	غير المعاقين	المعاقون	أخرى	استخدام الأصابع	متعددة	عقلية وحركية	سمعية و نطقية	حركية	عقلية	نطقية	سمعية	بصرية	الجنس	العمر
		Total	Not Stated	Without Disabilities	With Disabilities	Others	Grasping	Multiple	Mental & Moving	Hearing & Speaking	Moving	Mental	Speaking	Hearing	Seeing		
40 - 44	Male	1973	-	1905	68	7	5	7	2	3	24	11	4	1	4	ذكور	44 - 40
	Female	2015	-	1988	27	2	-	2	-	2	11	5	2	1	2	إناث	
	Both Sexes	3988	-	3893	95	9	5	9	2	5	35	16	6	2	6	كلا الجنسين	
45 - 49	Male	1465	-	1419	46	4	3	2	1	1	23	4	2	-	6	ذكور	49 - 45
	Female	1508	-	1482	26	-	2	-	-	4	11	2	2	2	3	إناث	
	Both Sexes	2973	-	2901	72	4	5	2	1	5	34	6	4	2	9	كلا الجنسين	
50 - 54	Male	1171	-	1109	62	6	2	1	1	3	24	4	2	4	15	ذكور	54 - 50
	Female	1515	-	1468	47	6	1	5	1	5	8	9	-	1	11	إناث	
	Both Sexes	2686	-	2577	109	12	3	6	2	8	32	13	2	5	26	كلا الجنسين	
55 - 59	Male	768	-	715	53	8	2	4	-	6	16	4	2	-	11	ذكور	59 - 55
	Female	1208	-	1183	25	2	2	2	-	-	5	2	2	6	4	إناث	
	Both Sexes	1976	-	1898	78	10	4	6	-	6	21	6	4	6	15	كلا الجنسين	
60 - 64	Male	878	-	825	53	2	-	1	1	3	18	5	1	2	20	ذكور	64 - 60
	Female	1255	-	1199	56	3	-	4	-	1	26	3	-	7	12	إناث	
	Both Sexes	2133	-	2024	109	5	-	5	1	4	44	8	1	9	32	كلا الجنسين	
65 - 69	Male	736	-	678	58	5	2	1	-	2	23	4	-	7	14	ذكور	69 - 65
	Female	1127	-	1068	59	3	1	3	-	4	15	-	2	10	21	إناث	
	Both Sexes	1863	-	1746	117	8	3	4	-	6	38	4	2	17	35	كلا الجنسين	
70 - 74	Male	659	-	607	52	-	1	2	2	1	24	2	-	3	17	ذكور	74 - 70
	Female	857	-	811	46	3	-	4	-	2	14	3	1	4	15	إناث	
	Both Sexes	1516	-	1418	98	3	1	6	2	3	38	5	1	7	32	كلا الجنسين	
75 - 79	Male	448	-	404	44	3	2	1	1	-	14	4	1	7	11	ذكور	79 - 75
	Female	536	-	498	38	2	2	1	-	-	17	1	4	6	5	إناث	
	Both Sexes	984	-	902	82	5	4	2	1	-	31	5	5	13	16	كلا الجنسين	

جدول (71 تابع): السكان الفلسطينيون المعاقون حسب فئات العمر بالسنوات والجنس ونوع الاعاقة ونوع التجمع

Table (71 Cont.): Palestinian Population with Disability by Age Groups in Years, Sex, Type of Disability and Type of Locality

(ريف, Rural)

Age	Sex	Total Population مجموع السكان				Type of Disability نوع الاعاقة										الجنس	العمر
		المجموع Total	غير مبيّن Not Stated	غير المعاقين Without Disabilities	المعاقون With Disabilities	أخرى Others	استخدام الأصابع Grasping	متعددة Multiple	عقلية وحركية Mental & Moving	سمعية و نطقية Hearing & Speaking	حركية Moving	عقلية Mental	نطقية Speaking	سمعية Hearing	بصرية Seeing		
80 - 84	Male	262	-	240	22	4	-	-	-	-	9	-	1	2	6	ذكور	84 - 80
	Female	275	-	256	19	1	-	1	-	7	-	-	4	6	إناث		
	Both Sexes	537	-	496	41	5	-	1	-	16	-	1	6	12	كلا الجنسين		
85+	Male	282	-	250	32	1	1	3	-	14	1	1	3	7	ذكور	+ 85	
	Female	256	-	224	32	2	-	7	-	12	1	-	4	6	إناث		
	Both Sexes	538	-	474	64	3	1	10	-	26	2	1	7	13	كلا الجنسين		
Not Stated	Male	39	-	39	-	-	-	-	-	-	-	-	-	-	-	ذكور	غير مبيّن
	Female	30	-	30	-	-	-	-	-	-	-	-	-	-	-	إناث	
	Both Sexes	69	-	69	-	-	-	-	-	-	-	-	-	-	-	كلا الجنسين	
Total	Male	61256	-	59991	1265	99	48	77	50	100	409	175	88	47	172	ذكور	المجموع
	Female	59026	-	58183	843	56	15	67	32	82	251	99	77	50	114	إناث	
	Both Sexes	120282	-	118174	2108	155	63	144	82	182	660	274	165	97	286	كلا الجنسين	

جدول (71 تابع): السكان الفلسطينيون المعاقون حسب فئات العمر بالسنوات والجنس ونوع الاعاقة ونوع التجمع

Table (71 Cont.): Palestinian Population with Disability by Age Groups in Years, Sex, Type of Disability and Type of Locality

(مخيمات، Camps)

Age	Sex	Total Population			Type of Disability										نوع الاعاقة		
		المجموع	غير مبين	غير المعاقين	المعاقون	أخرى	استخدام الأصابع	متعددة	عقلية وحركية	سمعية و نطقية	حركية	عقلية	نطقية	سمعية	بصرية	الجنس	العمر
		Total	Not Stated	Without Disabilities	With Disabilities	Others	Grasping	Multiple	Mental & Moving	Hearing & Speaking	Moving	Mental	Speaking	Hearing	Seeing		
0 - 4	Male	2356	-	2342	14	3	-	4	-	1	2	2	-	-	2	ذكور	4 - 0
	Female	2272	-	2263	9	-	-	2	-	2	4	-	-	1	إناث		
	Both Sexes	4628	-	4605	23	3	-	6	-	3	6	2	-	-	3	كلا الجنسين	
5 - 9	Male	2014	-	1995	19	1	1	-	-	1	7	3	2	2	2	ذكور	9 - 5
	Female	1924	-	1912	12	-	1	1	-	2	3	2	2	1	إناث		
	Both Sexes	3938	-	3907	31	1	2	1	-	3	10	5	4	2	3	كلا الجنسين	
10 - 14	Male	1488	-	1463	25	2	-	2	3	2	9	4	2	1	-	ذكور	14 - 10
	Female	1426	-	1406	20	4	-	3	1	1	5	3	-	3	إناث		
	Both Sexes	2914	-	2869	45	6	-	5	4	3	14	7	2	1	3	كلا الجنسين	
15 - 19	Male	1407	-	1375	32	3	-	2	2	-	6	7	1	1	10	ذكور	19 - 15
	Female	1306	-	1294	12	-	-	-	1	-	5	5	-	-	1	إناث	
	Both Sexes	2713	-	2669	44	3	-	2	3	-	11	12	1	1	11	كلا الجنسين	
20 - 24	Male	1349	-	1314	35	2	-	1	1	-	17	7	-	1	6	ذكور	24 - 20
	Female	1286	-	1276	10	1	-	2	1	1	-	4	-	1	إناث		
	Both Sexes	2635	-	2590	45	3	-	3	2	1	17	11	-	1	7	كلا الجنسين	
25 - 29	Male	1252	-	1205	47	5	2	2	2	-	23	6	-	-	7	ذكور	29 - 25
	Female	1164	-	1148	16	1	1	2	-	1	3	4	-	4	إناث		
	Both Sexes	2416	-	2353	63	6	3	4	2	1	26	10	-	-	11	كلا الجنسين	
30 - 34	Male	994	-	955	39	4	2	3	2	-	16	8	1	-	3	ذكور	34 - 30
	Female	941	-	925	16	-	-	1	-	2	7	5	-	1	إناث		
	Both Sexes	1935	-	1880	55	4	2	4	2	2	23	13	1	-	4	كلا الجنسين	
35 - 39	Male	667	-	642	25	1	-	-	-	-	18	4	-	1	1	ذكور	39 - 35
	Female	653	-	636	17	2	-	-	-	3	8	2	2	-	-	إناث	
	Both Sexes	1320	-	1278	42	3	-	-	-	3	26	6	2	1	1	كلا الجنسين	

جدول (71 تابع): السكان الفلسطينيون المعاقون حسب فئات العمر بالسنوات والجنس ونوع الاعاقة ونوع التجمع

Table (71 Cont.): Palestinian Population with Disability by Age Groups in Years, Sex, Type of Disability and Type of Locality

(مخيمات, Camps)

Age	Sex	Total Population			Type of Disability										نوع الإعاقة		
		المجموع Total	غير مبيّن Not Stated	غير المعاقين Without Disabilities	المعاقون With Disabilities	أخرى Others	استخدام الأصابع Grasping	متعددة Multiple	عقلية وحركية Mental & Moving	سمعية و لفظية Hearing & Speaking	حركية Moving	عقلية Mental	لفظية Speaking	سمعية Hearing	بصرية Seeing	الجنس	العمر
40 - 44	Male	387	-	366	21	1	1	3	-	1	7	1	2	1	4	ذكور	44 - 40
	Female	439	-	432	7	1	-	1	-	1	2	-	-	2	إناث		
	Both Sexes	826	-	798	28	2	1	4	-	1	8	3	2	1	6	كلا الجنسين	
45 - 49	Male	320	-	291	29	2	2	1	-	2	8	5	1	1	7	ذكور	49 - 45
	Female	298	-	294	4	-	-	-	1	1	-	-	-	2	إناث		
	Both Sexes	618	-	585	33	2	2	1	1	2	9	5	1	1	9	كلا الجنسين	
50 - 54	Male	302	-	281	21	-	-	1	-	-	6	7	-	2	5	ذكور	54 - 50
	Female	418	-	405	13	2	-	1	-	1	3	-	-	2	4	إناث	
	Both Sexes	720	-	686	34	2	-	2	-	1	9	7	-	4	9	كلا الجنسين	
55 - 59	Male	230	-	217	13	2	1	-	-	-	4	-	-	2	4	ذكور	59 - 55
	Female	291	-	274	17	-	-	-	-	-	7	1	-	2	7	إناث	
	Both Sexes	521	-	491	30	2	1	-	-	-	11	1	-	4	11	كلا الجنسين	
60 - 64	Male	213	-	191	22	1	1	2	-	-	11	1	-	1	5	ذكور	64 - 60
	Female	231	-	217	14	1	-	1	-	2	4	1	-	1	4	إناث	
	Both Sexes	444	-	408	36	2	1	3	-	2	15	2	-	2	9	كلا الجنسين	
65 - 69	Male	166	-	158	8	1	-	2	-	-	1	-	-	-	4	ذكور	69 - 65
	Female	176	-	161	15	-	-	1	-	-	6	2	-	-	6	إناث	
	Both Sexes	342	-	319	23	1	-	3	-	-	7	2	-	-	10	كلا الجنسين	
70 - 74	Male	101	-	89	12	-	1	1	-	-	4	-	1	-	5	ذكور	74 - 70
	Female	109	-	93	16	-	-	2	-	-	6	1	-	1	6	إناث	
	Both Sexes	210	-	182	28	-	1	3	-	-	10	1	1	1	11	كلا الجنسين	
75 - 79	Male	47	-	40	7	-	-	-	-	-	4	-	-	1	2	ذكور	79 - 75
	Female	74	-	69	5	-	-	-	-	-	3	-	1	1	-	إناث	
	Both Sexes	121	-	109	12	-	-	-	-	-	7	-	1	2	2	كلا الجنسين	

جدول (71 تابع): السكان الفلسطينيون المعاقون حسب فئات العمر بالسنوات والجنس ونوع الاعاقة ونوع التجمع

Table (71 Cont.): Palestinian Population with Disability by Age Groups in Years, Sex, Type of Disability and Type of Locality

(مخيمات, Camps)

Age	Sex	Total Population مجموع السكان				Type of Disability										نوع الاعاقة	
		المجموع Total	غير مبين Not Stated	غير المعاقين Without Disabilities	المعاقون With Disabilities	أخرى Others	استخدام الأصابع Grasping	متعددة Multiple	عقلية وحركية Mental & Moving	سمعية و نطقية Hearing & Speaking	حركية Moving	عقلية Mental	نطقية Speaking	سمعية Hearing	بصرية Seeing	الجنس	العمر
80 - 84	Male	23	-	17	6	-	-	1	-	-	1	-	-	1	3	ذكور	84 - 80
	Female	42	-	35	7	-	-	-	-	3	-	-	-	4	إناث		
	Both Sexes	65	-	52	13	-	-	1	-	4	-	-	1	7	كلا الجنسين		
85+	Male	29	-	23	6	-	-	-	-	2	-	-	-	4	ذكور	+ 85	
	Female	36	-	29	7	-	-	-	-	3	-	-	1	3	إناث		
	Both Sexes	65	-	52	13	-	-	-	-	5	-	-	1	7	كلا الجنسين		
Not Stated	Male	4	-	4	-	-	-	-	-	-	-	-	-	-	ذكور	غير مبين	
	Female	3	-	3	-	-	-	-	-	-	-	-	-	-	إناث		
	Both Sexes	7	-	7	-	-	-	-	-	-	-	-	-	-	كلا الجنسين		
Total	Male	13349	-	12968	381	28	11	25	10	7	146	55	10	15	74	ذكور	المجموع
	Female	13089	-	12872	217	12	2	17	4	15	72	32	5	8	50	إناث	
	Both Sexes	26438	-	25840	598	40	13	42	14	22	218	87	15	23	124	كلا الجنسين	

جدول (71 تابع): السكان الفلسطينيون المعاقون حسب فئات العمر بالسنوات والجنس ونوع الاعاقة ونوع التجمع

Table (71 Cont.): Palestinian Population with Disability by Age Groups in Years, Sex, Type of Disability and Type of Locality

(المجموع، Total)

Age	Sex	Total Population		Type of Disability											نوع الاعاقة		
		المجموع	غير مبين	المعاقون	غير المعاقين	أخرى	استخدام الأصابع	متعددة	عقلية وحركية	سمعية و نطقية	حركية	عقلية	نطقية	سمعية	بصرية	الجنس	العمر
		Total	Not Stated	With Disabilities	Without Disabilities	Others	Grasping	Multiple	Mental & Moving	Hearing & Speaking	Moving	Mental	Speaking	Hearing	Seeing		
0 - 4	Male	21402	-	21274	128	14	6	12	13	16	29	8	10	6	14	ذكور	4 - 0
	Female	20305	-	20191	114	11	4	13	12	6	36	5	12	2	13	إناث	
	Both Sexes	41707	-	41465	242	25	10	25	25	22	65	13	22	8	27	كلا الجنسين	
5 - 9	Male	19027	-	18814	213	18	7	22	9	15	62	27	29	5	19	ذكور	9 - 5
	Female	17988	-	17822	166	9	4	24	19	19	38	16	25	1	11	إناث	
	Both Sexes	37015	-	36636	379	27	11	46	28	34	100	43	54	6	30	كلا الجنسين	
10 - 14	Male	14416	-	14203	213	15	3	20	14	27	55	37	22	7	13	ذكور	14 - 10
	Female	13681	-	13531	150	12	-	12	16	15	37	23	20	4	11	إناث	
	Both Sexes	28097	-	27734	363	27	3	32	30	42	92	60	42	11	24	كلا الجنسين	
15 - 19	Male	13113	-	12874	239	14	15	24	14	18	56	38	21	4	35	ذكور	19 - 15
	Female	12304	-	12171	133	11	5	11	6	10	37	34	10	-	9	إناث	
	Both Sexes	25417	-	25045	372	25	20	35	20	28	93	72	31	4	44	كلا الجنسين	
20 - 24	Male	12512	-	12238	274	23	14	11	11	14	107	55	12	7	20	ذكور	24 - 20
	Female	11508	-	11405	103	7	1	9	9	20	14	17	15	1	10	إناث	
	Both Sexes	24020	-	23643	377	30	15	20	20	34	121	72	27	8	30	كلا الجنسين	
25 - 29	Male	10824	-	10557	267	20	17	9	14	11	108	51	15	4	18	ذكور	29 - 25
	Female	9810	-	9714	96	10	2	4	4	11	30	22	1	4	8	إناث	
	Both Sexes	20634	-	20271	363	30	19	13	18	22	138	73	16	8	26	كلا الجنسين	
30 - 34	Male	9234	-	8999	235	21	12	10	4	8	97	48	8	7	20	ذكور	34 - 30
	Female	8638	-	8528	110	6	6	10	2	9	33	28	7	1	8	إناث	
	Both Sexes	17872	-	17527	345	27	18	20	6	17	130	76	15	8	28	كلا الجنسين	
35 - 39	Male	7017	-	6838	179	13	11	9	4	6	77	31	5	8	15	ذكور	39 - 35
	Female	6373	-	6286	87	6	-	4	1	14	33	16	6	-	7	إناث	
	Both Sexes	13390	-	13124	266	19	11	13	5	20	110	47	11	8	22	كلا الجنسين	

جدول (71 تابع): السكان الفلسطينيون المعاقون حسب فئات العمر بالسنوات والجنس ونوع الاعاقة ونوع التجمع

Table (71 Cont.): Palestinian Population with Disability by Age Groups in Years, Sex, Type of Disability and Type of Locality

(المجموع، Total)

Age	Sex	Total Population			Type of Disability										نوع الاعاقة		
		المجموع	غير مبيّن	غير المعاقين	المعاقون	أخرى	استخدام الأصابع	متعددة	عقلية وحركية	سمعية و نطقية	حركية	عقلية	نطقية	سمعية	بصرية	الجنس	العمر
		Total	Not Stated	Without Disabilities	With Disabilities	Others	Grasping	Multiple	Mental & Moving	Hearing & Speaking	Moving	Mental	Speaking	Hearing	Seeing		
40 - 44	Male	4534	-	4378	156	13	11	10	3	11	64	18	7	4	15	ذكور	44 - 40
	Female	4523	-	4453	70	7	-	5	1	5	24	14	5	1	8	إناث	
	Both Sexes	9057	-	8831	226	20	11	15	4	16	88	32	12	5	23	كلا الجنسين	
45 - 49	Male	3641	-	3512	129	10	10	4	1	8	49	13	7	4	23	ذكور	49 - 45
	Female	3480	-	3425	55	1	5	-	3	8	20	3	2	4	9	إناث	
	Both Sexes	7121	-	6937	184	11	15	4	4	16	69	16	9	8	32	كلا الجنسين	
50 - 54	Male	3028	-	2885	143	7	3	6	6	6	52	21	3	9	30	ذكور	54 - 50
	Female	3617	-	3528	89	10	1	6	1	7	22	13	1	5	23	إناث	
	Both Sexes	6645	-	6413	232	17	4	12	7	13	74	34	4	14	53	كلا الجنسين	
55 - 59	Male	2090	-	1971	119	19	5	8	-	8	41	8	4	3	23	ذكور	59 - 55
	Female	2818	-	2737	81	4	2	5	-	3	24	5	5	16	17	إناث	
	Both Sexes	4908	-	4708	200	23	7	13	-	11	65	13	9	19	40	كلا الجنسين	
60 - 64	Male	2218	-	2074	144	5	6	7	1	4	59	10	2	5	45	ذكور	64 - 60
	Female	2616	-	2514	102	5	1	6	-	4	41	5	-	12	28	إناث	
	Both Sexes	4834	-	4588	246	10	7	13	1	8	100	15	2	17	73	كلا الجنسين	
65 - 69	Male	1667	-	1542	125	10	3	8	-	4	49	7	-	9	35	ذكور	69 - 65
	Female	2160	-	2044	116	4	2	9	1	4	40	5	3	13	35	إناث	
	Both Sexes	3827	-	3586	241	14	5	17	1	8	89	12	3	22	70	كلا الجنسين	
70 - 74	Male	1300	-	1195	105	5	4	4	3	1	46	3	1	8	30	ذكور	74 - 70
	Female	1624	-	1521	103	3	1	11	1	3	34	6	3	13	28	إناث	
	Both Sexes	2924	-	2716	208	8	5	15	4	4	80	9	4	21	58	كلا الجنسين	
75 - 79	Male	788	-	711	77	5	2	2	1	-	33	5	4	10	15	ذكور	79 - 75
	Female	948	-	875	73	2	2	6	-	-	35	1	5	12	10	إناث	
	Both Sexes	1736	-	1586	150	7	4	8	1	-	68	6	9	22	25	كلا الجنسين	

جدول (71 تابع): السكان الفلسطينيون المعاقون حسب فئات العمر بالسنوات والجنس ونوع الاعاقة ونوع التجمع

Table (71 Cont.): Palestinian Population with Disability by Age Groups in Years, Sex, Type of Disability and Type of Locality

(المجموع، Total)

Age	Sex	Total Population			Type of Disability										نوع الاعاقة		
		المجموع Total	غير مبين Not Stated	غير المعاقين Without Disabilities	المعاقون With Disabilities	أخرى Others	استخدام الأصابع Grasping	متعددة Multiple	عقلية وحركية Mental & Moving	سمعية و نطقية Hearing & Speaking	حركية Moving	عقلية Mental	نطقية Speaking	سمعية Hearing	بصرية Seeing	الجنس	العمر
80 - 84	Male	421	-	382	39	6	-	1	-	-	13	-	1	7	11	ذكور	84 - 80
	Female	483	-	444	39	1	-	2	-	19	-	1	5	11	إناث		
	Both Sexes	904	-	826	78	7	-	3	-	32	-	2	12	22	كلا الجنسين		
85+	Male	412	-	363	49	1	2	4	1	1	19	1	1	6	13	ذكور	+ 85
	Female	442	-	391	51	2	-	9	-	21	1	-	6	12	إناث		
	Both Sexes	854	-	754	100	3	2	13	1	1	40	2	1	12	25	كلا الجنسين	
Not Stated	Male	69	-	68	1	1	-	-	-	-	-	-	-	-	-	ذكور	غير مبين
	Female	50	-	48	2	-	-	-	-	-	1	-	-	1	إناث		
	Both Sexes	119	-	116	3	1	-	-	-	-	1	-	-	1	كلا الجنسين		
Total	Male	127713	-	124878	2835	220	131	171	99	158	1016	381	152	113	394	ذكور	المجموع
	Female	123368	-	121628	1740	111	36	146	76	138	538	215	121	100	259	إناث	
	Both Sexes	251081	-	246506	4575	331	167	317	175	296	1554	596	273	213	653	كلا الجنسين	

جدول 72: الأسر الفلسطينية التي فيها فرد أو أكثر معاق حسب نوع التجمع ونوع الأسرة وحجمها

Table 72: Palestinian Households with One Person or More with Disability by Type of Locality, Type and Size of Household

Type of Locality & Type of Households	Total Households			Size of Household										نوع التجمع ونوع الأسرة	
	المجموع Total	أسر بدون إعاقة Without Disabilities	أسر فيها إعاقة With Disabilities	+11	10	9	8	7	6	5	4	3	2		1
Urban															حضر
One Person	611	558	53	-	-	-	-	-	-	-	-	-	-	53	شخص واحد
Nuclear	13785	12866	919	13	33	53	106	161	155	137	114	81	66	-	نووية
Extended	4140	3556	584	115	49	68	71	85	62	47	36	29	22	-	ممتدة
Composite	183	179	4	1	-	-	-	-	1	2	-	-	-	-	مركبة
Total	18719	17159	1560	129	82	121	177	246	218	186	150	110	88	53	المجموع
Rural															ريف
One Person	845	761	84	-	-	-	-	-	-	-	-	-	-	84	شخص واحد
Nuclear	14402	13350	1052	87	58	103	118	128	135	99	104	100	120	-	نووية
Extended	4536	3897	639	164	64	70	55	78	66	42	32	36	32	-	ممتدة
Composite	25	22	3	1	-	-	2	-	-	-	-	-	-	-	مركبة
Total	19808	18030	1778	252	122	173	175	206	201	141	136	136	152	84	المجموع
Camps															مخيمات
One Person	149	128	21	-	-	-	-	-	-	-	-	-	-	21	شخص واحد
Nuclear	3260	2965	295	19	25	26	35	46	35	36	24	27	22	-	نووية
Extended	944	775	169	49	15	12	27	17	19	6	7	9	8	-	ممتدة
Composite	6	4	2	1	-	-	1	-	-	-	-	-	-	-	مركبة
Total	4359	3872	487	69	40	38	63	63	54	42	31	36	30	21	المجموع
Total															المجموع
One Person	1605	1447	158	-	-	-	-	-	-	-	-	-	-	158	شخص واحد
Nuclear	31447	29181	2266	119	116	182	259	335	325	272	242	208	208	-	نووية
Extended	9620	8228	1392	328	128	150	153	180	147	95	75	74	62	-	ممتدة
Composite	214	205	9	3	-	-	3	-	1	2	-	-	-	-	مركبة
Total	42886	39061	3825	450	244	332	415	515	473	369	317	282	270	158	المجموع

جدول 73: السكان الفلسطينيون 12 سنة فأكثر المعاقون حسب الحالة الزوجية وفئات العمر بالسنوات والجنس ونوع الإعاقة

Table 73: Palestinian Population 12 Years and Over with Disability by Marital Status, Age Groups in Years, Sex and Type of Disability

Marital Status	Age	Sex	مجموع السكان 12 سنة فأكثر				نوع الإعاقة										الحالة الزوجية العمر الجنس	
			Total Population 12 Years and Over				Type of Disability											
			المجموع Total	غير مبين Not Stated	غير المعاقين Without Disabilities	المعاقون With Disabilities	أخرى Others	استخدام الأصابع Grasping	متعددة Multiple	عقلية وحركية Mental & Moving	سمعية ونطقية Hearing & Speaking	حركية Moving	عقلية Mental	نطقية Speaking	سمعية Hearing	بصرية Seeing		
Never Married																	لم يتزوج أبداً	
	12 - 14	Male	8451	-	8327	124	13	2	12	6	15	31	22	14	4	5	ذكور	14 - 12
		Female	7955	-	7870	85	8	-	9	5	9	28	12	7	1	6	إناث	
		Both Sexes	16406	-	16197	209	21	2	21	11	24	59	34	21	5	11	كلا الجنسين	
	15 - 19	Male	12893	-	12656	237	13	15	24	14	18	56	38	21	3	35	ذكور	19 - 15
		Female	8889	-	8757	132	10	5	11	6	10	37	34	10	-	9	إناث	
		Both Sexes	21782	-	21413	369	23	20	35	20	28	93	72	31	3	44	كلا الجنسين	
	20 - 24	Male	9621	-	9381	240	20	11	9	10	9	92	53	11	7	18	ذكور	24 - 20
		Female	3957	-	3861	96	7	1	8	9	19	11	17	13	1	10	إناث	
		Both Sexes	13578	-	13242	336	27	12	17	19	28	103	70	24	8	28	كلا الجنسين	
	25 - 29	Male	3846	-	3704	142	6	5	8	14	4	48	40	9	1	7	ذكور	29 - 25
		Female	2041	-	1960	81	6	1	4	3	10	24	21	1	4	7	إناث	
		Both Sexes	5887	-	5664	223	12	6	12	17	14	72	61	10	5	14	كلا الجنسين	
	30 - 34	Male	919	-	832	87	6	-	5	3	2	19	39	6	1	6	ذكور	34 - 30
		Female	1574	-	1479	95	5	5	9	2	6	29	25	7	-	7	إناث	
		Both Sexes	2493	-	2311	182	11	5	14	5	8	48	64	13	1	13	كلا الجنسين	
	35 - 39	Male	290	-	241	49	1	1	4	3	2	8	27	2	-	1	ذكور	39 - 35
		Female	1085	-	1023	62	2	-	4	1	10	19	15	5	-	6	إناث	
		Both Sexes	1375	-	1264	111	3	1	8	4	12	27	42	7	-	7	كلا الجنسين	
	40 - 44	Male	102	-	70	32	3	1	6	2	2	5	9	2	-	2	ذكور	44 - 40
		Female	546	-	499	47	5	-	3	1	4	18	10	4	-	2	إناث	
		Both Sexes	648	-	569	79	8	1	9	3	6	23	19	6	-	4	كلا الجنسين	
	45 - 49	Male	58	-	43	15	-	-	-	1	-	6	7	1	-	-	ذكور	49 - 45
		Female	396	-	364	32	1	2	-	3	8	7	1	1	3	6	إناث	
		Both Sexes	454	-	407	47	1	2	-	4	8	13	8	2	3	6	كلا الجنسين	

جدول (73 تابع): السكان الفلسطينيون 12 سنة فأكثر المعاقون حسب الحالة الزوجية وفئات العمر بالسنوات والجنس ونوع الإعاقة

Table (73 Cont.): Palestinian Population 12 Years and Over with Disability by Marital Status, Age Groups in Years, Sex and Type of Disability

Marital Status Age Sex		مجموع السكان 12 سنة فأكثر Total Population 12 Years and Over				نوع الإعاقة Type of Disability										الحالة الزوجية العمر الجنس	
		المجموع Total	غير مبيّن Not Stated	غير المعاقين Without Disabilities	المعاقون With Disabilities	أخرى Others	استخدام الأصابع Grasping	متعددة Multiple	عقلية وحركية Mental & Moving	سمعية ونطقية Hearing & Speaking	حركية Moving	عقلية Mental	نطقية Speaking	سمعية Hearing	بصرية Seeing		
50 - 54	Male	51	-	26	25	-	-	2	5	-	1	13	-	2	2	ذكور	54 - 50
	Female	342	-	303	39	2	1	2	1	2	9	10	-	1	11	إناث	
	Both Sexes	393	-	329	64	2	1	4	6	2	10	23	-	3	13	كلا الجنسين	
55 - 59	Male	38	-	24	14	1	1	1	-	1	3	5	-	-	2	ذكور	59 - 55
	Female	267	-	232	35	2	1	2	-	3	7	5	4	5	6	إناث	
	Both Sexes	305	-	256	49	3	2	3	-	4	10	10	4	5	8	كلا الجنسين	
60 - 64	Male	33	-	22	11	-	1	1	-	-	3	4	-	-	2	ذكور	64 - 60
	Female	210	-	188	22	-	-	3	-	2	5	3	-	2	7	إناث	
	Both Sexes	243	-	210	33	-	1	4	-	2	8	7	-	2	9	كلا الجنسين	
65 - 69	Male	31	-	25	6	-	-	1	-	-	1	2	-	-	2	ذكور	69 - 65
	Female	136	-	113	23	-	-	2	-	1	5	3	1	1	10	إناث	
	Both Sexes	167	-	138	29	-	-	3	-	1	6	5	1	1	12	كلا الجنسين	
70+	Male	31	-	21	10	1	-	-	-	-	2	4	-	-	3	ذكور	+ 70
	Female	145	-	120	25	1	-	2	1	2	5	3	-	2	9	إناث	
	Both Sexes	176	-	141	35	2	-	2	1	2	7	7	-	2	12	كلا الجنسين	
Not Stated	Male	22	-	21	1	1	-	-	-	-	-	-	-	-	-	ذكور	غير مبيّن
	Female	14	-	13	1	-	-	-	-	-	-	1	-	-	-	إناث	
	Both Sexes	36	-	34	2	1	-	-	-	-	-	1	-	-	-	كلا الجنسين	
Total	Male	36386	-	35393	993	65	37	73	58	53	275	263	66	18	85	ذكور	المجموع
	Female	27557	-	26782	775	49	16	59	32	86	204	160	53	20	96	إناث	
	Both Sexes	63943	-	62175	1768	114	53	132	90	139	479	423	119	38	181	كلا الجنسين	

جدول (73 تابع): السكان الفلسطينيون 12 سنة فأكثر المعاقون حسب الحالة الزوجية وفئات العمر بالسنوات والجنس ونوع الإعاقة

Table (73 Cont.): Palestinian Population 12 Years and Over with Disability by Marital Status, Age Groups in Years, Sex and Type of Disability

Marital Status	Age	Sex	مجموع السكان 12 سنة فأكثر				نوع الإعاقة										الحالة الزوجية العمر الجنس	
			Total Population 12 Years and Over				Type of Disability											
			المجموع Total	غير مبين Not Stated	غير المعاقين Without Disabilities	المعاقون With Disabilities	أخرى Others	استخدام الأصابع Grasping	متعددة Multiple	عقلية وحركية Mental & Moving	سمعية ونطقية Hearing & Speaking	حركية Moving	عقلية Mental	نطقية Speaking	سمعية Hearing	بصرية Seeing		
Legally Married																	عقد قران لأول مرة	
12 - 14		Male	-	-	-	-	-	-	-	-	-	-	-	-	-	-	ذكور	14 - 12
		Female	35	-	35	-	-	-	-	-	-	-	-	-	-	-	إناث	
		Both Sexes	35	-	35	-	-	-	-	-	-	-	-	-	-	-	كلا الجنسين	
15 - 19		Male	101	-	99	2	1	-	-	-	-	-	-	1	-	-	ذكور	19 - 15
		Female	715	-	714	1	1	-	-	-	-	-	-	-	-	-	إناث	
		Both Sexes	816	-	813	3	2	-	-	-	-	-	-	1	-	-	كلا الجنسين	
20 - 24		Male	678	-	672	6	1	-	-	-	3	1	-	-	-	1	ذكور	24 - 20
		Female	423	-	422	1	-	-	-	-	1	-	-	-	-	-	إناث	
		Both Sexes	1101	-	1094	7	1	-	-	-	4	1	-	-	-	1	كلا الجنسين	
25 - 29		Male	555	-	544	11	1	2	-	-	1	2	1	-	-	4	ذكور	29 - 25
		Female	114	-	114	-	-	-	-	-	-	-	-	-	-	-	إناث	
		Both Sexes	669	-	658	11	1	2	-	-	1	2	1	-	-	4	كلا الجنسين	
30 - 34		Male	133	-	131	2	1	-	-	-	1	-	-	-	-	-	ذكور	34 - 30
		Female	31	-	31	-	-	-	-	-	-	-	-	-	-	-	إناث	
		Both Sexes	164	-	162	2	1	-	-	-	1	-	-	-	-	-	كلا الجنسين	
35 - 39		Male	20	-	19	1	-	-	-	-	1	-	-	-	-	-	ذكور	39 - 35
		Female	14	-	14	-	-	-	-	-	-	-	-	-	-	-	إناث	
		Both Sexes	34	-	33	1	-	-	-	-	1	-	-	-	-	-	كلا الجنسين	
40 - 44		Male	-	-	-	-	-	-	-	-	-	-	-	-	-	-	ذكور	44 - 40
		Female	7	-	7	-	-	-	-	-	-	-	-	-	-	-	إناث	
		Both Sexes	7	-	7	-	-	-	-	-	-	-	-	-	-	-	كلا الجنسين	
45 - 49		Male	-	-	-	-	-	-	-	-	-	-	-	-	-	-	ذكور	49 - 45
		Female	-	-	-	-	-	-	-	-	-	-	-	-	-	-	إناث	
		Both Sexes	-	-	-	-	-	-	-	-	-	-	-	-	-	-	كلا الجنسين	

جدول (73 تابع): السكان الفلسطينيون 12 سنة فأكثر المعاقون حسب الحالة الزوجية وفئات العمر بالسنوات والجنس ونوع الإعاقة

Table (73 Cont.): Palestinian Population 12 Years and Over with Disability by Marital Status, Age Groups in Years, Sex and Type of Disability

Marital Status	Age	Sex	مجموع السكان 12 سنة فأكثر				نوع الإعاقة									الحالة الزوجية		
			Total Population 12 Years and Over				Type of Disability									الجنس	العمر	
			المجموع	غير مبين	غير المعاقين	المعاقون	أخرى	استخدام الأصابع	متعددة	عقلية وحركية	سمعية ونطقية	حركية	عقلية	نطقية	سمعية			بصرية
Total	Not Stated	Without Disabilities	With Disabilities	Others	Grasping	Multiple	Mental & Moving	Hearing & Speaking	Moving	Mental	Speaking	Hearing	Seeing	ذكور	إناث			
	50 - 54	Male	-	-	-	-	-	-	-	-	-	-	-	-	-	-	ذكور	54 - 50
		Female	-	-	-	-	-	-	-	-	-	-	-	-	-	-	إناث	
		Both Sexes	-	-	-	-	-	-	-	-	-	-	-	-	-	-	كلا الجنسين	
	55 - 59	Male	-	-	-	-	-	-	-	-	-	-	-	-	-	-	ذكور	59 - 55
		Female	-	-	-	-	-	-	-	-	-	-	-	-	-	-	إناث	
		Both Sexes	-	-	-	-	-	-	-	-	-	-	-	-	-	-	كلا الجنسين	
	60 - 64	Male	-	-	-	-	-	-	-	-	-	-	-	-	-	-	ذكور	64 - 60
		Female	-	-	-	-	-	-	-	-	-	-	-	-	-	-	إناث	
		Both Sexes	-	-	-	-	-	-	-	-	-	-	-	-	-	-	كلا الجنسين	
	65 - 69	Male	-	-	-	-	-	-	-	-	-	-	-	-	-	-	ذكور	69 - 65
		Female	-	-	-	-	-	-	-	-	-	-	-	-	-	-	إناث	
		Both Sexes	-	-	-	-	-	-	-	-	-	-	-	-	-	-	كلا الجنسين	
	70+	Male	-	-	-	-	-	-	-	-	-	-	-	-	-	-	ذكور	+ 70
		Female	-	-	-	-	-	-	-	-	-	-	-	-	-	-	إناث	
		Both Sexes	-	-	-	-	-	-	-	-	-	-	-	-	-	-	كلا الجنسين	
Not Stated		Male	2	-	2	-	-	-	-	-	-	-	-	-	-	-	ذكور	غير مبين
		Female	-	-	-	-	-	-	-	-	-	-	-	-	-	-	إناث	
		Both Sexes	2	-	2	-	-	-	-	-	-	-	-	-	-	-	كلا الجنسين	
Total		Male	1489	-	1467	22	4	2	-	1	7	2	-	1	5	ذكور	المجموع	
		Female	1339	-	1337	2	1	-	-	-	1	-	-	-	-	إناث		
		Both Sexes	2828	-	2804	24	5	2	-	1	8	2	-	1	5	كلا الجنسين		

جدول (73 تابع): السكان الفلسطينيون 12 سنة فأكثر المعاقون حسب الحالة الزوجية وفئات العمر بالسنوات والجنس ونوع الإعاقة

Table (73 Cont.): Palestinian Population 12 Years and Over with Disability by Marital Status, Age Groups in Years, Sex and Type of Disability

Marital Status	Age	Sex	مجموع السكان 12 سنة فأكثر				نوع الإعاقة										الحالة الزوجية العمر الجنس
			Total Population 12 Years and Over				Type of Disability										
			المجموع Total	غير مبين Not Stated	غير المعاقين Without Disabilities	المعاقون With Disabilities	أخرى Others	استخدام الأصابع Grasping	متعددة Multiple	عقلية وحركية Mental & Moving	سمعية ونطقية Hearing & Speaking	حركية Moving	عقلية Mental	نطقية Speaking	سمعية Hearing	بصرية Seeing	
Married																	متزوج
12 - 14	Male	-	-	-	-	-	-	-	-	-	-	-	-	-	-	ذكور	14 - 12
	Female	20	-	20	-	-	-	-	-	-	-	-	-	-	-	إناث	
	Both Sexes	20	-	20	-	-	-	-	-	-	-	-	-	-	-	كلا الجنسين	
15 - 19	Male	92	-	92	-	-	-	-	-	-	-	-	-	-	-	ذكور	19 - 15
	Female	2658	-	2658	-	-	-	-	-	-	-	-	-	-	-	إناث	
	Both Sexes	2750	-	2750	-	-	-	-	-	-	-	-	-	-	-	كلا الجنسين	
20 - 24	Male	2159	-	2132	27	2	3	2	1	4	12	1	1	-	1	ذكور	24 - 20
	Female	7002	-	6997	5	-	-	-	-	1	2	-	2	-	-	إناث	
	Both Sexes	9161	-	9129	32	2	3	2	1	5	14	1	3	-	1	كلا الجنسين	
25 - 29	Male	6357	-	6251	106	13	10	1	-	6	54	7	5	3	7	ذكور	29 - 25
	Female	7485	-	7473	12	4	1	-	1	-	4	1	-	-	1	إناث	
	Both Sexes	13842	-	13724	118	17	11	1	1	6	58	8	5	3	8	كلا الجنسين	
30 - 34	Male	8137	-	7996	141	14	12	4	1	6	75	8	2	6	13	ذكور	34 - 30
	Female	6789	-	6776	13	1	1	1	-	2	4	2	-	1	1	إناث	
	Both Sexes	14926	-	14772	154	15	13	5	1	8	79	10	2	7	14	كلا الجنسين	
35 - 39	Male	6661	-	6534	127	11	10	5	1	4	67	4	3	8	14	ذكور	39 - 35
	Female	5014	-	4993	21	4	-	-	-	3	12	-	1	-	1	إناث	
	Both Sexes	11675	-	11527	148	15	10	5	1	7	79	4	4	8	15	كلا الجنسين	
40 - 44	Male	4397	-	4274	123	10	10	4	1	9	58	9	5	4	13	ذكور	44 - 40
	Female	3670	-	3651	19	2	-	2	-	1	6	1	1	1	5	إناث	
	Both Sexes	8067	-	7925	142	12	10	6	1	10	64	10	6	5	18	كلا الجنسين	
45 - 49	Male	3555	-	3450	105	9	10	4	-	8	41	3	6	4	20	ذكور	49 - 45
	Female	2699	-	2680	19	-	3	-	-	-	9	2	1	1	3	إناث	
	Both Sexes	6254	-	6130	124	9	13	4	-	8	50	5	7	5	23	كلا الجنسين	

جدول (73 تابع): السكان الفلسطينيون 12 سنة فأكثر المعاقون حسب الحالة الزوجية وفئات العمر بالسنوات والجنس ونوع الإعاقة

Table (73 Cont.): Palestinian Population 12 Years and Over with Disability by Marital Status, Age Groups in Years, Sex and Type of Disability

Marital Status	Age	Sex	مجموع السكان 12 سنة فأكثر				نوع الإعاقة										الحالة الزوجية	
			Total Population 12 Years and Over				Type of Disability											
			المجموع	غير مبين	غير المعاقين	المعاقون	أخرى	استخدام الأصابع	متعددة	عقلية وحركية	سمعية ونطقية	حركية	عقلية	نطقية	سمعية	بصرية	الجنس	العمر
Total	Not Stated	Without Disabilities	With Disabilities	Others	Grasping	Multiple	Mental & Moving	Hearing & Speaking	Moving	Mental	Speaking	Hearing	Seeing					
50 - 54	Male		2936	-	2821	115	7	3	4	1	6	50	6	3	7	28	ذكور	54 - 50
	Female		2649	-	2615	34	5	-	2	-	5	12	1	-	2	7	إناث	
	Both Sexes		5585	-	5436	149	12	3	6	1	11	62	7	3	9	35	كلا الجنسين	
55 - 59	Male		2017	-	1913	104	18	4	7	-	7	37	3	4	3	21	ذكور	59 - 55
	Female		1811	-	1785	26	-	1	1	-	-	10	-	1	7	6	إناث	
	Both Sexes		3828	-	3698	130	18	5	8	-	7	47	3	5	10	27	كلا الجنسين	
60 - 64	Male		2122	-	1999	123	5	5	6	1	4	53	5	2	4	38	ذكور	64 - 60
	Female		1410	-	1368	42	4	-	2	-	-	19	1	-	5	11	إناث	
	Both Sexes		3532	-	3367	165	9	5	8	1	4	72	6	2	9	49	كلا الجنسين	
65 - 69	Male		1571	-	1467	104	10	3	5	-	3	44	3	-	9	27	ذكور	69 - 65
	Female		968	-	931	37	2	2	4	-	3	7	-	1	5	13	إناث	
	Both Sexes		2539	-	2398	141	12	5	9	-	6	51	3	1	14	40	كلا الجنسين	
70+	Male		2472	-	2259	213	13	7	9	5	1	87	4	6	24	57	ذكور	+ 70
	Female		865	-	818	47	2	2	5	-	1	19	-	1	4	13	إناث	
	Both Sexes		3337	-	3077	260	15	9	14	5	2	106	4	7	28	70	كلا الجنسين	
Not Stated	Male		31	-	31	-	-	-	-	-	-	-	-	-	-	-	ذكور	غير مبين
	Female		17	-	17	-	-	-	-	-	-	-	-	-	-	-	إناث	
	Both Sexes		48	-	48	-	-	-	-	-	-	-	-	-	-	-	كلا الجنسين	
Total	Male		42507	-	41219	1288	112	77	51	11	58	578	53	37	72	239	ذكور	المجموع
	Female		43057	-	42782	275	24	10	17	1	16	104	8	8	26	61	إناث	
	Both Sexes		85564	-	84001	1563	136	87	68	12	74	682	61	45	98	300	كلا الجنسين	

جدول (73 تابع): السكان الفلسطينيون 12 سنة فأكثر المعاقون حسب الحالة الزوجية وفئات العمر بالسنوات والجنس ونوع الإعاقة

Table (73 Cont.): Palestinian Population 12 Years and Over with Disability by Marital Status, Age Groups in Years, Sex and Type of Disability

Marital Status	Age	Sex	مجموع السكان 12 سنة فأكثر				نوع الإعاقة										الحالة الزوجية العمر الجنس		
			Total Population 12 Years and Over				Type of Disability												
			المجموع Total	غير مبين Not Stated	غير المعاقين Without Disabilities	المعاقون With Disabilities	أخرى Others	استخدام الأصابع Grasping	متعددة Multiple	عقلية وحركية Mental & Moving	سمعية ونطقية Hearing & Speaking	حركية Moving	عقلية Mental	نطقية Speaking	سمعية Hearing	بصرية Seeing			
Divorced																	مطلق		
	12 - 14	Male	-	-	-	-	-	-	-	-	-	-	-	-	-	-	-	ذكور	14 - 12
		Female	-	-	-	-	-	-	-	-	-	-	-	-	-	-	-	إناث	
		Both Sexes	-	-	-	-	-	-	-	-	-	-	-	-	-	-	-	كلا الجنسين	
	15 - 19	Male	1	-	1	-	-	-	-	-	-	-	-	-	-	-	-	ذكور	19 - 15
		Female	23	-	23	-	-	-	-	-	-	-	-	-	-	-	-	إناث	
		Both Sexes	24	-	24	-	-	-	-	-	-	-	-	-	-	-	-	كلا الجنسين	
	20 - 24	Male	14	-	14	-	-	-	-	-	-	-	-	-	-	-	-	ذكور	24 - 20
		Female	94	-	94	-	-	-	-	-	-	-	-	-	-	-	-	إناث	
		Both Sexes	108	-	108	-	-	-	-	-	-	-	-	-	-	-	-	كلا الجنسين	
	25 - 29	Male	48	-	42	6	-	-	-	2	3	1	-	-	-	-	-	ذكور	29 - 25
		Female	103	-	102	1	-	-	-	-	-	-	-	-	-	-	-	إناث	
		Both Sexes	151	-	144	7	-	-	-	2	3	1	-	-	-	-	-	كلا الجنسين	
	30 - 34	Male	43	-	38	5	-	-	1	-	-	-	-	-	-	-	-	ذكور	34 - 30
		Female	143	-	142	1	-	-	-	-	-	-	-	-	-	-	-	إناث	
		Both Sexes	186	-	180	6	-	-	1	-	-	-	-	-	-	-	-	كلا الجنسين	
	35 - 39	Male	38	-	36	2	1	-	-	-	-	-	-	-	-	-	-	ذكور	39 - 35
		Female	114	-	111	3	-	-	-	-	1	2	-	-	-	-	-	إناث	
		Both Sexes	152	-	147	5	1	-	-	-	1	3	-	-	-	-	-	كلا الجنسين	
	40 - 44	Male	33	-	32	1	-	-	-	-	-	-	-	-	-	-	-	ذكور	44 - 40
		Female	92	-	89	3	-	-	-	-	-	-	-	-	-	-	-	إناث	
		Both Sexes	125	-	121	4	-	-	-	-	-	-	-	-	-	-	-	كلا الجنسين	
	45 - 49	Male	19	-	11	8	-	-	-	-	-	-	-	-	-	-	-	ذكور	49 - 45
		Female	86	-	84	2	-	-	-	-	-	-	-	-	-	-	-	إناث	
		Both Sexes	105	-	95	10	-	-	-	-	-	-	-	-	-	-	-	كلا الجنسين	

جدول (73 تابع): السكان الفلسطينيون 12 سنة فأكثر المعاقون حسب الحالة الزوجية وفئات العمر بالسنوات والجنس ونوع الإعاقة

Table (73 Cont.): Palestinian Population 12 Years and Over with Disability by Marital Status, Age Groups in Years, Sex and Type of Disability

Marital Status	Age	Sex	مجموع السكان 12 سنة فأكثر				نوع الإعاقة										الحالة الزوجية	العمر
			Total Population 12 Years and Over				Type of Disability											
			المجموع	غير مبيّن	غير المعاقين	المعاقون	أخرى	استخدام الأصابع	متعددة	عقلية وحركية	سمعية ونطقية	حركية	عقلية	نطقية	سمعية	بصرية		
Total	Not Stated	Without Disabilities	With Disabilities	Others	Grasping	Multiple	Mental & Moving	Hearing & Speaking	Moving	Mental	Speaking	Hearing	Seeing					
	50 - 54	Male	20	-	17	3	-	-	-	-	-	1	2	-	-	-	ذكور	54 - 50
		Female	83	-	81	2	-	-	-	-	-	-	-	-	1	1	إناث	
		Both Sexes	103	-	98	5	-	-	-	-	1	2	-	1	1	كلا الجنسين		
	55 - 59	Male	8	-	8	-	-	-	-	-	-	-	-	-	-	-	ذكور	59 - 55
		Female	40	-	39	1	1	-	-	-	-	-	-	-	-	-	إناث	
		Both Sexes	48	-	47	1	1	-	-	-	-	-	-	-	-	-	كلا الجنسين	
	60 - 64	Male	16	-	10	6	-	-	-	-	-	1	-	1	4	ذكور	64 - 60	
		Female	53	-	49	4	-	-	-	-	-	1	-	-	3	إناث		
		Both Sexes	69	-	59	10	-	-	-	-	-	2	-	1	7	كلا الجنسين		
	65 - 69	Male	11	-	7	4	-	-	-	-	1	1	-	-	2	ذكور	69 - 65	
		Female	38	-	36	2	-	1	-	-	-	-	-	-	1	إناث		
		Both Sexes	49	-	43	6	-	1	-	-	1	1	-	-	3	كلا الجنسين		
	70+	Male	13	-	11	2	-	-	-	-	1	-	1	-	-	ذكور	+ 70	
		Female	40	-	38	2	-	1	-	-	-	1	-	-	-	إناث		
		Both Sexes	53	-	49	4	-	1	-	-	1	1	1	-	-	كلا الجنسين		
Not Stated		Male	-	-	-	-	-	-	-	-	-	-	-	-	-	-	ذكور	غير مبيّن
		Female	2	-	2	-	-	-	-	-	-	-	-	-	-	-	إناث	
		Both Sexes	2	-	2	-	-	-	-	-	-	-	-	-	-	-	كلا الجنسين	
Total		Male	264	-	227	37	1	-	1	-	11	11	2	1	10	ذكور	المجموع	
		Female	911	-	890	21	1	-	2	-	2	4	5	-	1	6	إناث	
		Both Sexes	1175	-	1117	58	2	-	3	-	2	15	16	2	2	16	كلا الجنسين	

جدول (73 تابع): السكان الفلسطينيون 12 سنة فأكثر المعاقون حسب الحالة الزوجية وفئات العمر بالسنوات والجنس ونوع الإعاقة

Table (73 Cont.): Palestinian Population 12 Years and Over with Disability by Marital Status, Age Groups in Years, Sex and Type of Disability

Marital Status Age Sex		مجموع السكان 12 سنة فأكثر Total Population 12 Years and Over				نوع الإعاقة Type of Disability										الحالة الزوجية العمر الجنس		
		المجموع Total	غير مبيّن Not Stated	غير المعاقين Without Disabilities	المعاقون With Disabilities	أخرى Others	استخدام الأصابع Grasping	متعددة Multiple	عقلية وحركية Mental & Moving	سمعية ونطقية Hearing & Speaking	حركية Moving	عقلية Mental	نطقية Speaking	سمعية Hearing	بصرية Seeing			
Widowed																أرمل		
12 - 14	Male	-	-	-	-	-	-	-	-	-	-	-	-	-	-	-	ذكور	14 - 12
	Female	-	-	-	-	-	-	-	-	-	-	-	-	-	-	-	إناث	
	Both Sexes	-	-	-	-	-	-	-	-	-	-	-	-	-	-	-	كلا الجنسين	
15 - 19	Male	-	-	-	-	-	-	-	-	-	-	-	-	-	-	-	ذكور	19 - 15
	Female	3	-	3	-	-	-	-	-	-	-	-	-	-	-	-	إناث	
	Both Sexes	3	-	3	-	-	-	-	-	-	-	-	-	-	-	-	كلا الجنسين	
20 - 24	Male	-	-	-	-	-	-	-	-	-	-	-	-	-	-	-	ذكور	24 - 20
	Female	13	-	13	-	-	-	-	-	-	-	-	-	-	-	-	إناث	
	Both Sexes	13	-	13	-	-	-	-	-	-	-	-	-	-	-	-	كلا الجنسين	
25 - 29	Male	1	-	1	-	-	-	-	-	-	-	-	-	-	-	-	ذكور	29 - 25
	Female	44	-	44	-	-	-	-	-	-	-	-	-	-	-	-	إناث	
	Both Sexes	45	-	45	-	-	-	-	-	-	-	-	-	-	-	-	كلا الجنسين	
30 - 34	Male	1	-	1	-	-	-	-	-	-	-	-	-	-	-	-	ذكور	34 - 30
	Female	87	-	86	1	-	-	-	-	1	-	-	-	-	-	-	إناث	
	Both Sexes	88	-	87	1	-	-	-	-	1	-	-	-	-	-	-	كلا الجنسين	
35 - 39	Male	4	-	4	-	-	-	-	-	-	-	-	-	-	-	-	ذكور	39 - 35
	Female	134	-	133	1	-	-	-	-	-	1	-	-	-	-	-	إناث	
	Both Sexes	138	-	137	1	-	-	-	-	-	1	-	-	-	-	-	كلا الجنسين	
40 - 44	Male	2	-	2	-	-	-	-	-	-	-	-	-	-	-	-	ذكور	44 - 40
	Female	202	-	201	1	-	-	-	-	-	1	-	-	-	-	-	إناث	
	Both Sexes	204	-	203	1	-	-	-	-	-	1	-	-	-	-	-	كلا الجنسين	
45 - 49	Male	9	-	8	1	1	-	-	-	-	-	-	-	-	-	-	ذكور	49 - 45
	Female	297	-	295	2	-	-	-	-	2	-	-	-	-	-	-	إناث	
	Both Sexes	306	-	303	3	1	-	-	-	2	-	-	-	-	-	-	كلا الجنسين	

جدول (73 تابع): السكان الفلسطينيون 12 سنة فأكثر المعاقون حسب الحالة الزوجية وفئات العمر بالسنوات والجنس ونوع الإعاقة

Table (73 Cont.): Palestinian Population 12 Years and Over with Disability by Marital Status, Age Groups in Years, Sex and Type of Disability

Marital Status	Age	Sex	مجموع السكان 12 سنة فأكثر				نوع الإعاقة										الحالة الزوجية	
			Total Population 12 Years and Over				Type of Disability											
			المجموع	غير مبيّن	غير المعاقين	المعاقون	أخرى	استخدام الأصابع	متعددة	عقلية وحركية	سمعية ونطقية	حركية	عقلية	نطقية	سمعية	بصرية	الجنس	العمر
Total	Not Stated	Without Disabilities	With Disabilities	Others	Grasping	Multiple	Mental & Moving	Hearing & Speaking	Moving	Mental	Speaking	Hearing	Seeing					
50 - 54	Male	19	-	19	-	-	-	-	-	-	-	-	-	-	-	ذكور	54 - 50	
	Female	536	-	522	14	3	-	2	-	-	1	2	1	1	4	إناث		
	Both Sexes	555	-	541	14	3	-	2	-	-	1	2	1	1	4	كلا الجنسين		
55 - 59	Male	24	-	23	1	-	-	-	-	-	1	-	-	-	-	ذكور	59 - 55	
	Female	690	-	671	19	1	-	2	-	-	7	-	-	4	5	إناث		
	Both Sexes	714	-	694	20	1	-	2	-	-	8	-	-	4	5	كلا الجنسين		
60 - 64	Male	45	-	41	4	-	-	-	-	-	3	-	-	-	1	ذكور	64 - 60	
	Female	933	-	899	34	1	1	1	-	2	17	-	-	5	7	إناث		
	Both Sexes	978	-	940	38	1	1	1	-	2	20	-	-	5	8	كلا الجنسين		
65 - 69	Male	52	-	42	10	-	-	2	-	-	3	1	-	-	4	ذكور	69 - 65	
	Female	1005	-	952	53	2	-	2	1	-	27	2	1	7	11	إناث		
	Both Sexes	1057	-	994	63	2	-	4	1	-	30	3	1	7	15	كلا الجنسين		
70+	Male	400	-	355	45	3	1	2	-	1	21	1	-	7	9	ذكور	+ 70	
	Female	2411	-	2221	190	5	1	20	-	-	84	4	8	29	39	إناث		
	Both Sexes	2811	-	2576	235	8	2	22	-	1	105	5	8	36	48	كلا الجنسين		
Not Stated	Male	-	-	-	-	-	-	-	-	-	-	-	-	-	-	ذكور	غير مبيّن	
	Female	5	-	4	1	-	-	-	-	-	-	-	-	-	1	إناث		
	Both Sexes	5	-	4	1	-	-	-	-	-	-	-	-	-	1	كلا الجنسين		
Total	Male	557	-	496	61	4	1	4	-	1	28	2	-	7	14	ذكور	المجموع	
	Female	6360	-	6044	316	12	2	27	1	3	138	10	10	46	67	إناث		
	Both Sexes	6917	-	6540	377	16	3	31	1	4	166	12	10	53	81	كلا الجنسين		

جدول (73 تابع): السكان الفلسطينيون 12 سنة فأكثر المعاقون حسب الحالة الزوجية وفئات العمر بالسنوات والجنس ونوع الإعاقة

Table (73 Cont.): Palestinian Population 12 Years and Over with Disability by Marital Status, Age Groups in Years, Sex and Type of Disability

Marital Status	Age	Sex	مجموع السكان 12 سنة فأكثر				نوع الإعاقة										الحالة الزوجية العمر الجنس	
			Total Population 12 Years and Over				Type of Disability											
			المجموع Total	غير مبيّن Not Stated	غير المعاقين Without Disabilities	المعاقون With Disabilities	أخرى Others	استخدام الأصابع Grasping	متعددة Multiple	عقلية وحركية Mental & Moving	سمعية ونطقية Hearing & Speaking	حركية Moving	عقلية Mental	نطقية Speaking	سمعية Hearing	بصرية Seeing		
Not Stated																	غير مبيّن	
	12 - 14	Male	-	-	-	-	-	-	-	-	-	-	-	-	-	-	ذكور	14 - 12
		Female	-	-	-	-	-	-	-	-	-	-	-	-	-	-	إناث	
		Both Sexes	-	-	-	-	-	-	-	-	-	-	-	-	-	-	كلا الجنسين	
	15 - 19	Male	26	-	26	-	-	-	-	-	-	-	-	-	-	-	ذكور	19 - 15
		Female	16	-	16	-	-	-	-	-	-	-	-	-	-	-	إناث	
		Both Sexes	42	-	42	-	-	-	-	-	-	-	-	-	-	-	كلا الجنسين	
	20 - 24	Male	40	-	39	1	-	-	-	1	-	-	-	-	-	-	ذكور	24 - 20
		Female	19	-	18	1	-	-	1	-	-	-	-	-	-	-	إناث	
		Both Sexes	59	-	57	2	-	-	1	-	1	-	-	-	-	-	كلا الجنسين	
	25 - 29	Male	17	-	15	2	-	-	-	-	2	-	-	-	-	-	ذكور	29 - 25
		Female	23	-	21	2	-	-	-	-	2	-	-	-	-	-	إناث	
		Both Sexes	40	-	36	4	-	-	-	-	4	-	-	-	-	-	كلا الجنسين	
	30 - 34	Male	1	-	1	-	-	-	-	-	-	-	-	-	-	-	ذكور	34 - 30
		Female	14	-	14	-	-	-	-	-	-	-	-	-	-	-	إناث	
		Both Sexes	15	-	15	-	-	-	-	-	-	-	-	-	-	-	كلا الجنسين	
	35 - 39	Male	4	-	4	-	-	-	-	-	-	-	-	-	-	-	ذكور	39 - 35
		Female	12	-	12	-	-	-	-	-	-	-	-	-	-	-	إناث	
		Both Sexes	16	-	16	-	-	-	-	-	-	-	-	-	-	-	كلا الجنسين	
	40 - 44	Male	-	-	-	-	-	-	-	-	-	-	-	-	-	-	ذكور	44 - 40
		Female	6	-	6	-	-	-	-	-	-	-	-	-	-	-	إناث	
		Both Sexes	6	-	6	-	-	-	-	-	-	-	-	-	-	-	كلا الجنسين	
	45 - 49	Male	-	-	-	-	-	-	-	-	-	-	-	-	-	-	ذكور	49 - 45
		Female	2	-	2	-	-	-	-	-	-	-	-	-	-	-	إناث	
		Both Sexes	2	-	2	-	-	-	-	-	-	-	-	-	-	-	كلا الجنسين	

جدول (73 تابع): السكان الفلسطينيون 12 سنة فأكثر المعاقون حسب الحالة الزوجية وفئات العمر بالسنوات والجنس ونوع الإعاقة

Table (73 Cont.): Palestinian Population 12 Years and Over with Disability by Marital Status, Age Groups in Years, Sex and Type of Disability

Marital Status	Age	Sex	مجموع السكان 12 سنة فأكثر				نوع الإعاقة										الحالة الزوجية	
			Total Population 12 Years and Over				Type of Disability										الجنس	العمر
			المجموع	غير مبين	غير المعاقين	المعاقون	أخرى	استخدام الأصابع	متعددة	عقلية وحركية	سمعية ونطقية	حركية	عقلية	نطقية	سمعية	بصرية		
Total	Not Stated	Without Disabilities	With Disabilities	Others	Grasping	Multiple	Mental & Moving	Hearing & Speaking	Moving	Mental	Speaking	Hearing	Seeing					
	50 - 54	Male	2	-	2	-	-	-	-	-	-	-	-	-	-	-	ذكور	54 - 50
		Female	7	-	7	-	-	-	-	-	-	-	-	-	-	-	إناث	
		Both Sexes	9	-	9	-	-	-	-	-	-	-	-	-	-	-	كلا الجنسين	
	55 - 59	Male	3	-	3	-	-	-	-	-	-	-	-	-	-	-	ذكور	59 - 55
		Female	10	-	10	-	-	-	-	-	-	-	-	-	-	-	إناث	
		Both Sexes	13	-	13	-	-	-	-	-	-	-	-	-	-	-	كلا الجنسين	
	60 - 64	Male	2	-	2	-	-	-	-	-	-	-	-	-	-	-	ذكور	64 - 60
		Female	10	-	10	-	-	-	-	-	-	-	-	-	-	-	إناث	
		Both Sexes	12	-	12	-	-	-	-	-	-	-	-	-	-	-	كلا الجنسين	
	65 - 69	Male	2	-	1	1	-	-	-	1	-	-	-	-	-	-	ذكور	69 - 65
		Female	13	-	12	1	-	-	-	-	1	-	-	-	-	-	إناث	
		Both Sexes	15	-	13	2	-	-	-	1	1	-	-	-	-	-	كلا الجنسين	
	70+	Male	5	-	5	-	-	-	-	-	-	-	-	-	-	-	ذكور	+ 70
		Female	36	-	34	2	-	-	-	-	1	-	-	1	-	-	إناث	
		Both Sexes	41	-	39	2	-	-	-	-	1	-	-	1	-	-	كلا الجنسين	
Not Stated		Male	14	-	14	-	-	-	-	-	-	-	-	-	-	-	ذكور	غير مبين
		Female	12	-	12	-	-	-	-	-	-	-	-	-	-	-	إناث	
		Both Sexes	26	-	26	-	-	-	-	-	-	-	-	-	-	-	كلا الجنسين	
Total		Male	116	-	112	4	-	-	-	2	2	-	-	-	-	-	ذكور	المجموع
		Female	180	-	174	6	-	-	1	-	4	-	-	1	-	-	إناث	
		Both Sexes	296	-	286	10	-	-	1	-	2	6	-	-	1	-	كلا الجنسين	

جدول (73 تابع): السكان الفلسطينيون 12 سنة فأكثر المعاقون حسب الحالة الزوجية وفئات العمر بالسنوات والجنس ونوع الإعاقة

Table (73 Cont.): Palestinian Population 12 Years and Over with Disability by Marital Status, Age Groups in Years, Sex and Type of Disability

Marital Status Age Sex		مجموع السكان 12 سنة فأكثر Total Population 12 Years and Over				نوع الإعاقة										الحالة الزوجية العمر الجنس	
		المجموع Total	غير مبين Not Stated	غير المعاقين Without Disabilities	المعاقون With Disabilities	Type of Disability											
						أخرى Others	استخدام الأصابع Grasping	متعددة Multiple	عقلية وحركية Mental & Moving	سمعية ونطقية Hearing & Speaking	حركية Moving	عقلية Mental	نطقية Speaking	سمعية Hearing	بصرية Seeing		
Total																المجموع	
12 - 14	Male	8451	-	8327	124	13	2	12	6	15	31	22	14	4	5	ذكور	14 - 12
	Female	8010	-	7925	85	8	-	9	5	9	28	12	7	1	6	إناث	
	Both Sexes	16461	-	16252	209	21	2	21	11	24	59	34	21	5	11	كلا الجنسين	
15 - 19	Male	13113	-	12874	239	14	15	24	14	18	56	38	21	4	35	ذكور	19 - 15
	Female	12304	-	12171	133	11	5	11	6	10	37	34	10	-	9	إناث	
	Both Sexes	25417	-	25045	372	25	20	35	20	28	93	72	31	4	44	كلا الجنسين	
20 - 24	Male	12512	-	12238	274	23	14	11	11	14	107	55	12	7	20	ذكور	24 - 20
	Female	11508	-	11405	103	7	1	9	9	20	14	17	15	1	10	إناث	
	Both Sexes	24020	-	23643	377	30	15	20	20	34	121	72	27	8	30	كلا الجنسين	
25 - 29	Male	10824	-	10557	267	20	17	9	14	11	108	51	15	4	18	ذكور	29 - 25
	Female	9810	-	9714	96	10	2	4	4	11	30	22	1	4	8	إناث	
	Both Sexes	20634	-	20271	363	30	19	13	18	22	138	73	16	8	26	كلا الجنسين	
30 - 34	Male	9234	-	8999	235	21	12	10	4	8	97	48	8	7	20	ذكور	34 - 30
	Female	8638	-	8528	110	6	6	10	2	9	33	28	7	1	8	إناث	
	Both Sexes	17872	-	17527	345	27	18	20	6	17	130	76	15	8	28	كلا الجنسين	
35 - 39	Male	7017	-	6838	179	13	11	9	4	6	77	31	5	8	15	ذكور	39 - 35
	Female	6373	-	6286	87	6	-	4	1	14	33	16	6	-	7	إناث	
	Both Sexes	13390	-	13124	266	19	11	13	5	20	110	47	11	8	22	كلا الجنسين	
40 - 44	Male	4534	-	4378	156	13	11	10	3	11	64	18	7	4	15	ذكور	44 - 40
	Female	4523	-	4453	70	7	-	5	1	5	24	14	5	1	8	إناث	
	Both Sexes	9057	-	8831	226	20	11	15	4	16	88	32	12	5	23	كلا الجنسين	
45 - 49	Male	3641	-	3512	129	10	10	4	1	8	49	13	7	4	23	ذكور	49 - 45
	Female	3480	-	3425	55	1	5	-	3	8	20	3	2	4	9	إناث	
	Both Sexes	7121	-	6937	184	11	15	4	4	16	69	16	9	8	32	كلا الجنسين	

جدول (73 تابع): السكان الفلسطينيون 12 سنة فأكثر المعاقون حسب الحالة الزوجية وفئات العمر بالسنوات والجنس ونوع الإعاقة

Table (73 Cont.): Palestinian Population 12 Years and Over with Disability by Marital Status, Age Groups in Years, Sex and Type of Disability

Marital Status Age Sex		مجموع السكان 12 سنة فأكثر Total Population 12 Years and Over				نوع الإعاقة Type of Disability										الحالة الزوجية العمر الجنس	
		المجموع Total	غير مبيّن Not Stated	غير المعاقين Without Disabilities	المعاقون With Disabilities	أخرى Others	استخدام الأصابع Grasping	متعددة Multiple	عقلية وحركية Mental & Moving	سمعية ونطقية Hearing & Speaking	حركية Moving	عقلية Mental	نطقية Speaking	سمعية Hearing	بصرية Seeing		
50 - 54	Male	3028	-	2885	143	7	3	6	6	6	52	21	3	9	30	ذكور	54 - 50
	Female	3617	-	3528	89	10	1	6	1	7	22	13	1	5	23	إناث	
	Both Sexes	6645	-	6413	232	17	4	12	7	13	74	34	4	14	53	كلا الجنسين	
55 - 59	Male	2090	-	1971	119	19	5	8	-	8	41	8	4	3	23	ذكور	59 - 55
	Female	2818	-	2737	81	4	2	5	-	3	24	5	5	16	17	إناث	
	Both Sexes	4908	-	4708	200	23	7	13	-	11	65	13	9	19	40	كلا الجنسين	
60 - 64	Male	2218	-	2074	144	5	6	7	1	4	59	10	2	5	45	ذكور	64 - 60
	Female	2616	-	2514	102	5	1	6	-	4	41	5	-	12	28	إناث	
	Both Sexes	4834	-	4588	246	10	7	13	1	8	100	15	2	17	73	كلا الجنسين	
65 - 69	Male	1667	-	1542	125	10	3	8	-	4	49	7	-	9	35	ذكور	69 - 65
	Female	2160	-	2044	116	4	2	9	1	4	40	5	3	13	35	إناث	
	Both Sexes	3827	-	3586	241	14	5	17	1	8	89	12	3	22	70	كلا الجنسين	
70 +	Male	2921	-	2651	270	17	8	11	5	2	111	9	7	31	69	ذكور	+ 70
	Female	3497	-	3231	266	8	3	28	1	3	109	8	9	36	61	إناث	
	Both Sexes	6418	-	5882	536	25	11	39	6	5	220	17	16	67	130	كلا الجنسين	
Not Stated	Male	69	-	68	1	1	-	-	-	-	-	-	-	-	-	ذكور	غير مبيّن
	Female	50	-	48	2	-	-	-	-	-	-	1	-	-	1	إناث	
	Both Sexes	119	-	116	3	1	-	-	-	-	-	1	-	-	1	كلا الجنسين	
Total	Male	81319	-	78914	2405	186	117	129	69	115	901	331	105	99	353	ذكور	المجموع
	Female	79404	-	78009	1395	87	28	106	34	107	455	183	71	94	230	إناث	
	Both Sexes	160723	-	156923	3800	273	145	235	103	222	1356	514	176	193	583	كلا الجنسين	

جدول 74: السكان الفلسطينيون المعاقون حسب سبب الإعاقة وفئات العمر بالسنوات والجنس ونوع الإعاقة

Table 74: Palestinian Population with Disability by Cause, Age Groups in Years, Sex and Type of Disability

Age	Cause of Disability	Sex	Total Population			Type of Disability										نوع الإعاقة		العمر	
			المجموع Total	غير مبيّن Not Stated	غير المعاقين Without Disabilities	المعاقون With Disabilities	أخرى Others	استخدام الأصابع Grasping	متعددة Multiple	عقلية وحركية Mental & Moving	سمعية و نطقية Hearing & Speaking	حركية Moving	عقلية Mental	نطقية Speaking	سمعية Hearing	بصرية Seeing	الجنس		سبب الإعاقة
0 - 4	Disease	Male	21296	-	21274	22	1	-	3	2	4	4	-	1	3	4	ذكور	مرض	4 - 0
		Female	20217	-	20191	26	4	-	2	1	4	4	1	4	2	4	إناث		
		Both Sexes	41513	-	41465	48	5	-	5	3	8	8	1	5	5	8	كلا الجنسين		
	Congenital	Male	74	-	-	74	9	2	5	9	12	11	8	8	2	8	ذكور	خلقي	
		Female	68	-	-	68	7	3	11	10	2	17	4	6	-	8	إناث		
		Both Sexes	142	-	-	142	16	5	16	19	14	28	12	14	2	16	كلا الجنسين		
	Birth Related	Male	17	-	-	17	2	2	2	-	-	11	-	-	-	-	ذكور	أثناء الولادة	
		Female	12	-	-	12	-	1	-	-	-	11	-	-	-	-	إناث		
		Both Sexes	29	-	-	29	2	3	2	-	-	22	-	-	-	-	كلا الجنسين		
	War	Male	-	-	-	-	-	-	-	-	-	-	-	-	-	-	ذكور	حرب	
		Female	-	-	-	-	-	-	-	-	-	-	-	-	-	-	إناث		
		Both Sexes	-	-	-	-	-	-	-	-	-	-	-	-	-	-	كلا الجنسين		
	Work Injury	Male	-	-	-	-	-	-	-	-	-	-	-	-	-	-	ذكور	إصابة عمل	
		Female	-	-	-	-	-	-	-	-	-	-	-	-	-	-	إناث		
		Both Sexes	-	-	-	-	-	-	-	-	-	-	-	-	-	-	كلا الجنسين		
	Traffic Accidents	Male	2	-	-	2	1	-	-	-	-	-	-	-	1	-	ذكور	حادث سير	
		Female	1	-	-	1	-	-	-	-	-	1	-	-	-	-	إناث		
		Both Sexes	3	-	-	3	1	-	-	-	-	1	-	-	1	-	كلا الجنسين		
	Other Accidents	Male	6	-	-	6	-	2	-	1	-	3	-	-	-	-	ذكور	حوادث أخرى	
		Female	1	-	-	1	-	-	-	-	-	1	-	-	-	-	إناث		
		Both Sexes	7	-	-	7	-	2	-	1	-	4	-	-	-	-	كلا الجنسين		
	Others	Male	3	-	-	3	1	-	1	-	-	-	-	-	-	1	ذكور	أخرى	
		Female	2	-	-	2	-	-	-	-	-	2	-	-	-	-	إناث		
		Both Sexes	5	-	-	5	1	-	1	-	-	2	-	-	-	1	كلا الجنسين		
	Not Stated	Male	4	-	-	4	-	-	1	1	-	-	-	1	-	1	ذكور	غير مبيّن	
		Female	4	-	-	4	-	-	-	1	-	-	-	2	-	1	إناث		
		Both Sexes	8	-	-	8	-	-	1	2	-	-	-	3	-	2	كلا الجنسين		
	Total	Male	21402	-	21274	128	14	6	12	13	16	29	8	10	6	14	ذكور	المجموع	
		Female	20305	-	20191	114	11	4	13	12	6	36	5	12	2	13	إناث		
		Both Sexes	41707	-	41465	242	25	10	25	25	22	65	13	22	8	27	كلا الجنسين		

جدول (74 تابع): السكان الفلسطينيون المعاقون حسب سبب الاعاقة وفئات العمر بالسنوات والجنس ونوع الاعاقة

Table (74 Cont.): Palestinian Population with Disability by Cause, Age Groups in Years, Sex and Type of Disability

Age	Cause of Disability	Sex	Total Population				Type of Disability										نوع الاعاقة		
			المجموع Total	غير مبين Not Stated	غير المعاقين Without Disabilities	المعاقون With Disabilities	أخرى Others	استخدام الأصابع Grasping	متعددة Multiple	عقلية وحركية Mental & Moving	سمعية و نطقية Hearing & Speaking	حركية Moving	عقلية Mental	نطقية Speaking	سمعية Hearing	بصرية Seeing	الجنس	سبب الإعاقة	العمر
5 - 9	Disease	Male	18854	-	18814	40	4	-	2	1	2	18	5	3	1	4	ذكور	مرض	9 - 5
		Female	17856	-	17822	34	1	-	4	4	7	8	3	6	-	1	إناث		
		Both Sexes	36710	-	36636	74	5	-	6	5	26	8	9	1	5	كلا الجنسين			
	Congenital	Male	128	-	-	128	12	4	14	4	11	28	19	22	3	11	ذكور	خلقي	
		Female	95	-	-	95	7	1	12	11	12	14	12	19	1	6	إناث		
		Both Sexes	223	-	-	223	19	5	26	15	23	42	31	41	4	17	كلا الجنسين		
	Birth Related	Male	13	-	-	13	-	1	3	-	-	9	-	-	-	-	ذكور	أثناء الولادة	
		Female	20	-	-	20	-	2	3	-	-	15	-	-	-	-	إناث		
		Both Sexes	33	-	-	33	-	3	6	-	-	24	-	-	-	-	كلا الجنسين		
	War	Male	1	-	-	1	-	-	-	-	-	-	-	-	-	1	ذكور	حرب	
		Female	2	-	-	2	-	-	-	-	-	-	-	-	-	2	إناث		
		Both Sexes	3	-	-	3	-	-	-	-	-	-	-	-	3	كلا الجنسين			
	Work Injury	Male	-	-	-	-	-	-	-	-	-	-	-	-	-	-	ذكور	إصابة عمل	
		Female	-	-	-	-	-	-	-	-	-	-	-	-	-	-	إناث		
		Both Sexes	-	-	-	-	-	-	-	-	-	-	-	-	-	-	كلا الجنسين		
	Traffic Accidents	Male	4	-	-	4	-	-	2	-	-	-	-	1	1	-	ذكور	حادث سير	
		Female	1	-	-	1	-	-	1	-	-	-	-	-	-	-	إناث		
		Both Sexes	5	-	-	5	-	-	3	-	-	-	1	1	-	كلا الجنسين			
	Other Accidents	Male	13	-	-	13	-	2	-	-	1	4	2	2	-	2	ذكور	حوادث أخرى	
		Female	5	-	-	5	-	1	1	-	-	1	-	-	-	2	إناث		
		Both Sexes	18	-	-	18	-	3	1	-	1	5	2	2	-	4	كلا الجنسين		
	Others	Male	9	-	-	9	2	-	1	-	1	3	1	-	-	1	ذكور	أخرى	
		Female	2	-	-	2	1	-	1	-	-	-	-	-	-	-	إناث		
		Both Sexes	11	-	-	11	3	-	2	-	1	3	1	-	-	1	كلا الجنسين		
	Not Stated	Male	5	-	-	5	-	-	-	4	-	-	-	1	-	-	ذكور	غير مبين	
		Female	7	-	-	7	-	-	2	4	-	-	1	-	-	-	إناث		
		Both Sexes	12	-	-	12	-	-	2	8	-	-	1	1	-	-	كلا الجنسين		
	Total	Male	19027	-	18814	213	18	7	22	9	15	62	27	29	5	19	ذكور	المجموع	
		Female	17988	-	17822	166	9	4	24	19	19	38	16	25	1	11	إناث		
		Both Sexes	37015	-	36636	379	27	11	46	28	34	100	43	54	6	30	كلا الجنسين		

جدول (74 تابع): السكان الفلسطينيون المعاقون حسب سبب الاعاقة وفئات العمر بالسنوات والجنس ونوع الاعاقة

Table (74 Cont.): Palestinian Population with Disability by Cause, Age Groups in Years, Sex and Type of Disability

Age	Cause of Disability	Sex	Total Population			Type of Disability										نوع الاعاقة		العمر	
			المجموع Total	غير مبيّن Not Stated	غير المعاقين Without Disabilities	المعاقون With Disabilities	أخرى Others	استخدام الأصابع Grasping	متعددة Multiple	عقلية وحركية Mental & Moving	سمعية و نطقية Hearing & Speaking	حركية Moving	عقلية Mental	نطقية Speaking	سمعية Hearing	بصرية Seeing	الجنس		سبب الإعاقة
10 - 14	Disease	Male	14239	-	14203	36	2	1	5	5	4	13	2	1	1	2	ذكور	مرض	14 - 10
		Female	13569	-	13531	38	4	-	4	4	2	11	7	3	3	-	إناث		
		Both Sexes	27808	-	27734	74	6	1	9	9	6	24	9	4	4	2	كلا الجنسين		
	Congenital	Male	132	-	-	132	8	-	10	8	22	29	28	17	5	5	ذكور	خلقي	
		Female	84	-	-	84	6	-	5	10	12	11	14	16	1	9	إناث		
		Both Sexes	216	-	-	216	14	-	15	18	34	40	42	33	6	14	كلا الجنسين		
	Birth Related	Male	9	-	-	9	2	-	2	-	-	5	-	-	-	-	ذكور	أثناء الولادة	
		Female	10	-	-	10	1	-	-	-	-	9	-	-	-	-	إناث		
		Both Sexes	19	-	-	19	3	-	2	-	-	14	-	-	-	-	كلا الجنسين		
	War	Male	6	-	-	6	-	1	-	-	-	3	2	-	-	-	ذكور	حرب	
		Female	1	-	-	1	-	-	-	-	-	1	-	-	-	-	إناث		
		Both Sexes	7	-	-	7	-	1	-	-	-	4	2	-	-	-	كلا الجنسين		
	Work Injury	Male	-	-	-	-	-	-	-	-	-	-	-	-	-	-	ذكور	إصابة عمل	
		Female	-	-	-	-	-	-	-	-	-	-	-	-	-	-	إناث		
		Both Sexes	-	-	-	-	-	-	-	-	-	-	-	-	-	-	كلا الجنسين		
	Traffic Accidents	Male	2	-	-	2	1	-	-	-	-	1	-	-	-	-	ذكور	حادث سير	
		Female	3	-	-	3	-	-	1	-	-	1	1	-	-	-	إناث		
		Both Sexes	5	-	-	5	1	-	1	-	-	2	1	-	-	-	كلا الجنسين		
	Other Accidents	Male	19	-	-	19	2	1	2	-	-	2	2	3	1	6	ذكور	حوادث أخرى	
		Female	6	-	-	6	1	-	1	-	-	2	1	-	-	1	إناث		
		Both Sexes	25	-	-	25	3	1	3	-	-	4	3	3	1	7	كلا الجنسين		
	Others	Male	5	-	-	5	-	-	1	-	1	2	1	-	-	-	ذكور	أخرى	
		Female	5	-	-	5	-	-	1	-	1	2	-	-	-	1	إناث		
		Both Sexes	10	-	-	10	-	-	2	-	2	4	1	-	-	1	كلا الجنسين		
	Not Stated	Male	4	-	-	4	-	-	-	1	-	-	2	1	-	-	ذكور	غير مبيّن	
		Female	3	-	-	3	-	-	-	2	-	-	-	1	-	-	إناث		
		Both Sexes	7	-	-	7	-	-	-	3	-	-	2	2	-	-	كلا الجنسين		
Total	Male	14416	-	14203	213	15	3	20	14	27	55	37	22	7	13	ذكور	المجموع		
	Female	13681	-	13531	150	12	-	12	16	15	37	23	20	4	11	إناث			
	Both Sexes	28097	-	27734	363	27	3	32	30	42	92	60	42	11	24	كلا الجنسين			

جدول (74 تابع): السكان الفلسطينيون المعاقون حسب سبب الاعاقة وفئات العمر بالسنوات والجنس ونوع الاعاقة

Table (74 Cont.): Palestinian Population with Disability by Cause, Age Groups in Years, Sex and Type of Disability

Age	Cause of Disability	Sex	Total Population			Type of Disability										نوع الاعاقة		العمر	
			المجموع Total	غير مبيّن Not Stated	غير المعاقين Without Disabilities	المعاقون With Disabilities	أخرى Others	استخدام الأصابع Grasping	متعددة Multiple	عقلية وحركية Mental & Moving	سمعية و نطقية Hearing & Speaking	حركية Moving	عقلية Mental	نطقية Speaking	سمعية Hearing	بصرية Seeing	الجنس		سبب الإعاقة
15 - 19	Disease	Male	12932	-	12874	58	2	-	11	4	3	12	13	4	2	7	ذكور	مرض	19 - 15
		Female	12203	-	12171	32	4	1	1	1	2	11	7	2	-	3	إناث		
		Both Sexes	25135	-	25045	90	6	1	12	5	5	23	20	6	2	10	كلا الجنسين		
	Congenital	Male	104	-	-	104	5	2	10	8	15	17	19	12	1	15	ذكور	خلقي	
		Female	74	-	-	74	6	2	9	5	8	10	21	8	-	5	إناث		
		Both Sexes	178	-	-	178	11	4	19	13	23	27	40	20	1	20	كلا الجنسين		
	Birth Related	Male	6	-	-	6	-	1	-	-	-	5	-	-	-	-	ذكور	أثناء الولادة	
		Female	12	-	-	12	1	-	1	-	-	10	-	-	-	-	إناث		
		Both Sexes	18	-	-	18	1	1	1	-	-	15	-	-	-	-	كلا الجنسين		
	War	Male	21	-	-	21	1	2	1	1	-	8	2	1	1	4	ذكور	حرب	
		Female	5	-	-	5	-	-	-	-	-	3	2	-	-	-	إناث		
		Both Sexes	26	-	-	26	1	2	1	1	-	11	4	1	1	4	كلا الجنسين		
	Work Injury	Male	7	-	-	7	-	5	-	-	-	1	-	1	-	-	ذكور	إصابة عمل	
		Female	-	-	-	-	-	-	-	-	-	-	-	-	-	-	إناث		
		Both Sexes	7	-	-	7	-	5	-	-	-	1	-	1	-	-	كلا الجنسين		
	Traffic Accidents	Male	6	-	-	6	1	-	-	-	-	4	1	-	-	-	ذكور	حادث سير	
		Female	4	-	-	4	-	2	-	-	-	2	-	-	-	-	إناث		
		Both Sexes	10	-	-	10	1	2	-	-	-	6	1	-	-	-	كلا الجنسين		
	Other Accidents	Male	26	-	-	26	4	5	1	-	-	6	1	2	-	7	ذكور	حوادث أخرى	
		Female	3	-	-	3	-	-	-	-	-	1	2	-	-	-	إناث		
		Both Sexes	29	-	-	29	4	5	1	-	-	7	3	2	-	7	كلا الجنسين		
	Others	Male	7	-	-	7	-	-	1	-	-	2	2	-	-	2	ذكور	أخرى	
		Female	2	-	-	2	-	-	-	-	-	-	1	-	-	1	إناث		
		Both Sexes	9	-	-	9	-	-	1	-	-	2	3	-	-	3	كلا الجنسين		
	Not Stated	Male	4	-	-	4	1	-	-	1	-	1	-	1	-	-	ذكور	غير مبيّن	
		Female	1	-	-	1	-	-	-	-	-	-	1	-	-	-	إناث		
		Both Sexes	5	-	-	5	1	-	-	1	-	1	1	1	-	-	كلا الجنسين		
Total	Male	13113	-	12874	239	14	15	24	14	18	56	38	21	4	35	ذكور	المجموع		
	Female	12304	-	12171	133	11	5	11	6	10	37	34	10	-	9	إناث			
	Both Sexes	25417	-	25045	372	25	20	35	20	28	93	72	31	4	44	كلا الجنسين			

جدول (74 تابع): السكان الفلسطينيون المعاقون حسب سبب الاعاقة وفئات العمر بالسنوات والجنس ونوع الاعاقة

Table (74 Cont.): Palestinian Population with Disability by Cause, Age Groups in Years, Sex and Type of Disability

Age	Cause of Disability	Sex	Total Population				Type of Disability										نوع الاعاقة		
			المجموع Total	غير مبيّن Not Stated	غير المعاقين Without Disabilities	المعاقون With Disabilities	أخرى Others	استخدام الأصابع Grasping	متعددة Multiple	عقلية وحركية Mental & Moving	سمعية و نطقية Hearing & Speaking	حركية Moving	عقلية Mental	نطقية Speaking	سمعية Hearing	بصرية Seeing	الجنس	سبب الإعاقة	العمر
20 - 24	Disease	Male	12282	-	12238	44	4	-	5	1	2	15	9	3	1	4	ذكور	مرض	24 - 20
		Female	11422	-	11405	17	2	-	-	3	2	4	3	1	-	2	إناث		
		Both Sexes	23704	-	23643	61	6	-	5	4	4	19	12	4	1	6	كلا الجنسين		
	Congenital	Male	92	-	-	92	3	2	3	6	12	17	37	7	2	3	ذكور	خلقي	
		Female	63	-	-	63	2	-	7	4	18	5	12	9	1	5	إناث		
		Both Sexes	155	-	-	155	5	2	10	10	30	22	49	16	3	8	كلا الجنسين		
	Birth Related	Male	13	-	-	13	-	1	-	-	-	12	-	-	-	-	ذكور	أثناء الولادة	
		Female	2	-	-	2	-	-	1	-	-	1	-	-	-	-	إناث		
		Both Sexes	15	-	-	15	-	1	1	-	-	13	-	-	-	-	كلا الجنسين		
	War	Male	60	-	-	60	7	2	1	-	-	37	4	-	2	7	ذكور	حرب	
		Female	5	-	-	5	1	-	-	1	-	2	1	-	-	-	إناث		
		Both Sexes	65	-	-	65	8	2	1	1	-	39	5	-	2	7	كلا الجنسين		
	Work Injury	Male	8	-	-	8	-	5	-	-	-	3	-	-	-	-	ذكور	إصابة عمل	
		Female	-	-	-	-	-	-	-	-	-	-	-	-	-	-	إناث		
		Both Sexes	8	-	-	8	-	5	-	-	-	3	-	-	-	-	كلا الجنسين		
	Traffic Accidents	Male	12	-	-	12	-	1	2	2	-	6	-	-	-	1	ذكور	حادث سير	
		Female	2	-	-	2	-	-	-	-	-	1	1	-	-	-	إناث		
		Both Sexes	14	-	-	14	-	1	2	2	-	7	1	-	-	1	كلا الجنسين		
	Other Accidents	Male	25	-	-	25	3	2	-	2	-	7	3	2	1	5	ذكور	حوادث أخرى	
		Female	5	-	-	5	1	1	1	-	-	-	-	1	-	1	إناث		
		Both Sexes	30	-	-	30	4	3	1	2	-	7	3	3	1	6	كلا الجنسين		
	Others	Male	17	-	-	17	6	1	-	-	-	7	2	-	1	-	ذكور	أخرى	
		Female	5	-	-	5	1	-	-	1	-	1	-	1	-	1	إناث		
		Both Sexes	22	-	-	22	7	1	-	1	-	8	2	1	1	1	كلا الجنسين		
Not Stated	Male	3	-	-	3	-	-	-	-	-	3	-	-	-	-	ذكور	غير مبيّن		
	Female	4	-	-	4	-	-	-	-	-	-	-	3	-	1	إناث			
	Both Sexes	7	-	-	7	-	-	-	-	-	3	-	3	-	1	كلا الجنسين			
Total	Male	12512	-	12238	274	23	14	11	11	14	107	55	12	7	20	ذكور	المجموع		
	Female	11508	-	11405	103	7	1	9	9	20	14	17	15	1	10	إناث			
	Both Sexes	24020	-	23643	377	30	15	20	20	34	121	72	27	8	30	كلا الجنسين			

جدول (74 تابع): السكان الفلسطينيون المعاقون حسب سبب الاعاقة وفئات العمر بالسنوات والجنس ونوع الاعاقة

Table (74 Cont.): Palestinian Population with Disability by Cause, Age Groups in Years, Sex and Type of Disability

Age	Cause of Disability	Sex	Total Population			Type of Disability										نوع الاعاقة			
			المجموع Total	غير مبيّن Not Stated	غير المعاقين Without Disabilities	المعاقون With Disabilities	أخرى Others	استخدام الأصابع Grasping	متعددة Multiple	عقلية وحركية Mental & Moving	سمعية و نطقية Hearing & Speaking	حركية Moving	عقلية Mental	نطقية Speaking	سمعية Hearing	بصرية Seeing	الجنس	سبب الإعاقة	العمر
25 - 29	Disease	Male	10602	-	10557	45	5	-	2	4	2	14	9	4	1	4	ذكور	مرضي	29 - 25
		Female	9740	-	9714	26	3	-	3	3	2	4	6	-	2	3	إناث		
		Both Sexes	20342	-	20271	71	8	-	5	7	4	18	15	4	3	7	كلا الجنسين		
	Congenital	Male	78	-	-	78	2	2	6	8	7	15	27	7	3	1	ذكور	خلفي	
		Female	37	-	-	37	2	-	1	1	9	7	11	1	2	3	إناث		
		Both Sexes	115	-	-	115	4	2	7	9	16	22	38	8	5	4	كلا الجنسين		
	Birth Related	Male	6	-	-	6	-	-	-	-	-	6	-	-	-	-	ذكور	أثناء الولادة	
		Female	9	-	-	9	1	-	-	-	-	8	-	-	-	-	إناث		
		Both Sexes	15	-	-	15	1	-	-	-	-	14	-	-	-	-	كلا الجنسين		
	War	Male	76	-	-	76	5	7	-	-	1	48	8	1	-	6	ذكور	حرب	
		Female	1	-	-	1	-	-	-	-	-	1	-	-	-	-	إناث		
		Both Sexes	77	-	-	77	5	7	-	-	1	49	8	1	-	6	كلا الجنسين		
	Work Injury	Male	17	-	-	17	1	6	1	-	-	7	1	-	-	1	ذكور	إصابة عمل	
		Female	2	-	-	2	-	-	-	-	-	1	-	-	-	1	إناث		
		Both Sexes	19	-	-	19	1	6	1	-	-	8	1	-	-	2	كلا الجنسين		
	Traffic Accidents	Male	14	-	-	14	-	1	-	-	-	11	1	-	-	1	ذكور	حادث سير	
		Female	4	-	-	4	-	1	-	-	-	2	1	-	-	-	إناث		
		Both Sexes	18	-	-	18	-	2	-	-	-	13	2	-	-	1	كلا الجنسين		
	Other Accidents	Male	18	-	-	18	3	1	-	1	1	3	3	1	-	5	ذكور	حوادث أخرى	
		Female	9	-	-	9	1	1	-	-	-	5	2	-	-	-	إناث		
		Both Sexes	27	-	-	27	4	2	-	1	1	8	5	1	-	5	كلا الجنسين		
	Others	Male	10	-	-	10	4	-	-	-	-	4	2	-	-	-	ذكور	أخرى	
		Female	5	-	-	5	2	-	-	-	-	1	2	-	-	-	إناث		
		Both Sexes	15	-	-	15	6	-	-	-	-	5	4	-	-	-	كلا الجنسين		
	Not Stated	Male	3	-	-	3	-	-	-	1	-	-	-	2	-	-	ذكور	غير مبيّن	
		Female	3	-	-	3	1	-	-	-	-	1	-	-	-	1	إناث		
		Both Sexes	6	-	-	6	1	-	-	1	-	1	-	2	-	1	كلا الجنسين		
Total	Male	10824	-	10557	267	20	17	9	14	11	108	51	15	4	18	ذكور	المجموع		
	Female	9810	-	9714	96	10	2	4	4	11	30	22	1	4	8	إناث			
	Both Sexes	20634	-	20271	363	30	19	13	18	22	138	73	16	8	26	كلا الجنسين			

جدول (74 تابع): السكان الفلسطينيون المعاقون حسب سبب الاعاقة وفئات العمر بالسنوات والجنس ونوع الاعاقة

Table (74 Cont.): Palestinian Population with Disability by Cause, Age Groups in Years, Sex and Type of Disability

Age	Cause of Disability	Sex	Total Population				Type of Disability										نوع الاعاقة		
			المجموع Total	غير مبيّن Not Stated	غير المعاقين Without Disabilities	المعاقون With Disabilities	أخرى Others	استخدام الأصابع Grasping	متعددة Multiple	عقلية وحركية Mental & Moving	سمعية و نطقية Hearing & Speaking	حركية Moving	عقلية Mental	نطقية Speaking	سمعية Hearing	بصرية Seeing	الجنس	سبب الإعاقة	العمر
30 - 34	Disease	Male	9046	-	8999	47	6	-	2	1	1	20	8	3	3	3	ذكور	مرض	34 - 30
		Female	8549	-	8528	21	1	-	2	1	-	9	7	-	1	-	إناث		
		Both Sexes	17595	-	17527	68	7	-	4	2	1	29	15	3	4	3	كلا الجنسين		
	Congenital	Male	59	-	-	59	2	-	3	3	7	14	20	5	2	3	ذكور	خلقي	
		Female	61	-	-	61	3	2	6	1	9	14	15	5	-	6	إناث		
		Both Sexes	120	-	-	120	5	2	9	4	16	28	35	10	2	9	كلا الجنسين		
	Birth Related	Male	7	-	-	7	1	-	-	-	-	6	-	-	-	-	ذكور	أثناء الولادة	
		Female	6	-	-	6	-	1	-	-	-	5	-	-	-	-	إناث		
		Both Sexes	13	-	-	13	1	1	-	-	-	11	-	-	-	-	كلا الجنسين		
	War	Male	45	-	-	45	6	2	3	-	-	17	13	-	-	4	ذكور	حرب	
		Female	3	-	-	3	-	1	-	-	-	1	1	-	-	-	إناث		
		Both Sexes	48	-	-	48	6	3	3	-	-	18	14	-	-	4	كلا الجنسين		
	Work Injury	Male	24	-	-	24	1	7	1	-	-	14	-	-	-	1	ذكور	إصابة عمل	
		Female	-	-	-	-	-	-	-	-	-	-	-	-	-	-	إناث		
		Both Sexes	24	-	-	24	1	7	1	-	-	14	-	-	-	1	كلا الجنسين		
	Traffic Accidents	Male	20	-	-	20	1	2	1	-	-	12	3	-	-	1	ذكور	حادث سير	
		Female	3	-	-	3	-	1	-	-	-	-	-	1	-	1	إناث		
		Both Sexes	23	-	-	23	1	3	1	-	-	12	3	1	-	2	كلا الجنسين		
	Other Accidents	Male	22	-	-	22	2	1	-	-	-	9	2	-	2	6	ذكور	حوادث أخرى	
		Female	9	-	-	9	-	-	2	-	-	4	2	1	-	-	إناث		
		Both Sexes	31	-	-	31	2	1	2	-	-	13	4	1	2	6	كلا الجنسين		
	Others	Male	10	-	-	10	2	-	-	-	-	4	2	-	-	2	ذكور	أخرى	
		Female	6	-	-	6	2	-	-	-	-	-	3	-	-	1	إناث		
		Both Sexes	16	-	-	16	4	-	-	-	-	4	5	-	-	3	كلا الجنسين		
	Not Stated	Male	1	-	-	1	-	-	-	-	-	1	-	-	-	-	ذكور	غير مبيّن	
		Female	1	-	-	1	-	1	-	-	-	-	-	-	-	-	إناث		
		Both Sexes	2	-	-	2	-	1	-	-	-	1	-	-	-	-	كلا الجنسين		
Total	Male	9234	-	8999	235	21	12	10	4	8	97	48	8	7	20	ذكور	المجموع		
	Female	8638	-	8528	110	6	6	10	2	9	33	28	7	1	8	إناث			
	Both Sexes	17872	-	17527	345	27	18	20	6	17	130	76	15	8	28	كلا الجنسين			

جدول (74 تابع): السكان الفلسطينيون المعاقون حسب سبب الاعاقة وفئات العمر بالسنوات والجنس ونوع الاعاقة

Table (74 Cont.): Palestinian Population with Disability by Cause, Age Groups in Years, Sex and Type of Disability

Age	Cause of Disability	Sex	Total Population			Type of Disability										نوع الاعاقة		العمر	
			المجموع Total	غير مبيّن Not Stated	غير المعاقين Without Disabilities	المعاقون With Disabilities	أخرى Others	استخدام الأصابع Grasping	متعددة Multiple	عقلية وحركية Mental & Moving	سمعية و نطقية Hearing & Speaking	حركية Moving	عقلية Mental	نطقية Speaking	سمعية Hearing	بصرية Seeing	الجنس		سبب الإعاقة
35 - 39	Disease	Male	6878	-	6838	40	4	1	3	1	-	16	10	-	3	2	ذكور	مرض	39 - 35
		Female	6312	-	6286	26	4	-	-	1	4	11	3	1	-	2	إناث		
		Both Sexes	13190	-	13124	66	8	1	3	2	4	27	13	1	3	4	كلا الجنسين		
	Congenital	Male	50	-	-	50	3	1	3	2	6	11	14	4	1	5	ذكور	خلقي	
		Female	38	-	-	38	1	-	4	-	10	6	8	4	-	5	إناث		
		Both Sexes	88	-	-	88	4	1	7	2	16	17	22	8	1	10	كلا الجنسين		
	Birth Related	Male	4	-	-	4	-	-	-	-	-	4	-	-	-	-	ذكور	أثناء الولادة	
		Female	3	-	-	3	-	-	-	-	-	3	-	-	-	-	إناث		
		Both Sexes	7	-	-	7	-	-	-	-	-	7	-	-	-	-	كلا الجنسين		
	War	Male	23	-	-	23	1	2	1	-	-	12	4	-	2	1	ذكور	حرب	
		Female	-	-	-	-	-	-	-	-	-	-	-	-	-	-	إناث		
		Both Sexes	23	-	-	23	1	2	1	-	-	12	4	-	2	1	كلا الجنسين		
	Work Injury	Male	22	-	-	22	-	5	-	-	-	15	-	-	-	2	ذكور	إصابة عمل	
		Female	-	-	-	-	-	-	-	-	-	-	-	-	-	-	إناث		
		Both Sexes	22	-	-	22	-	5	-	-	-	15	-	-	-	2	كلا الجنسين		
	Traffic Accidents	Male	15	-	-	15	-	-	-	-	-	12	-	-	1	2	ذكور	حادث سير	
		Female	6	-	-	6	-	-	-	-	-	6	-	-	-	-	إناث		
		Both Sexes	21	-	-	21	-	-	-	-	-	18	-	-	1	2	كلا الجنسين		
	Other Accidents	Male	14	-	-	14	1	2	1	1	-	5	2	-	1	1	ذكور	حوادث أخرى	
		Female	6	-	-	6	1	-	-	-	-	3	1	1	-	-	إناث		
		Both Sexes	20	-	-	20	2	2	1	1	-	8	3	1	1	1	كلا الجنسين		
	Others	Male	10	-	-	10	3	-	1	-	-	2	1	1	-	2	ذكور	أخرى	
		Female	7	-	-	7	-	-	-	-	-	3	4	-	-	-	إناث		
		Both Sexes	17	-	-	17	3	-	1	-	-	5	5	1	-	2	كلا الجنسين		
	Not Stated	Male	1	-	-	1	1	-	-	-	-	-	-	-	-	-	ذكور	غير مبيّن	
		Female	1	-	-	1	-	-	-	-	-	1	-	-	-	-	إناث		
		Both Sexes	2	-	-	2	1	-	-	-	-	1	-	-	-	-	كلا الجنسين		
Total	Male	7017	-	6838	179	13	11	9	4	6	77	31	5	8	15	ذكور	المجموع		
	Female	6373	-	6286	87	6	-	4	1	14	33	16	6	-	7	إناث			
	Both Sexes	13390	-	13124	266	19	11	13	5	20	110	47	11	8	22	كلا الجنسين			

جدول (74 تابع): السكان الفلسطينيون المعاقون حسب سبب الاعاقة وفئات العمر بالسنوات والجنس ونوع الاعاقة

Table (74 Cont.): Palestinian Population with Disability by Cause, Age Groups in Years, Sex and Type of Disability

Age	Cause of Disability	Sex	Total Population			Type of Disability										نوع الاعاقة		العمر	
			المجموع Total	غير مبيّن Not Stated	غير المعاقين Without Disabilities	المعاقون With Disabilities	أخرى Others	استخدام الأصابع Grasping	متعددة Multiple	عقلية وحركية Mental & Moving	سمعية و نطقية Hearing & Speaking	حركية Moving	عقلية Mental	نطقية Speaking	سمعية Hearing	بصرية Seeing	الجنس		سبب الإعاقة
40 - 44	Disease	Male	4429	-	4378	51	4	-	3	1	2	27	4	2	2	6	ذكور	مرض	44 - 40
		Female	4490	-	4453	37	5	-	4	1	2	12	6	1	1	5	إناث		
		Both Sexes	8919	-	8831	88	9	-	7	2	4	39	10	3	3	11	كلا الجنسين		
	Congenital	Male	36	-	-	36	1	1	5	2	9	6	3	5	-	4	ذكور	خلقي	
		Female	19	-	-	19	2	-	1	-	3	5	3	4	-	1	إناث		
		Both Sexes	55	-	-	55	3	1	6	2	12	11	6	9	-	5	كلا الجنسين		
	Birth Related	Male	1	-	-	1	-	-	-	-	-	1	-	-	-	-	ذكور	أثناء الولادة	
		Female	3	-	-	3	-	-	-	-	-	3	-	-	-	-	إناث		
		Both Sexes	4	-	-	4	-	-	-	-	-	4	-	-	-	-	كلا الجنسين		
	War	Male	6	-	-	6	-	1	-	-	-	2	2	-	-	1	ذكور	حرب	
		Female	3	-	-	3	-	-	-	-	-	1	-	-	-	2	إناث		
		Both Sexes	9	-	-	9	-	1	-	-	-	3	2	-	-	3	كلا الجنسين		
	Work Injury	Male	16	-	-	16	3	3	1	-	-	8	-	-	-	1	ذكور	إصابة عمل	
		Female	-	-	-	-	-	-	-	-	-	-	-	-	-	-	إناث		
		Both Sexes	16	-	-	16	3	3	1	-	-	8	-	-	-	1	كلا الجنسين		
	Traffic Accidents	Male	11	-	-	11	-	-	-	-	-	9	2	-	-	-	ذكور	حادث سير	
		Female	1	-	-	1	-	-	-	-	-	1	-	-	-	-	إناث		
		Both Sexes	12	-	-	12	-	-	-	-	-	10	2	-	-	-	كلا الجنسين		
	Other Accidents	Male	23	-	-	23	1	5	1	-	-	9	4	-	1	2	ذكور	حوادث أخرى	
		Female	3	-	-	3	-	-	-	-	-	1	2	-	-	-	إناث		
		Both Sexes	26	-	-	26	1	5	1	-	-	10	6	-	1	2	كلا الجنسين		
	Others	Male	12	-	-	12	4	1	-	-	-	2	3	-	1	1	ذكور	أخرى	
		Female	3	-	-	3	-	-	-	-	-	1	2	-	-	-	إناث		
		Both Sexes	15	-	-	15	4	1	-	-	-	3	5	-	1	1	كلا الجنسين		
Not Stated	Male	-	-	-	-	-	-	-	-	-	-	-	-	-	-	ذكور	غير مبيّن		
	Female	1	-	-	1	-	-	-	-	-	-	1	-	-	-	إناث			
	Both Sexes	1	-	-	1	-	-	-	-	-	-	1	-	-	-	كلا الجنسين			
Total	Male	4534	-	4378	156	13	11	10	3	11	64	18	7	4	15	ذكور	المجموع		
	Female	4523	-	4453	70	7	-	5	1	5	24	14	5	1	8	إناث			
	Both Sexes	9057	-	8831	226	20	11	15	4	16	88	32	12	5	23	كلا الجنسين			

جدول (74 تابع): السكان الفلسطينيون المعاقون حسب سبب الاعاقة وفئات العمر بالسنوات والجنس ونوع الاعاقة

Table (74 Cont.): Palestinian Population with Disability by Cause, Age Groups in Years, Sex and Type of Disability

Age	Cause of Disability	Sex	Total Population			Type of Disability										نوع الاعاقة		العمر	
			المجموع Total	غير مبيّن Not Stated	غير المعاقين Without Disabilities	المعاقون With Disabilities	أخرى Others	استخدام الأصابع Grasping	متعددة Multiple	عقلية وحركية Mental & Moving	سمعية و نطقية Hearing & Speaking	حركية Moving	عقلية Mental	نطقية Speaking	سمعية Hearing	بصرية Seeing	الجنس		سبب الإعاقة
45 - 49	Disease	Male	3558	-	3512	46	7	1	-	1	3	17	4	1	-	12	ذكور	مرض	49 - 45
		Female	3448	-	3425	23	-	3	-	2	-	13	-	-	-	5	إناث		
		Both Sexes	7006	-	6937	69	7	4	-	3	3	30	4	1	-	17	كلا الجنسين		
	Congenital	Male	27	-	-	27	-	-	1	-	5	4	7	4	1	5	ذكور	خلقي	
		Female	22	-	-	22	-	1	-	1	8	4	2	1	2	3	إناث		
		Both Sexes	49	-	-	49	-	1	1	1	13	8	9	5	3	8	كلا الجنسين		
	Birth Related	Male	-	-	-	-	-	-	-	-	-	-	-	-	-	-	ذكور	أثناء الولادة	
		Female	-	-	-	-	-	-	-	-	-	-	-	-	-	-	إناث		
		Both Sexes	-	-	-	-	-	-	-	-	-	-	-	-	-	-	كلا الجنسين		
	War	Male	9	-	-	9	-	-	2	-	-	4	-	-	2	1	ذكور	حرب	
		Female	-	-	-	-	-	-	-	-	-	-	-	-	-	-	إناث		
		Both Sexes	9	-	-	9	-	-	2	-	-	4	-	-	2	1	كلا الجنسين		
	Work Injury	Male	22	-	-	22	-	8	-	-	-	10	-	1	1	2	ذكور	إصابة عمل	
		Female	-	-	-	-	-	-	-	-	-	-	-	-	-	-	إناث		
		Both Sexes	22	-	-	22	-	8	-	-	-	10	-	1	1	2	كلا الجنسين		
	Traffic Accidents	Male	9	-	-	9	-	1	1	-	-	7	-	-	-	-	ذكور	حادث سير	
		Female	1	-	-	1	-	1	-	-	-	-	-	-	-	-	إناث		
		Both Sexes	10	-	-	10	-	2	1	-	-	7	-	-	-	-	كلا الجنسين		
	Other Accidents	Male	11	-	-	11	2	-	-	-	-	5	2	-	-	2	ذكور	حوادث أخرى	
		Female	5	-	-	5	-	-	-	-	-	2	1	-	2	-	إناث		
		Both Sexes	16	-	-	16	2	-	-	-	-	7	3	-	2	2	كلا الجنسين		
	Others	Male	2	-	-	2	1	-	-	-	-	1	-	-	-	-	ذكور	أخرى	
		Female	2	-	-	2	1	-	-	-	-	-	-	-	-	1	إناث		
		Both Sexes	4	-	-	4	2	-	-	-	-	1	-	-	-	1	كلا الجنسين		
Not Stated	Male	3	-	-	3	-	-	-	-	-	1	-	1	-	1	ذكور	غير مبيّن		
	Female	2	-	-	2	-	-	-	-	-	1	-	1	-	-	إناث			
	Both Sexes	5	-	-	5	-	-	-	-	-	2	-	2	-	1	كلا الجنسين			
Total	Male	3641	-	3512	129	10	10	4	1	8	49	13	7	4	23	ذكور	المجموع		
	Female	3480	-	3425	55	1	5	-	3	8	20	3	2	4	9	إناث			
	Both Sexes	7121	-	6937	184	11	15	4	4	16	69	16	9	8	32	كلا الجنسين			

جدول (74 تابع): السكان الفلسطينيون المعاقون حسب سبب الاعاقة وفئات العمر بالسنوات والجنس ونوع الاعاقة

Table (74 Cont.): Palestinian Population with Disability by Cause, Age Groups in Years, Sex and Type of Disability

Age	Cause of Disability	Sex	Total Population				Type of Disability										نوع الاعاقة		
			المجموع Total	غير مبيّن Not Stated	غير المعاقين Without Disabilities	المعاقون With Disabilities	أخرى Others	استخدام الأصابع Grasping	متعددة Multiple	عقلية وحركية Mental & Moving	سمعية و نطقية Hearing & Speaking	حركية Moving	عقلية Mental	نطقية Speaking	سمعية Hearing	بصرية Seeing	الجنس	سبب الإعاقة	العمر
50 - 54	Disease	Male	2945	-	2885	60	3	-	4	-	1	21	10	2	2	17	ذكور	مرض	54 - 50
		Female	3575	-	3528	47	5	-	4	-	1	13	7	1	3	13	إناث		
		Both Sexes	6520	-	6413	107	8	-	8	-	2	34	17	3	5	30	كلا الجنسين		
	Congenital	Male	22	-	-	22	1	-	1	3	5	3	3	1	2	3	ذكور	خلقي	
		Female	24	-	-	24	3	1	2	1	6	3	4	-	-	4	إناث		
		Both Sexes	46	-	-	46	4	1	3	4	11	6	7	1	2	7	كلا الجنسين		
	Birth Related	Male	2	-	-	2	-	1	-	-	-	1	-	-	-	-	ذكور	أثناء الولادة	
		Female	3	-	-	3	1	-	-	-	-	2	-	-	-	-	إناث		
		Both Sexes	5	-	-	5	1	1	-	-	-	3	-	-	-	-	كلا الجنسين		
	War	Male	9	-	-	9	-	-	-	2	-	3	1	-	-	3	ذكور	حرب	
		Female	2	-	-	2	-	-	-	-	-	1	-	-	-	1	إناث		
		Both Sexes	11	-	-	11	-	-	-	2	-	4	1	-	-	4	كلا الجنسين		
	Work Injury	Male	19	-	-	19	1	2	1	-	-	11	1	-	-	3	ذكور	إصابة عمل	
		Female	-	-	-	-	-	-	-	-	-	-	-	-	-	-	إناث		
		Both Sexes	19	-	-	19	1	2	1	-	-	11	1	-	-	3	كلا الجنسين		
	Traffic Accidents	Male	9	-	-	9	-	-	-	1	-	7	1	-	-	-	ذكور	حادث سير	
		Female	-	-	-	-	-	-	-	-	-	-	-	-	-	-	إناث		
		Both Sexes	9	-	-	9	-	-	-	1	-	7	1	-	-	-	كلا الجنسين		
	Other Accidents	Male	11	-	-	11	-	-	-	-	-	5	2	-	2	2	ذكور	حوادث أخرى	
		Female	7	-	-	7	-	-	-	-	-	2	1	-	2	2	إناث		
		Both Sexes	18	-	-	18	-	-	-	-	-	7	3	-	4	4	كلا الجنسين		
	Others	Male	9	-	-	9	1	-	-	-	-	1	3	-	3	1	ذكور	أخرى	
		Female	5	-	-	5	1	-	-	-	-	1	1	-	-	2	إناث		
		Both Sexes	14	-	-	14	2	-	-	-	-	2	4	-	3	3	كلا الجنسين		
	Not Stated	Male	2	-	-	2	1	-	-	-	-	-	-	-	-	1	ذكور	غير مبيّن	
		Female	1	-	-	1	-	-	-	-	-	-	-	-	-	1	إناث		
		Both Sexes	3	-	-	3	1	-	-	-	-	-	-	-	-	2	كلا الجنسين		
	Total	Male	3028	-	2885	143	7	3	6	6	6	52	21	3	9	30	ذكور	المجموع	
		Female	3617	-	3528	89	10	1	6	1	7	22	13	1	5	23	إناث		
		Both Sexes	6645	-	6413	232	17	4	12	7	13	74	34	4	14	53	كلا الجنسين		

جدول (74 تابع): السكان الفلسطينيون المعاقون حسب سبب الاعاقة وفئات العمر بالسنوات والجنس ونوع الاعاقة

Table (74 Cont.): Palestinian Population with Disability by Cause, Age Groups in Years, Sex and Type of Disability

Age	Cause of Disability	Sex	Total Population				Type of Disability										نوع الاعاقة		
			المجموع Total	غير مبيّن Not Stated	غير المعاقين Without Disabilities	المعاقون With Disabilities	أخرى Others	استخدام الأصابع Grasping	متعددة Multiple	عقلية وحركية Mental & Moving	سمعية و نطقية Hearing & Speaking	حركية Moving	عقلية Mental	نطقية Speaking	سمعية Hearing	بصرية Seeing	الجنس	سبب الإعاقة	العمر
55 - 59	Disease	Male	2029	-	1971	58	13	-	4	-	2	24	3	2	1	9	ذكور	مرضي	59 - 55
		Female	2782	-	2737	45	2	1	2	-	1	13	2	1	12	11	إناث		
Both Sexes		4811	-	4708	103	15	1	6	-	3	37	5	3	13	20	كلا الجنسين			
Congenital	Male	22	-	-	22	2	1	1	-	6	3	2	2	-	5	ذكور	خلفي		
	Female	19	-	-	19	-	-	3	-	2	5	3	3	1	2	إناث			
	Both Sexes	41	-	-	41	2	1	4	-	8	8	5	5	1	7	كلا الجنسين			
Birth Related	Male	1	-	-	1	-	-	-	-	-	1	-	-	-	-	ذكور	أثناء الولادة		
	Female	1	-	-	1	-	-	-	-	-	1	-	-	-	-	إناث			
	Both Sexes	2	-	-	2	-	-	-	-	-	2	-	-	-	-	كلا الجنسين			
War	Male	6	-	-	6	1	1	-	-	-	1	1	-	1	1	ذكور	حرب		
	Female	2	-	-	2	-	-	-	-	-	2	-	-	-	-	إناث			
	Both Sexes	8	-	-	8	1	1	-	-	-	3	1	-	1	1	كلا الجنسين			
Work Injury	Male	11	-	-	11	-	3	2	-	-	2	-	-	-	4	ذكور	إصابة عمل		
	Female	1	-	-	1	-	-	-	-	-	-	-	1	-	-	إناث			
	Both Sexes	12	-	-	12	-	3	2	-	-	2	-	1	-	4	كلا الجنسين			
Traffic Accidents	Male	8	-	-	8	1	-	-	-	-	6	-	-	-	1	ذكور	حادث سير		
	Female	2	-	-	2	-	-	-	-	-	-	-	-	2	-	إناث			
	Both Sexes	10	-	-	10	1	-	-	-	-	6	-	-	2	1	كلا الجنسين			
Other Accidents	Male	6	-	-	6	-	-	-	-	-	2	1	-	1	2	ذكور	حوادث أخرى		
	Female	7	-	-	7	-	1	-	-	-	3	-	-	-	3	إناث			
	Both Sexes	13	-	-	13	-	1	-	-	-	5	1	-	1	5	كلا الجنسين			
Others	Male	7	-	-	7	2	-	1	-	-	2	1	-	-	1	ذكور	أخرى		
	Female	3	-	-	3	2	-	-	-	-	-	-	-	-	1	إناث			
	Both Sexes	10	-	-	10	4	-	1	-	-	2	1	-	-	2	كلا الجنسين			
Not Stated	Male	-	-	-	-	-	-	-	-	-	-	-	-	-	-	ذكور	غير مبيّن		
	Female	1	-	-	1	-	-	-	-	-	-	-	-	1	-	إناث			
	Both Sexes	1	-	-	1	-	-	-	-	-	-	-	-	1	-	كلا الجنسين			
Total	Male	2090	-	1971	119	19	5	8	-	8	41	8	4	3	23	ذكور	المجموع		
	Female	2818	-	2737	81	4	2	5	-	3	24	5	5	16	17	إناث			
	Both Sexes	4908	-	4708	200	23	7	13	-	11	65	13	9	19	40	كلا الجنسين			

جدول (74 تابع): السكان الفلسطينيون المعاقون حسب سبب الاعاقة وفئات العمر بالسنوات والجنس ونوع الاعاقة

Table (74 Cont.): Palestinian Population with Disability by Cause, Age Groups in Years, Sex and Type of Disability

Age	Cause of Disability	Sex	Total Population			Type of Disability										نوع الاعاقة			
			المجموع Total	غير مبيّن Not Stated	غير المعاقين Without Disabilities	المعاقون With Disabilities	أخرى Others	استخدام الأصابع Grasping	متعددة Multiple	عقلية وحركية Mental & Moving	سمعية و نطقية Hearing & Speaking	حركية Moving	عقلية Mental	نطقية Speaking	سمعية Hearing	بصرية Seeing	الجنس	سبب الإعاقة	العمر
60 - 64	Disease	Male	2152	-	2074	78	3	1	5	1	2	28	5	-	2	31	ذكور	مرض	64 - 60
		Female	2589	-	2514	75	4	-	5	-	1	33	2	-	10	20	إناث		
		Both Sexes	4741	-	4588	153	7	1	10	1	3	61	7	-	12	51	كلا الجنسين		
	Congenital	Male	13	-	-	13	-	-	1	-	2	1	2	1	1	5	ذكور	خلقي	
		Female	11	-	-	11	-	-	1	-	2	2	1	-	-	5	إناث		
		Both Sexes	24	-	-	24	-	-	2	-	4	3	3	1	1	10	كلا الجنسين		
	Birth Related	Male	1	-	-	1	-	-	-	-	-	1	-	-	-	-	ذكور	أثناء الولادة	
		Female	-	-	-	-	-	-	-	-	-	-	-	-	-	-	إناث		
		Both Sexes	1	-	-	1	-	-	-	-	-	1	-	-	-	-	كلا الجنسين		
	War	Male	10	-	-	10	-	-	-	-	-	7	1	-	2	-	ذكور	حرب	
		Female	3	-	-	3	-	-	-	-	-	2	-	-	-	1	إناث		
		Both Sexes	13	-	-	13	-	-	-	-	-	9	1	-	2	1	كلا الجنسين		
	Work Injury	Male	13	-	-	13	-	3	-	-	-	8	-	1	-	1	ذكور	إصابة عمل	
		Female	-	-	-	-	-	-	-	-	-	-	-	-	-	-	إناث		
		Both Sexes	13	-	-	13	-	3	-	-	-	8	-	1	-	1	كلا الجنسين		
	Traffic Accidents	Male	5	-	-	5	-	-	-	-	-	5	-	-	-	-	ذكور	حادث سير	
		Female	2	-	-	2	-	-	-	-	-	2	-	-	-	-	إناث		
		Both Sexes	7	-	-	7	-	-	-	-	-	7	-	-	-	-	كلا الجنسين		
	Other Accidents	Male	18	-	-	18	-	2	-	-	-	6	2	-	-	8	ذكور	حوادث أخرى	
		Female	6	-	-	6	-	1	-	-	1	2	-	-	1	1	إناث		
		Both Sexes	24	-	-	24	-	3	-	-	1	8	2	-	1	9	كلا الجنسين		
	Others	Male	6	-	-	6	2	-	1	-	-	3	-	-	-	-	ذكور	أخرى	
		Female	5	-	-	5	1	-	-	-	-	2	-	-	1	1	إناث		
		Both Sexes	11	-	-	11	3	-	1	-	-	3	2	-	1	1	كلا الجنسين		
	Not Stated	Male	-	-	-	-	-	-	-	-	-	-	-	-	-	-	ذكور	غير مبيّن	
		Female	-	-	-	-	-	-	-	-	-	-	-	-	-	-	إناث		
		Both Sexes	-	-	-	-	-	-	-	-	-	-	-	-	-	-	كلا الجنسين		
Total	Male	2218	-	2074	144	5	6	7	1	4	59	10	2	5	45	ذكور	المجموع		
	Female	2616	-	2514	102	5	1	6	-	4	41	5	-	12	28	إناث			
	Both Sexes	4834	-	4588	246	10	7	13	1	8	100	15	2	17	73	كلا الجنسين			

جدول (74 تابع): السكان الفلسطينيون المعاقون حسب سبب الاعاقة وفئات العمر بالسنوات والجنس ونوع الاعاقة

Table (74 Cont.): Palestinian Population with Disability by Cause, Age Groups in Years, Sex and Type of Disability

Age	Cause of Disability	Sex	Total Population				Type of Disability										نوع الاعاقة		
			المجموع Total	غير مبيّن Not Stated	غير المعاقين Without Disabilities	المعاقون With Disabilities	أخرى Others	استخدام الأصابع Grasping	متعددة Multiple	عقلية وحركية Mental & Moving	سمعية و نطقية Hearing & Speaking	حركية Moving	عقلية Mental	نطقية Speaking	سمعية Hearing	بصرية Seeing	الجنس	سبب الإعاقة	العمر
65 - 69	Disease	Male	1617	-	1542	75	5	-	4	-	1	28	4	-	6	27	ذكور	مرض	69 - 65
		Female	2129	-	2044	85	4	1	9	1	1	33	1	2	6	27	إناث		
		Both Sexes	3746	-	3586	160	9	1	13	1	2	61	5	2	12	54	كلا الجنسين		
	Congenital	Male	9	-	-	9	-	-	2	-	3	-	1	-	2	1	ذكور	خلقي	
		Female	15	-	-	15	-	1	-	-	3	2	3	1	3	2	إناث		
		Both Sexes	24	-	-	24	-	1	2	-	6	2	4	1	5	3	كلا الجنسين		
	Birth Related	Male	-	-	-	-	-	-	-	-	-	-	-	-	-	-	ذكور	أثناء الولادة	
		Female	-	-	-	-	-	-	-	-	-	-	-	-	-	-	إناث		
		Both Sexes	-	-	-	-	-	-	-	-	-	-	-	-	-	-	كلا الجنسين		
	War	Male	6	-	-	6	2	-	1	-	-	2	1	-	-	-	ذكور	حرب	
		Female	1	-	-	1	-	-	-	-	-	-	-	-	-	-	إناث		
		Both Sexes	7	-	-	7	2	-	1	-	-	2	1	-	-	1	كلا الجنسين		
	Work Injury	Male	9	-	-	9	-	2	-	-	-	5	-	-	-	2	ذكور	إصابة عمل	
		Female	1	-	-	1	-	-	-	-	-	1	-	-	-	-	إناث		
		Both Sexes	10	-	-	10	-	2	-	-	-	6	-	-	-	2	كلا الجنسين		
	Traffic Accidents	Male	6	-	-	6	-	-	1	-	-	4	-	-	-	1	ذكور	حادث سير	
		Female	-	-	-	-	-	-	-	-	-	-	-	-	-	-	إناث		
		Both Sexes	6	-	-	6	-	-	1	-	-	4	-	-	-	1	كلا الجنسين		
	Other Accidents	Male	9	-	-	9	1	1	-	-	-	4	-	-	1	2	ذكور	حوادث أخرى	
		Female	6	-	-	6	-	-	-	-	-	2	-	-	1	3	إناث		
		Both Sexes	15	-	-	15	1	1	-	-	-	6	-	-	2	5	كلا الجنسين		
	Others	Male	8	-	-	8	1	-	-	-	-	4	1	-	-	2	ذكور	أخرى	
		Female	7	-	-	7	-	-	-	-	-	2	1	-	3	1	إناث		
		Both Sexes	15	-	-	15	1	-	-	-	-	6	2	-	3	3	كلا الجنسين		
	Not Stated	Male	3	-	-	3	1	-	-	-	-	2	-	-	-	-	ذكور	غير مبيّن	
		Female	1	-	-	1	-	-	-	-	-	-	-	-	-	1	إناث		
		Both Sexes	4	-	-	4	1	-	-	-	-	2	-	-	-	1	كلا الجنسين		
Total	Male	1667	-	1542	125	10	3	8	-	4	49	7	-	9	35	ذكور	المجموع		
	Female	2160	-	2044	116	4	2	9	1	4	40	5	3	13	35	إناث			
	Both Sexes	3827	-	3586	241	14	5	17	1	8	89	12	3	22	70	كلا الجنسين			

جدول (74 تابع): السكان الفلسطينيون المعاقون حسب سبب الاعاقة وفئات العمر بالسنوات والجنس ونوع الاعاقة

Table (74 Cont.): Palestinian Population with Disability by Cause, Age Groups in Years, Sex and Type of Disability

Age	Cause of Disability	Sex	Total Population				Type of Disability										نوع الاعاقة		
			المجموع Total	غير مبيّن Not Stated	غير المعاقين Without Disabilities	المعاقون With Disabilities	أخرى Others	استخدام الأصابع Grasping	متعددة Multiple	عقلية وحركية Mental & Moving	سمعية و نطقية Hearing & Speaking	حركية Moving	عقلية Mental	نطقية Speaking	سمعية Hearing	بصرية Seeing	الجنس	سبب الإعاقة	العمر
70 - 74	Disease	Male	1254	-	1195	59	4	-	4	2	1	23	-	1	5	19	ذكور	مرض	74 - 70
		Female	1598	-	1521	77	3	1	7	1	1	26	2	3	12	21	إناث		
		Both Sexes	2852	-	2716	136	7	1	11	3	2	49	2	4	17	40	كلا الجنسين		
	Congenital	Male	3	-	-	3	-	-	-	-	-	-	-	-	1	2	ذكور	خلقي	
		Female	7	-	-	7	-	-	1	-	2	-	1	-	-	3	إناث		
		Both Sexes	10	-	-	10	-	-	1	-	2	-	1	-	1	5	كلا الجنسين		
	Birth Related	Male	-	-	-	-	-	-	-	-	-	-	-	-	-	-	ذكور	أثناء الولادة	
		Female	-	-	-	-	-	-	-	-	-	-	-	-	-	-	إناث		
		Both Sexes	-	-	-	-	-	-	-	-	-	-	-	-	-	-	كلا الجنسين		
	War	Male	8	-	-	8	-	3	-	-	-	4	-	-	-	1	ذكور	حرب	
		Female	2	-	-	2	-	-	1	-	-	1	-	-	-	-	إناث		
		Both Sexes	10	-	-	10	-	3	1	-	-	5	-	-	-	1	كلا الجنسين		
	Work Injury	Male	9	-	-	9	-	-	-	-	-	5	-	-	2	2	ذكور	إصابة عمل	
		Female	-	-	-	-	-	-	-	-	-	-	-	-	-	-	إناث		
		Both Sexes	9	-	-	9	-	-	-	-	-	5	-	-	2	2	كلا الجنسين		
	Traffic Accidents	Male	7	-	-	7	-	-	-	-	-	6	-	-	-	1	ذكور	حادث سير	
		Female	-	-	-	-	-	-	-	-	-	-	-	-	-	-	إناث		
		Both Sexes	7	-	-	7	-	-	-	-	-	6	-	-	-	1	كلا الجنسين		
	Other Accidents	Male	10	-	-	10	-	1	-	1	-	5	1	-	-	2	ذكور	حوادث أخرى	
		Female	10	-	-	10	-	-	1	-	-	6	1	-	-	2	إناث		
		Both Sexes	20	-	-	20	-	1	1	1	-	11	2	-	-	4	كلا الجنسين		
	Others	Male	7	-	-	7	-	-	-	-	-	3	2	-	-	2	ذكور	أخرى	
		Female	6	-	-	6	-	-	-	-	-	1	2	-	1	2	إناث		
		Both Sexes	13	-	-	13	-	-	-	-	-	4	4	-	1	4	كلا الجنسين		
	Not Stated	Male	2	-	-	2	1	-	-	-	-	-	-	-	-	1	ذكور	غير مبيّن	
		Female	1	-	-	1	-	-	1	-	-	-	-	-	-	-	إناث		
		Both Sexes	3	-	-	3	1	-	1	-	-	-	-	-	-	1	كلا الجنسين		
Total	Male	1300	-	1195	105	5	4	4	3	1	46	3	1	8	30	ذكور	المجموع		
	Female	1624	-	1521	103	3	1	11	1	3	34	6	3	13	28	إناث			
	Both Sexes	2924	-	2716	208	8	5	15	4	4	80	9	4	21	58	كلا الجنسين			

جدول (74 تابع): السكان الفلسطينيون المعاقون حسب سبب الاعاقة وفئات العمر بالسنوات والجنس ونوع الاعاقة

Table (74 Cont.): Palestinian Population with Disability by Cause, Age Groups in Years, Sex and Type of Disability

Age	Cause of Disability	Sex	Total Population			Type of Disability										نوع الاعاقة		العمر	
			المجموع Total	غير مبيّن Not Stated	غير المعاقين Without Disabilities	المعاقون With Disabilities	أخرى Others	استخدام الأصابع Grasping	متعددة Multiple	عقلية وحركية Mental & Moving	سمعية و نطقية Hearing & Speaking	حركية Moving	عقلية Mental	نطقية Speaking	سمعية Hearing	بصرية Seeing	الجنس		سبب الإعاقة
75 - 79	Disease	Male	759	-	711	48	4	1	1	-	-	22	3	2	5	10	ذكور	مرضي	79 - 75
		Female	923	-	875	48	1	1	4	-	-	25	1	3	6	7	إناث		
		Both Sexes	1682	-	1586	96	5	2	5	-	-	47	4	5	11	17	كلا الجنسين		
	Congenital	Male	4	-	-	4	-	-	-	-	-	-	2	2	-	-	ذكور	خلفي	
		Female	6	-	-	6	-	1	-	-	-	1	-	2	1	1	إناث		
		Both Sexes	10	-	-	10	-	1	-	-	-	1	2	4	1	1	كلا الجنسين		
	Birth Related	Male	-	-	-	-	-	-	-	-	-	-	-	-	-	-	ذكور	أثناء الولادة	
		Female	-	-	-	-	-	-	-	-	-	-	-	-	-	-	إناث		
		Both Sexes	-	-	-	-	-	-	-	-	-	-	-	-	-	-	كلا الجنسين		
	War	Male	3	-	-	3	-	-	-	-	-	3	-	-	-	-	ذكور	حرب	
		Female	1	-	-	1	-	-	-	-	-	-	-	-	-	1	إناث		
		Both Sexes	4	-	-	4	-	-	-	-	-	3	-	-	-	1	كلا الجنسين		
	Work Injury	Male	4	-	-	4	-	1	1	-	-	1	-	-	-	1	ذكور	إصابة عمل	
		Female	-	-	-	-	-	-	-	-	-	-	-	-	-	-	إناث		
		Both Sexes	4	-	-	4	-	1	1	-	-	1	-	-	-	1	كلا الجنسين		
	Traffic Accidents	Male	2	-	-	2	-	-	-	1	-	1	-	-	-	-	ذكور	حادث سير	
		Female	1	-	-	1	-	-	-	-	-	1	-	-	-	-	إناث		
		Both Sexes	3	-	-	3	-	-	-	-	-	2	-	-	-	-	كلا الجنسين		
	Other Accidents	Male	9	-	-	9	1	-	-	-	-	6	-	-	1	1	ذكور	حوادث أخرى	
		Female	9	-	-	9	1	-	-	-	-	5	-	-	2	1	إناث		
		Both Sexes	18	-	-	18	2	-	-	-	-	11	-	-	3	2	كلا الجنسين		
	Others	Male	7	-	-	7	-	-	-	-	-	-	-	-	4	3	ذكور	أخرى	
		Female	7	-	-	7	-	-	2	-	-	2	-	-	3	-	إناث		
		Both Sexes	14	-	-	14	-	-	2	-	-	2	-	-	7	3	كلا الجنسين		
Not Stated	Male	-	-	-	-	-	-	-	-	-	-	-	-	-	-	ذكور	غير مبيّن		
	Female	1	-	-	1	-	-	-	-	-	1	-	-	-	-	إناث			
	Both Sexes	1	-	-	1	-	-	-	-	-	1	-	-	-	-	كلا الجنسين			
Total	Male	788	-	711	77	5	2	2	1	-	33	5	4	10	15	ذكور	المجموع		
	Female	948	-	875	73	2	2	6	-	-	35	1	5	12	10	إناث			
	Both Sexes	1736	-	1586	150	7	4	8	1	-	68	6	9	22	25	كلا الجنسين			

جدول (74 تابع): السكان الفلسطينيون المعاقون حسب سبب الاعاقة وفئات العمر بالسنوات والجنس ونوع الاعاقة

Table (74 Cont.): Palestinian Population with Disability by Cause, Age Groups in Years, Sex and Type of Disability

Age	Cause of Disability	Sex	Total Population				Type of Disability										نوع الاعاقة		
			المجموع Total	غير مبيّن Not Stated	غير المعاقين Without Disabilities	المعاقون With Disabilities	أخرى Others	استخدام الأصابع Grasping	متعددة Multiple	عقلية وحركية Mental & Moving	سمعية و نطقية Hearing & Speaking	حركية Moving	عقلية Mental	نطقية Speaking	سمعية Hearing	بصرية Seeing	الجنس	سبب الإعاقة	العمر
80 - 84	Disease	Male	410	-	382	28	5	-	1	-	-	9	-	1	2	10	ذكور	مرضي	84 - 80
		Female	468	-	444	24	1	-	1	-	-	13	-	-	2	7	إناث		
		Both Sexes	878	-	826	52	6	-	2	-	-	22	-	1	4	17	كلا الجنسين		
	Congenital	Male	1	-	-	1	-	-	-	-	-	-	-	-	1	-	ذكور	خلفي	
		Female	2	-	-	2	-	-	-	-	-	-	-	1	-	1	إناث		
		Both Sexes	3	-	-	3	-	-	-	-	-	-	-	1	1	1	كلا الجنسين		
	Birth Related	Male	-	-	-	-	-	-	-	-	-	-	-	-	-	-	ذكور	أثناء الولادة	
		Female	-	-	-	-	-	-	-	-	-	-	-	-	-	-	إناث		
		Both Sexes	-	-	-	-	-	-	-	-	-	-	-	-	-	-	كلا الجنسين		
	War	Male	-	-	-	-	-	-	-	-	-	-	-	-	-	-	ذكور	حرب	
		Female	1	-	-	1	-	-	-	-	-	1	-	-	-	-	إناث		
		Both Sexes	1	-	-	1	-	-	-	-	-	1	-	-	-	-	كلا الجنسين		
	Work Injury	Male	-	-	-	-	-	-	-	-	-	-	-	-	-	-	ذكور	إصابة عمل	
		Female	-	-	-	-	-	-	-	-	-	-	-	-	-	-	إناث		
		Both Sexes	-	-	-	-	-	-	-	-	-	-	-	-	-	-	كلا الجنسين		
	Traffic Accidents	Male	1	-	-	1	-	-	-	-	-	1	-	-	-	-	ذكور	حادث سير	
		Female	1	-	-	1	-	-	-	-	-	1	-	-	-	-	إناث		
		Both Sexes	2	-	-	2	-	-	-	-	-	2	-	-	-	-	كلا الجنسين		
	Other Accidents	Male	4	-	-	4	-	-	-	-	-	3	-	-	-	1	ذكور	حوادث أخرى	
		Female	4	-	-	4	-	-	-	-	-	4	-	-	-	-	إناث		
		Both Sexes	8	-	-	8	-	-	-	-	-	7	-	-	-	1	كلا الجنسين		
	Others	Male	5	-	-	5	1	-	-	-	-	-	-	-	4	-	ذكور	أخرى	
		Female	7	-	-	7	-	-	1	-	-	-	-	-	3	3	إناث		
		Both Sexes	12	-	-	12	1	-	1	-	-	-	-	-	7	3	كلا الجنسين		
Not Stated	Male	-	-	-	-	-	-	-	-	-	-	-	-	-	-	ذكور	غير مبيّن		
	Female	-	-	-	-	-	-	-	-	-	-	-	-	-	-	إناث			
	Both Sexes	-	-	-	-	-	-	-	-	-	-	-	-	-	-	كلا الجنسين			
Total	Male	421	-	382	39	6	-	1	-	-	13	-	1	7	11	ذكور	المجموع		
	Female	483	-	444	39	1	-	2	-	-	19	-	1	5	11	إناث			
	Both Sexes	904	-	826	78	7	-	3	-	-	32	-	2	12	22	كلا الجنسين			

جدول (74 تابع): السكان الفلسطينيون المعاقون حسب سبب الاعاقة وفئات العمر بالسنوات والجنس ونوع الاعاقة

Table (74 Cont.): Palestinian Population with Disability by Cause, Age Groups in Years, Sex and Type of Disability

Age	Cause of Disability	Sex	Total Population			Type of Disability										نوع الاعاقة		العمر	
			المجموع Total	غير مبيّن Not Stated	غير المعاقين Without Disabilities	المعاقون With Disabilities	أخرى Others	استخدام الأصابع Grasping	متعددة Multiple	عقلية وحركية Mental & Moving	سمعية و نطقية Hearing & Speaking	حركية Moving	عقلية Mental	نطقية Speaking	سمعية Hearing	بصرية Seeing	الجنس		سبب الإعاقة
85+	Disease	Male	395	-	363	32	1	1	3	-	1	12	1	-	4	9	ذكور	مرض	+ 85
		Female	421	-	391	30	2	-	5	-	-	12	-	-	4	7	إناث		
		Both Sexes	816	-	754	62	3	1	8	-	1	24	1	-	8	16	كلا الجنسين		
	Congenital	Male	1	-	-	1	-	-	-	-	-	-	-	-	1	-	ذكور	خلقي	
		Female	-	-	-	-	-	-	-	-	-	-	-	-	-	-	-		إناث
		Both Sexes	1	-	-	1	-	-	-	-	-	-	-	-	1	-	كلا الجنسين		
	Birth Related	Male	-	-	-	-	-	-	-	-	-	-	-	-	-	-	ذكور	أثناء الولادة	
		Female	-	-	-	-	-	-	-	-	-	-	-	-	-	-	-		إناث
		Both Sexes	-	-	-	-	-	-	-	-	-	-	-	-	-	-	كلا الجنسين		
	War	Male	1	-	-	1	-	-	-	-	-	-	-	-	-	1	ذكور	حرب	
		Female	1	-	-	1	-	-	-	-	-	-	-	-	-	1	إناث		
		Both Sexes	2	-	-	2	-	-	-	-	-	-	-	-	2	كلا الجنسين			
	Work Injury	Male	2	-	-	2	-	-	-	-	-	-	-	-	-	2	ذكور	إصابة عمل	
		Female	1	-	-	1	-	-	-	-	-	1	-	-	-	-	إناث		
		Both Sexes	3	-	-	3	-	-	-	-	1	-	-	-	2	كلا الجنسين			
	Traffic Accidents	Male	4	-	-	4	-	1	-	-	-	2	-	1	-	-	ذكور	حادث سير	
		Female	-	-	-	-	-	-	-	-	-	-	-	-	-	-	-		إناث
		Both Sexes	4	-	-	4	-	1	-	-	2	-	1	-	-	كلا الجنسين			
	Other Accidents	Male	3	-	-	3	-	-	-	-	-	2	-	-	-	1	ذكور	حوادث أخرى	
		Female	4	-	-	4	-	-	-	-	-	3	-	-	-	1	إناث		
		Both Sexes	7	-	-	7	-	-	-	-	5	-	-	-	2	كلا الجنسين			
	Others	Male	5	-	-	5	-	-	1	1	-	2	-	-	1	-	ذكور	أخرى	
		Female	15	-	-	15	-	-	4	-	-	5	1	-	2	3	إناث		
		Both Sexes	20	-	-	20	-	-	5	1	7	1	-	3	3	كلا الجنسين			
	Not Stated	Male	1	-	-	1	-	-	-	-	-	1	-	-	-	-	ذكور	غير مبيّن	
		Female	-	-	-	-	-	-	-	-	-	-	-	-	-	-	-		إناث
		Both Sexes	1	-	-	1	-	-	-	-	1	-	-	-	-	كلا الجنسين			
	Total	Male	412	-	363	49	1	2	4	1	1	19	1	1	6	13	ذكور	المجموع	
		Female	442	-	391	51	2	-	9	-	-	21	1	-	6	12	إناث		
		Both Sexes	854	-	754	100	3	2	13	1	1	40	2	1	25	كلا الجنسين			

جدول (74 تابع): السكان الفلسطينيون المعاقون حسب سبب الاعاقة وفئات العمر بالسنوات والجنس ونوع الاعاقة

Table (74 Cont.): Palestinian Population with Disability by Cause, Age Groups in Years, Sex and Type of Disability

Age	Cause of Disability	Sex	Total Population			Type of Disability										نوع الاعاقة					
			المجموع Total	غير مبيّن Not Stated	غير المعاقين Without Disabilities	المعاقون With Disabilities	أخرى Others	استخدام الأصابع Grasping	متعددة Multiple	عقلية وحركية Mental & Moving	سمعية و نطقية Hearing & Speaking	حركية Moving	عقلية Mental	نطقية Speaking	سمعية Hearing	بصرية Seeing	الجنس	سبب الإعاقة	العمر		
Not Stated	Disease	Male	68	-	68	-	-	-	-	-	-	-	-	-	-	-	-	ذكور	مرض	غير مبيّن	
		Female	49	-	48	1	-	-	-	-	-	-	-	-	-	-	-	1	إناث		
		Both Sexes	117	-	116	1	-	-	-	-	-	-	-	-	-	-	-	1	كلا الجنسين		
	Congenital	Male	-	-	-	-	-	-	-	-	-	-	-	-	-	-	-	-	ذكور	خلقي	
		Female	-	-	-	-	-	-	-	-	-	-	-	-	-	-	-	-	إناث		
		Both Sexes	-	-	-	-	-	-	-	-	-	-	-	-	-	-	-	-	كلا الجنسين		
	Birth Related	Male	-	-	-	-	-	-	-	-	-	-	-	-	-	-	-	-	ذكور	أثناء الولادة	
		Female	-	-	-	-	-	-	-	-	-	-	-	-	-	-	-	-	إناث		
		Both Sexes	-	-	-	-	-	-	-	-	-	-	-	-	-	-	-	-	كلا الجنسين		
	War	Male	1	-	-	1	1	-	-	-	-	-	-	-	-	-	-	-	ذكور	حرب	
		Female	-	-	-	-	-	-	-	-	-	-	-	-	-	-	-	-	إناث		
		Both Sexes	1	-	-	1	1	-	-	-	-	-	-	-	-	-	-	-	كلا الجنسين		
	Work Injury	Male	-	-	-	-	-	-	-	-	-	-	-	-	-	-	-	-	ذكور	إصابة عمل	
		Female	-	-	-	-	-	-	-	-	-	-	-	-	-	-	-	-	إناث		
		Both Sexes	-	-	-	-	-	-	-	-	-	-	-	-	-	-	-	-	كلا الجنسين		
	Traffic Accidents	Male	-	-	-	-	-	-	-	-	-	-	-	-	-	-	-	-	ذكور	حادث سير	
		Female	-	-	-	-	-	-	-	-	-	-	-	-	-	-	-	-	إناث		
		Both Sexes	-	-	-	-	-	-	-	-	-	-	-	-	-	-	-	-	كلا الجنسين		
	Other Accidents	Male	-	-	-	-	-	-	-	-	-	-	-	-	-	-	-	-	ذكور	حوادث أخرى	
		Female	1	-	-	1	-	-	-	-	-	-	1	-	-	-	-	-	إناث		
		Both Sexes	-	-	-	-	-	-	-	-	-	-	-	-	-	-	-	-	كلا الجنسين		
	Others	Male	-	-	-	-	-	-	-	-	-	-	-	-	-	-	-	-	ذكور	أخرى	
		Female	-	-	-	-	-	-	-	-	-	-	-	-	-	-	-	-	إناث		
		Both Sexes	-	-	-	-	-	-	-	-	-	-	-	-	-	-	-	-	كلا الجنسين		
	Not Stated	Male	-	-	-	-	-	-	-	-	-	-	-	-	-	-	-	-	ذكور	غير مبيّن	
		Female	-	-	-	-	-	-	-	-	-	-	-	-	-	-	-	-	إناث		
		Both Sexes	-	-	-	-	-	-	-	-	-	-	-	-	-	-	-	-	كلا الجنسين		
Total	Male	69	-	68	1	1	-	-	-	-	-	-	-	-	-	-	-	ذكور	المجموع		
	Female	50	-	48	2	-	-	-	-	-	-	1	-	-	-	-	-	1	إناث		
	Both Sexes	119	-	116	3	1	-	-	-	-	-	1	-	-	-	-	-	1	كلا الجنسين		

جدول (74 تابع): السكان الفلسطينيون المعاقون حسب سبب الاعاقة وفئات العمر بالسنوات والجنس ونوع الاعاقة

Table (74 Cont.): Palestinian Population with Disability by Cause, Age Groups in Years, Sex and Type of Disability

Age	Cause of Disability	Sex	Total Population				Type of Disability										نوع الاعاقة		
			المجموع Total	غير مبيّن Not Stated	غير المعاقين Without Disabilities	المعاقون With Disabilities	أخرى Others	استخدام الأصابع Grasping	متعددة Multiple	عقلية وحركية Mental & Moving	سمعية ونطقية Hearing & Speaking	حركية Moving	عقلية Mental	نطقية Speaking	سمعية Hearing	بصرية Seeing	الجنس	سبب الإعاقة	العمر
Total	Disease	Male	125745	-	124878	867	77	6	62	24	31	323	90	30	44	180	ذكور	مرضي	المجموع
		Female	122340	-	121628	712	50	8	57	23	30	255	58	28	64	139	إناث		
		Both Sexes	248085	-	246506	1579	127	14	119	47	61	578	148	58	108	319	كلا الجنسين		
	Congenital	Male	855	-	-	855	48	15	65	53	122	159	192	97	28	76	ذكور	خلفي	
		Female	645	-	-	645	39	12	63	44	106	106	114	80	12	69	إناث		
		Both Sexes	1500	-	-	1500	87	27	128	97	228	265	306	177	40	145	كلا الجنسين		
	Birth Related	Male	80	-	-	80	5	6	7	-	-	62	-	-	-	-	ذكور	أثناء الولادة	
		Female	81	-	-	81	4	4	5	-	-	68	-	-	-	-	إناث		
		Both Sexes	161	-	-	161	9	10	12	-	-	130	-	-	-	-	كلا الجنسين		
	War	Male	291	-	-	291	24	21	9	3	1	151	39	2	10	31	ذكور	حرب	
		Female	33	-	-	33	1	1	1	1	-	16	4	-	-	9	إناث		
		Both Sexes	324	-	-	324	25	22	10	4	1	167	43	2	10	40	كلا الجنسين		
	Work Injury	Male	183	-	-	183	6	50	7	-	-	90	2	3	3	22	ذكور	إصابة عمل	
		Female	5	-	-	5	-	-	-	-	-	3	-	1	-	1	إناث		
		Both Sexes	188	-	-	188	6	50	7	-	-	93	2	4	3	23	كلا الجنسين		
	Traffic Accidents	Male	137	-	-	137	5	6	7	4	-	94	8	2	3	8	ذكور	حادث سير	
		Female	32	-	-	32	-	5	2	-	-	18	3	1	2	1	إناث		
		Both Sexes	169	-	-	169	5	11	9	4	-	112	11	3	5	9	كلا الجنسين		
	Other Accidents	Male	247	-	-	247	20	25	5	6	2	86	27	10	11	55	ذكور	حوادث أخرى	
		Female	106	-	-	106	5	5	6	-	1	47	14	3	8	17	إناث		
		Both Sexes	353	-	-	353	25	30	11	6	3	133	41	13	19	72	كلا الجنسين		
	Others	Male	139	-	-	139	30	2	8	1	2	42	21	1	14	18	ذكور	أخرى	
		Female	94	-	-	94	11	-	9	1	1	21	19	1	13	18	إناث		
		Both Sexes	233	-	-	233	41	2	17	2	3	63	40	2	27	36	كلا الجنسين		
	Not Stated	Male	36	-	-	36	5	-	1	8	-	9	2	7	-	4	ذكور	غير مبيّن	
		Female	32	-	-	32	1	1	3	7	-	4	3	7	1	5	إناث		
		Both Sexes	68	-	-	68	6	1	4	15	-	13	5	14	1	9	كلا الجنسين		
	Total	Male	127713	-	124878	2835	220	131	171	99	158	1016	381	152	113	394	ذكور	المجموع	
		Female	123368	-	121628	1740	111	36	146	76	138	538	215	121	100	259	إناث		
		Both Sexes	251081	-	246506	4575	331	167	317	175	296	1554	596	273	213	653	كلا الجنسين		

جدول 75: السكان الفلسطينيون في العمر 5 - 24 سنة المعاقون حسب حالة الإلتحاق بالتعليم وفئات العمر بالسنوات والجنس ونوع الاعاقة ونوع التجمع

Table 75: Palestinian Population 5 - 24 Years with Disability by Educational Attendance, Age Groups in Years, Sex, Type of Disability and Type of Locality (حضر, Urban)

Educational Attendance	Age	Sex	Total Population		مجموع السكان											نوع الإعاقة					حالة الإلتحاق
			المجموع Total	غير مبين Not Stated	غير المعاقين Without Disabilities	المعاقون With Disabilities	أخرى Others	استخدام الأصابع Grasping	متعددة Multiple	عقلية وحركية Mental & Moving	سمعية و نطقية Hearing & Speaking	حركية Moving	عقلية Mental	نطقية Speaking	سمعية Hearing	بصرية Seeing	الجنس	العمر			
																			الجنس	العمر	
Attending School	5 - 11	Male	8185	-	8127	58	5	3	4	-	4	21	2	8	1	10	ذكور	11 - 5	ملتحقون		
		Female	7622	-	7591	31	3	1	2	-	2	8	1	6	2	6	إناث				
		Both Sexes	15807	-	15718	89	8	4	6	-	6	29	3	14	3	16	كلا الجنسين				
	12 - 14	Male	3046	-	3026	20	4	1	1	1	1	7	1	2	-	2	ذكور	14 - 12			
		Female	3100	-	3087	13	1	-	3	-	1	5	-	1	1	1	إناث				
		Both Sexes	6146	-	6113	33	5	1	4	1	2	12	1	3	1	3	كلا الجنسين				
	15 - 19	Male	3052	-	3032	20	2	2	-	-	-	7	-	1	1	7	ذكور	19 - 15			
		Female	3551	-	3531	20	3	3	-	-	1	10	1	1	-	1	إناث				
		Both Sexes	6603	-	6563	40	5	5	-	-	1	17	1	2	1	8	كلا الجنسين				
	20 - 24	Male	1081	-	1077	4	-	-	-	-	-	2	-	-	-	2	ذكور	24 - 20			
		Female	984	-	979	5	1	-	-	-	-	3	-	-	-	1	إناث				
		Both Sexes	2065	-	2056	9	1	-	-	-	-	5	-	-	-	3	كلا الجنسين				
Total	Male	15364	-	15262	102	11	6	5	1	5	37	3	11	2	21	ذكور	المجموع				
	Female	15257	-	15188	69	8	4	5	-	4	26	2	8	3	9	إناث					
	Both Sexes	30621	-	30450	171	19	10	10	1	9	63	5	19	5	30	كلا الجنسين					
Not Attending School	5 - 11	Male	1461	-	1403	58	4	1	13	9	4	13	10	2	1	1	ذكور	11 - 5	غير ملتحقين		
		Female	1414	-	1353	61	3	1	7	18	4	8	11	6	-	3	إناث				
		Both Sexes	2875	-	2756	119	7	2	20	27	8	21	21	8	1	4	كلا الجنسين				
	12 - 14	Male	270	-	246	24	2	-	4	2	3	3	7	2	1	-	ذكور	14 - 12			
		Female	80	-	67	13	1	-	1	2	-	3	5	1	-	-	إناث				
		Both Sexes	350	-	313	37	3	-	5	4	3	6	12	3	1	-	كلا الجنسين				
	15 - 19	Male	2362	-	2285	77	3	9	10	4	2	16	18	9	1	5	ذكور	19 - 15			
		Female	1657	-	1626	31	1	-	4	2	3	3	13	3	-	2	إناث				
		Both Sexes	4019	-	3911	108	4	9	14	6	5	19	31	12	1	7	كلا الجنسين				
	20 - 24	Male	3906	-	3799	107	12	6	3	3	2	49	19	5	3	5	ذكور	24 - 20			
		Female	3952	-	3911	41	5	-	4	6	1	7	7	5	1	5	إناث				
		Both Sexes	7858	-	7710	148	17	6	7	9	3	56	26	10	4	10	كلا الجنسين				
Total	Male	7999	-	7733	266	21	16	30	18	11	81	54	18	6	11	ذكور	المجموع				
	Female	7103	-	6957	146	10	1	16	28	8	21	36	15	1	10	إناث					
	Both Sexes	15102	-	14690	412	31	17	46	46	19	102	90	33	7	21	كلا الجنسين					

جدول (75 تابع): السكان الفلسطينيون في العمر 5 - 24 سنة المعاقون حسب حالة الإلتحاق بالتعليم وفئات العمر بالسنوات والجنس ونوع الاعاقة ونوع التجمع

Table (75 Cont.): Palestinian Population 5 - 24 Years with Disability by Educational Attendance, Age Groups in Years, Sex, Type of Disability and Type of Locality
(حضر، Urban)

Educational Attendance	Age	Sex	Total Population			Type of Disability										نوع الإعاقة			الجنس	العمر	حالة الإلتحاق
			المجموع Total	غير مبين Not Stated	غير المعاقين Without Disabilities	المعاقون With Disabilities	أخرى Others	استخدام الأصابع Grasping	متعددة Multiple	عقلية وحركية Mental & Moving	سمعية و نطقية Hearing & Speaking	حركية Moving	عقلية Mental	نطقية Speaking	سمعية Hearing	بصرية Seeing					
Total	5 - 11	Male	9646	-	9530	116	9	4	17	9	8	34	12	10	2	11	ذكور	11 - 5	المجموع		
		Female	9036	-	8944	92	6	2	9	18	6	16	12	12	2	9	إناث				
		Both Sexes	18682	-	18474	208	15	6	26	27	14	50	24	22	4	20	كلا الجنسين				
	12 - 14	Male	3316	-	3272	44	6	1	5	3	4	10	8	4	1	2	ذكور	14 - 12			
		Female	3180	-	3154	26	2	-	4	2	1	8	5	2	1	1	إناث				
		Both Sexes	6496	-	6426	70	8	1	9	5	5	18	13	6	2	3	كلا الجنسين				
	15 - 19	Male	5414	-	5317	97	5	11	10	4	2	23	18	10	2	12	ذكور	19 - 15			
		Female	5208	-	5157	51	4	3	4	2	4	13	14	4	-	3	إناث				
		Both Sexes	10622	-	10474	148	9	14	14	6	6	36	32	14	2	15	كلا الجنسين				
	20 - 24	Male	4987	-	4876	111	12	6	3	3	2	51	19	5	3	7	ذكور	24 - 20			
		Female	4936	-	4890	46	6	-	4	6	1	10	7	5	1	6	إناث				
		Both Sexes	9923	-	9766	157	18	6	7	9	3	61	26	10	4	13	كلا الجنسين				
Total	Male	23363	-	22995	368	32	22	35	19	16	118	57	29	8	32	ذكور	المجموع				
	Female	22360	-	22145	215	18	5	21	28	12	47	38	23	4	19	إناث					
	Both Sexes	45723	-	45140	583	50	27	56	47	28	165	95	52	12	51	كلا الجنسين					
Not Stated	Male	8	-	8	-	-	-	-	-	-	-	-	-	-	-	ذكور	غير مبين				
	Female	5	-	5	-	-	-	-	-	-	-	-	-	-	-	إناث					
	Both Sexes	13	-	13	-	-	-	-	-	-	-	-	-	-	-	كلا الجنسين					
Grand Total	Male	23371	-	23003	368	32	22	35	19	16	118	57	29	8	32	ذكور	المجموع الكلي				
	Female	22365	-	22150	215	18	5	21	28	12	47	38	23	4	19	إناث					
	Both Sexes	45736	-	45153	583	50	27	56	47	28	165	95	52	12	51	كلا الجنسين					

جدول (75 تابع): السكان الفلسطينيون في العمر 5 - 24 سنة المعاقون حسب حالة الإلتحاق بالتعليم وفئات العمر بالسنوات والجنس ونوع الاعاقة ونوع التجمع

Table (75 Cont.): Palestinian Population 5 - 24 Years with Disability by Educational Attendance, Age Groups in Years, Sex, Type of Disability and Type of Locality (Rural, ريف)

Educational Attendance	Age	Sex	Total Population			Type of Disability										نوع الإعاقة			حالة الإلتحاق
			المجموع Total	غير مبين Not Stated	غير المعاقين Without Disabilities	المعاقون With Disabilities	أخرى Others	استخدام الأصابع Grasping	متعددة Multiple	عقلية وحركية Mental & Moving	سمعية و نطقية Hearing & Speaking	حركية Moving	عقلية Mental	نطقية Speaking	سمعية Hearing	بصرية Seeing			
Attending School	5 - 11	Male	10685	-	10618	67	7	2	4	-	9	19	3	13	1	9	ذكور	11 - 5	ملتحقون
		Female	10196	-	10144	52	5	1	3	-	9	16	2	11	1	4	إناث		
		Both Sexes	20881	-	20762	119	12	3	7	-	18	35	5	24	2	13	كلا الجنسين		
	12 - 14	Male	3993	-	3968	25	2	1	-	-	4	8	4	4	-	2	ذكور	14 - 12	
		Female	3677	-	3656	21	2	-	-	-	2	13	-	3	-	1	إناث		
		Both Sexes	7670	-	7624	46	4	1	-	-	6	21	4	7	-	3	كلا الجنسين		
	15 - 19	Male	3420	-	3399	21	2	1	-	-	-	9	-	1	-	8	ذكور	19 - 15	
		Female	2798	-	2786	12	1	-	-	-	-	7	-	1	-	3	إناث		
		Both Sexes	6218	-	6185	33	3	1	-	-	-	16	-	2	-	11	كلا الجنسين		
	20- 24	Male	1048	-	1041	7	-	2	1	-	-	3	-	-	-	1	ذكور	24 - 20	
		Female	417	-	416	1	-	-	-	-	-	1	-	-	-	-	إناث		
		Both Sexes	1465	-	1457	8	-	2	1	-	-	4	-	-	-	1	كلا الجنسين		
Total	Male	19146	-	19026	120	11	6	5	-	13	39	7	18	1	20	ذكور	المجموع		
	Female	17088	-	17002	86	8	1	3	-	11	37	2	15	1	8	إناث			
	Both Sexes	36234	-	36028	206	19	7	8	-	24	76	9	33	2	28	كلا الجنسين			
Not Attending School	5 - 11	Male	2043	-	1954	89	3	1	9	5	8	23	22	10	3	5	ذكور	11 - 5	غير ملتحقين
		Female	1926	-	1853	73	2	-	13	12	8	12	10	13	1	2	إناث		
		Both Sexes	3969	-	3807	162	5	1	22	17	16	35	32	23	4	7	كلا الجنسين		
	12 - 14	Male	255	-	214	41	3	-	5	3	6	7	8	6	2	1	ذكور	14 - 12	
		Female	302	-	282	20	-	-	3	2	5	2	5	2	-	1	إناث		
		Both Sexes	557	-	496	61	3	-	8	5	11	9	13	8	2	2	كلا الجنسين		
	15 - 19	Male	2868	-	2779	89	4	3	12	8	16	18	13	9	1	5	ذكور	19 - 15	
		Female	2990	-	2932	58	6	2	7	3	6	12	15	5	-	2	إناث		
		Both Sexes	5858	-	5711	147	10	5	19	11	22	30	28	14	1	7	كلا الجنسين		
	20- 24	Male	5125	-	5004	121	9	6	6	7	12	36	29	7	3	6	ذكور	24 - 20	
		Female	4863	-	4817	46	-	1	3	2	18	3	6	10	-	3	إناث		
		Both Sexes	9988	-	9821	167	9	7	9	9	30	39	35	17	3	9	كلا الجنسين		
Total	Male	10291	-	9951	340	19	10	32	23	42	84	72	32	9	17	ذكور	المجموع		
	Female	10081	-	9884	197	8	3	26	19	37	29	36	30	1	8	إناث			
	Both Sexes	20372	-	19835	537	27	13	58	42	79	113	108	62	10	25	كلا الجنسين			

جدول (75 تابع): السكان الفلسطينيون في العمر 5 - 24 سنة المعاقون حسب حالة الإلتحاق بالتعليم وفئات العمر بالسنوات والجنس ونوع الاعاقة ونوع التجمع

Table (75 Cont.): Palestinian Population 5 - 24 Years with Disability by Educational Attendance, Age Groups in Years, Sex, Type of Disability and Type of Locality (Rural, ريف)

Educational Attendance	Age	Sex	Total Population			Type of Disability										نوع الإعاقة			حالة الإلتحاق
			المجموع Total	غير مبين Not Stated	غير المعاقين Without Disabilities	المعاقون With Disabilities	أخرى Others	استخدام الأصابع Grasping	متعددة Multiple	عقلية وحركية Mental & Moving	سمعية و نطقية Hearing & Speaking	حركية Moving	عقلية Mental	نطقية Speaking	سمعية Hearing	بصرية Seeing			
Total	5 - 11	Male	12728	-	12572	156	10	3	13	5	17	42	25	23	4	14	ذكور	11 - 5	المجموع
		Female	12122	-	11997	125	7	1	16	12	17	28	12	24	2	6	إناث		
		Both Sexes	24850	-	24569	281	17	4	29	17	34	70	37	47	6	20	كلا الجنسين		
	12 - 14	Male	4248	-	4182	66	5	1	5	3	10	15	12	10	2	3	ذكور	14 - 12	
		Female	3979	-	3938	41	2	-	3	2	7	15	5	5	-	2	إناث		
		Both Sexes	8227	-	8120	107	7	1	8	5	17	30	17	15	2	5	كلا الجنسين		
	15 - 19	Male	6288	-	6178	110	6	4	12	8	16	27	13	10	1	13	ذكور	19 - 15	
		Female	5788	-	5718	70	7	2	7	3	6	19	15	6	-	5	إناث		
		Both Sexes	12076	-	11896	180	13	6	19	11	22	46	28	16	1	18	كلا الجنسين		
	20 - 24	Male	6173	-	6045	128	9	8	7	7	12	39	29	7	3	7	ذكور	24 - 20	
		Female	5280	-	5233	47	-	1	3	2	18	4	6	10	-	3	إناث		
		Both Sexes	11453	-	11278	175	9	9	10	9	30	43	35	17	3	10	كلا الجنسين		
	Total	Male	29437	-	28977	460	30	16	37	23	55	123	79	50	10	37	ذكور	المجموع	
		Female	27169	-	26886	283	16	4	29	19	48	66	38	45	2	16	إناث		
		Both Sexes	56606	-	55863	743	46	20	66	42	103	189	117	95	12	53	كلا الجنسين		
	Not Stated	Male	2	-	2	-	-	-	-	-	-	-	-	-	-	-	ذكور	غير مبين	
		Female	5	-	5	-	-	-	-	-	-	-	-	-	-	-	إناث		
		Both Sexes	7	-	7	-	-	-	-	-	-	-	-	-	-	-	كلا الجنسين		
Grand Total	Male	29439	-	28979	460	30	16	37	23	55	123	79	50	10	37	ذكور	المجموع الكلي		
	Female	27174	-	26891	283	16	4	29	19	48	66	38	45	2	16	إناث			
	Both Sexes	56613	-	55870	743	46	20	66	42	103	189	117	95	12	53	كلا الجنسين			

جدول (75 تابع): السكان الفلسطينيون في العمر 5 - 24 سنة المعاقون حسب حالة الإلتحاق بالتعليم وفئات العمر بالسنوات والجنس ونوع الاعاقة ونوع التجمع

Table (75 Cont.): Palestinian Population 5 - 24 Years with Disability by Educational Attendance, Age Groups in Years, Sex, Type of Disability and Type of Locality (Camps, مخيمات)

Educational Attendance	Age	Sex	Total Population				Type of Disability										نوع الإعاقة			حالة الإلتحاق
			المجموع Total	غير مبين Not Stated	غير المعاقين Without Disabilities	المعاقون With Disabilities	أخرى Others	استخدام الأصابع Grasping	متعددة Multiple	عقلية وحركية Mental & Moving	سمعية و نطقية Hearing & Speaking	حركية Moving	عقلية Mental	نطقية Speaking	سمعية Hearing	بصرية Seeing	الجنس	العمر		
																			الجنس	
Attending School	5 - 11	Male	2178	-	2159	19	-	1	-	-	-	1	7	4	2	2	2	ذكور	11 - 5	ملتحقون
		Female	2081	-	2075	6	-	1	-	-	1	2	-	1	-	1	1	إناث		
		Both Sexes	4259	-	4234	25	-	2	-	-	2	9	4	3	2	3	3	كلا الجنسين		
	12 - 14	Male	781	-	773	8	-	-	1	-	-	6	-	-	1	-	-	ذكور		
		Female	757	-	744	13	4	-	1	-	1	4	-	-	-	-	3	إناث		
		Both Sexes	1538	-	1517	21	4	-	2	-	1	10	-	-	1	3	3	كلا الجنسين		
	15 - 19	Male	580	-	575	5	-	-	-	-	-	2	-	-	-	-	3	ذكور		
		Female	570	-	569	1	-	-	-	-	-	1	-	-	-	-	-	إناث		
		Both Sexes	1150	-	1144	6	-	-	-	-	-	3	-	-	-	-	3	كلا الجنسين		
	20- 24	Male	121	-	119	2	-	-	-	-	-	2	-	-	-	-	-	ذكور		
		Female	92	-	92	-	-	-	-	-	-	-	-	-	-	-	-	إناث		
		Both Sexes	213	-	211	2	-	-	-	-	-	2	-	-	-	-	-	كلا الجنسين		
Total	Male	3660	-	3626	34	-	1	1	-	1	17	4	2	3	5	5	ذكور			
	Female	3500	-	3480	20	4	1	1	-	2	7	-	1	-	4	4	إناث			
	Both Sexes	7160	-	7106	54	4	2	2	-	3	24	4	3	3	9	9	كلا الجنسين			
Not Attending School	5 - 11	Male	439	-	428	11	1	-	-	3	1	3	1	2	-	-	-	ذكور		
		Female	418	-	410	8	-	-	2	-	1	1	3	1	-	-	-	إناث		
		Both Sexes	857	-	838	19	1	-	2	3	2	4	4	3	-	-	-	كلا الجنسين		
	12 - 14	Male	104	-	98	6	2	-	1	-	1	-	2	-	-	-	-	ذكور		
		Female	94	-	89	5	-	-	1	1	-	1	2	-	-	-	-	إناث		
		Both Sexes	198	-	187	11	2	-	2	1	1	1	4	-	-	-	-	كلا الجنسين		
	15 - 19	Male	824	-	797	27	3	-	2	2	-	4	7	1	1	7	7	ذكور		
		Female	735	-	724	11	-	-	-	1	-	4	5	-	-	1	1	إناث		
		Both Sexes	1559	-	1521	38	3	-	2	3	-	8	12	1	1	8	8	كلا الجنسين		
	20- 24	Male	1226	-	1193	33	2	-	1	1	-	15	7	-	1	6	6	ذكور		
		Female	1194	-	1184	10	1	-	2	1	1	-	4	-	-	1	1	إناث		
		Both Sexes	2420	-	2377	43	3	-	3	2	1	15	11	-	1	7	7	كلا الجنسين		
Total	Male	2593	-	2516	77	8	-	4	6	2	22	17	3	2	13	13	ذكور			
	Female	2441	-	2407	34	1	-	5	3	2	6	14	1	-	2	2	إناث			
	Both Sexes	5034	-	4923	111	9	-	9	9	4	28	31	4	2	15	15	كلا الجنسين			

جدول (75 تابع): السكان الفلسطينيون في العمر 5 - 24 سنة المعاقون حسب حالة الإلتحاق بالتعليم وفئات العمر بالسنوات والجنس ونوع الاعاقة ونوع التجمع

Table (75 Cont.): Palestinian Population 5 - 24 Years with Disability by Educational Attendance, Age Groups in Years, Sex, Type of Disability and Type of Locality (Camps, مخيمات)

Educational Attendance	Age	Sex	Total Population			Type of Disability										نوع الإعاقة			الجنس	العمر	حالة الإلتحاق
			المجموع Total	غير مبيّن Not Stated	غير المعاقين Without Disabilities	المعاقون With Disabilities	أخرى Others	استخدام الأصابع Grasping	متعددة Multiple	عقلية وحركية Mental & Moving	سمعية و نطقية Hearing & Speaking	حركية Moving	عقلية Mental	نطقية Speaking	سمعية Hearing	بصرية Seeing					
Total	5 - 11	Male	2617	-	2587	30	1	1	-	3	2	10	5	4	2	2	ذكور	11 - 5	المجموع		
		Female	2499	-	2485	14	-	1	2	-	2	3	3	2	-	1	إناث				
		Both Sexes	5116	-	5072	44	1	2	2	3	4	13	8	6	2	3	كلا الجنسين				
	12 - 14	Male	885	-	871	14	2	-	2	-	1	6	2	-	1	-	ذكور	14 - 12			
		Female	851	-	833	18	4	-	2	1	1	5	2	-	-	3	إناث				
		Both Sexes	1736	-	1704	32	6	-	4	1	2	11	4	-	1	3	كلا الجنسين				
	15 - 19	Male	1404	-	1372	32	3	-	2	2	-	6	7	1	1	10	ذكور	19 - 15			
		Female	1305	-	1293	12	-	-	-	1	-	5	5	-	-	1	إناث				
		Both Sexes	2709	-	2665	44	3	-	2	3	-	11	12	1	1	11	كلا الجنسين				
	20 - 24	Male	1347	-	1312	35	2	-	1	1	-	17	7	-	1	6	ذكور	24 - 20			
		Female	1286	-	1276	10	1	-	2	1	1	-	4	-	-	1	إناث				
		Both Sexes	2633	-	2588	45	3	-	3	2	1	17	11	-	1	7	كلا الجنسين				
	Total	Male	6253	-	6142	111	8	1	5	6	3	39	21	5	5	18	ذكور	المجموع			
		Female	5941	-	5887	54	5	1	6	3	4	13	14	2	-	6	إناث				
		Both Sexes	12194	-	12029	165	13	2	11	9	7	52	35	7	5	24	كلا الجنسين				
	Not Stated	Male	5	-	5	-	-	-	-	-	-	-	-	-	-	-	ذكور	غير مبيّن			
		Female	1	-	1	-	-	-	-	-	-	-	-	-	-	-	إناث				
		Both Sexes	6	-	6	-	-	-	-	-	-	-	-	-	-	-	كلا الجنسين				
Grand Total	Male	6258	-	6147	111	8	1	5	6	3	39	21	5	5	18	ذكور	المجموع الكلي				
	Female	5942	-	5888	54	5	1	6	3	4	13	14	2	-	6	إناث					
	Both Sexes	12200	-	12035	165	13	2	11	9	7	52	35	7	5	24	كلا الجنسين					

جدول (75 تابع): السكان الفلسطينيون في العمر 5 - 24 سنة المعاقون حسب حالة الإلتحاق بالتعليم وفئات العمر بالسنوات والجنس ونوع الاعاقة ونوع التجمع

Table (75 Cont.): Palestinian Population 5 - 24 Years with Disability by Educational Attendance, Age Groups in Years, Sex, Type of Disability and Type of Locality
(المجموع، Total)

Educational Attendance	Age	Sex	Total Population			Type of Disability										نوع الإعاقة			حالة الإلتحاق
			المجموع Total	غير مبيّن Not Stated	غير المعاقين Without Disabilities	المعاقون With Disabilities	أخرى Others	استخدام الأصابع Grasping	متعددة Multiple	عقلية وحركية Mental & Moving	سمعية و نطقية Hearing & Speaking	حركية Moving	عقلية Mental	نطقية Speaking	سمعية Hearing	بصرية Seeing	الجنس	العمر	
Attending School	5 - 11	Male	21048	-	20904	144	12	6	8	-	14	47	9	23	4	21	ذكور	11 - 5	ملتحقون
		Female	19899	-	19810	89	8	3	5	-	12	26	3	18	3	11	إناث		
		Both Sexes	40947	-	40714	233	20	9	13	-	26	73	12	41	7	32	كلا الجنسين		
	12 - 14	Male	7820	-	7767	53	6	2	2	1	5	21	5	6	1	4	ذكور		
		Female	7534	-	7487	47	7	-	4	-	4	22	-	4	1	5	إناث		
		Both Sexes	15354	-	15254	100	13	2	6	1	9	43	5	10	2	9	كلا الجنسين		
	15 - 19	Male	7052	-	7006	46	4	3	-	-	-	18	-	2	1	18	ذكور		
		Female	6919	-	6886	33	4	3	-	-	1	18	1	2	-	4	إناث		
		Both Sexes	13971	-	13892	79	8	6	-	-	1	36	1	4	1	22	كلا الجنسين		
	20- 24	Male	2250	-	2237	13	-	2	1	-	-	7	-	-	-	3	ذكور		
		Female	1493	-	1487	6	1	-	-	-	-	4	-	-	-	1	إناث		
		Both Sexes	3743	-	3724	19	1	2	1	-	-	11	-	-	-	4	كلا الجنسين		
Total	Male	38170	-	37914	256	22	13	11	1	19	93	14	31	6	46	ذكور	المجموع		
	Female	35845	-	35670	175	20	6	9	-	17	70	4	24	4	21	إناث			
	Both Sexes	74015	-	73584	431	42	19	20	1	36	163	18	55	10	67	كلا الجنسين			
Not Attending School	5 - 11	Male	3943	-	3785	158	8	2	22	17	13	39	33	14	4	6	ذكور	11 - 5	غير ملتحقين
		Female	3758	-	3616	142	5	1	22	30	13	21	24	20	1	5	إناث		
		Both Sexes	7701	-	7401	300	13	3	44	47	26	60	57	34	5	11	كلا الجنسين		
	12 - 14	Male	629	-	558	71	7	-	10	5	10	10	17	8	3	1	ذكور		
		Female	476	-	438	38	1	-	5	5	5	6	12	3	-	1	إناث		
		Both Sexes	1105	-	996	109	8	-	15	10	15	16	29	11	3	2	كلا الجنسين		
	15 - 19	Male	6054	-	5861	193	10	12	24	14	18	38	38	19	3	17	ذكور		
		Female	5382	-	5282	100	7	2	11	6	9	19	33	8	-	5	إناث		
		Both Sexes	11436	-	11143	293	17	14	35	20	27	57	71	27	3	22	كلا الجنسين		
	20- 24	Male	10257	-	9996	261	23	12	10	11	14	100	55	12	7	17	ذكور		
		Female	10009	-	9912	97	6	1	9	9	20	10	17	15	1	9	إناث		
		Both Sexes	20266	-	19908	358	29	13	19	20	34	110	72	27	8	26	كلا الجنسين		
Total	Male	20883	-	20200	683	48	26	66	47	55	187	143	53	17	41	ذكور	المجموع		
	Female	19625	-	19248	377	19	4	47	50	47	56	86	46	2	20	إناث			
	Both Sexes	40508	-	39448	1060	67	30	113	97	102	243	229	99	19	61	كلا الجنسين			

جدول (75 تابع): السكان الفلسطينيون في العمر 5 - 24 سنة المعاقون حسب حالة الإلتحاق بالتعليم وفئات العمر بالسنوات والجنس ونوع الاعاقة ونوع التجمع

Table (75 Cont.): Palestinian Population 5 - 24 Years with Disability by Educational Attendance, Age Groups in Years, Sex, Type of Disability and Type of Locality
(المجموع، Total)

Educational Attendance	Age	Sex	Total Population			Type of Disability										نوع الإعاقة			حالة الإلتحاق
			المجموع Total	غير مبين Not Stated	غير المعاقين Without Disabilities	المعاقون With Disabilities	أخرى Others	استخدام الأصابع Grasping	متعددة Multiple	عقلية وحركية Mental & Moving	سمعية و نطقية Hearing & Speaking	حركية Moving	عقلية Mental	نطقية Speaking	سمعية Hearing	بصرية Seeing	الجنس	العمر	
Total	5 - 11	Male	24991	-	24689	302	20	8	30	17	27	86	42	37	8	27	ذكور	11 - 5	المجموع
		Female	23657	-	23426	231	13	4	27	30	25	47	27	38	4	16	إناث		
		Both Sexes	48648	-	48115	533	33	12	57	47	52	133	69	75	12	43	كلا الجنسين		
	12 - 14	Male	8449	-	8325	124	13	2	12	6	15	31	22	14	4	5	ذكور	14 - 12	
		Female	8010	-	7925	85	8	-	9	5	9	28	12	7	1	6	إناث		
		Both Sexes	16459	-	16250	209	21	2	21	11	24	59	34	21	5	11	كلا الجنسين		
	15 - 19	Male	13106	-	12867	239	14	15	24	14	18	56	38	21	4	35	ذكور	19 - 15	
		Female	12301	-	12168	133	11	5	11	6	10	37	34	10	-	9	إناث		
		Both Sexes	25407	-	25035	372	25	20	35	20	28	93	72	31	4	44	كلا الجنسين		
	20 - 24	Male	12507	-	12233	274	23	14	11	11	14	107	55	12	7	20	ذكور	24 - 20	
		Female	11502	-	11399	103	7	1	9	9	20	14	17	15	1	10	إناث		
		Both Sexes	24009	-	23632	377	30	15	20	20	34	121	72	27	8	30	كلا الجنسين		
Total	Male	59053	-	58114	939	70	39	77	48	74	280	157	84	23	87	ذكور	المجموع		
	Female	55470	-	54918	552	39	10	56	50	64	126	90	70	6	41	إناث			
	Both Sexes	114523	-	113032	1491	109	49	133	98	138	406	247	154	29	128	كلا الجنسين			
Not Stated	Male	15	-	15	-	-	-	-	-	-	-	-	-	-	-	ذكور	غير مبين		
	Female	11	-	11	-	-	-	-	-	-	-	-	-	-	-	إناث			
	Both Sexes	26	-	26	-	-	-	-	-	-	-	-	-	-	-	كلا الجنسين			
Grand Total	Male	59068	-	58129	939	70	39	77	48	74	280	157	84	23	87	ذكور	المجموع الكلي		
	Female	55481	-	54929	552	39	10	56	50	64	126	90	70	6	41	إناث			
	Both Sexes	114549	-	113058	1491	109	49	133	98	138	406	247	154	29	128	كلا الجنسين			

جدول 76: السكان الفلسطينيون 10 سنوات فأكثر المعاقون حسب الحالة التعليمية وفئات العمر بالسنوات والجنس ونوع الاعاقة

Table 76: Palestinian Population 10 Years and Over with Disability by Educational Attainment, Age Groups in Years, Sex and Type of Disability

Educational Attainment	Age	Sex	مجموع السكان 10 سنوات فأكثر				Type of Disability										نوع الإعاقة		
			Total Population 10 Years and Over				أخرى Others	استخدام الأصابع Grasping	متعددة Multiple	عقلية وحركية Mental & Moving	سمعية ونطقية Hearing & Speaking	حركية Moving	عقلية Mental	نطقية Speaking	سمعية Hearing	بصرية Seeing	الجنس	العمر	الحالة التعليمية
			المجموع Total	غير مبين Not Stated	غير المعاقين Without Disabilities	المعاقون With Disabilities													
Illiterate	10 - 14	Male	304	-	208	96	3	-	15	11	14	12	27	13	1	-	ذكور	14 - 10	أمي
		Female	173	-	112	61	2	-	7	12	4	6	20	9	-	1	إناث		
		Both Sexes	477	-	320	157	5	-	22	23	18	47	22	1	1	كلا الجنسين			
	15 - 19	Male	372	-	269	103	5	4	19	12	8	6	29	14	1	5	ذكور	19 - 15	
		Female	206	-	140	66	4	-	11	5	7	8	24	5	-	2	إناث		
		Both Sexes	578	-	409	169	9	4	30	17	15	53	19	1	7	كلا الجنسين			
	20 - 24	Male	310	-	213	97	7	1	7	8	7	16	39	7	2	3	ذكور	24 - 20	
		Female	254	-	205	49	5	-	7	6	7	-	14	9	-	1	إناث		
		Both Sexes	564	-	418	146	12	1	14	14	14	53	16	2	4	كلا الجنسين			
	25 - 29	Male	302	-	222	80	1	1	7	11	5	14	32	7	1	1	ذكور	29 - 25	
		Female	274	-	232	42	1	-	3	3	6	9	16	-	2	2	إناث		
		Both Sexes	576	-	454	122	2	1	10	14	11	48	7	3	3	كلا الجنسين			
	30 - 34	Male	267	-	202	65	3	2	3	3	5	7	30	6	2	4	ذكور	34 - 30	
		Female	449	-	395	54	2	-	7	2	5	11	21	5	-	1	إناث		
		Both Sexes	716	-	597	119	5	2	10	5	10	51	11	2	5	كلا الجنسين			
	35 - 39	Male	237	-	188	49	2	1	5	2	5	6	18	3	4	3	ذكور	39 - 35	
		Female	584	-	546	38	3	-	4	1	9	4	11	5	-	1	إناث		
		Both Sexes	821	-	734	87	5	1	9	3	14	29	8	4	4	كلا الجنسين			
	40 - 44	Male	243	-	197	46	4	1	7	3	8	7	6	4	1	5	ذكور	44 - 40	
		Female	729	-	702	27	-	-	3	-	5	6	6	5	-	2	إناث		
		Both Sexes	972	-	899	73	4	1	10	3	13	13	12	9	1	7	كلا الجنسين		
	45 - 49	Male	186	-	159	27	1	-	-	1	4	5	7	4	-	5	ذكور	49 - 45	
		Female	866	-	840	26	-	1	-	3	6	6	2	1	3	4	إناث		
		Both Sexes	1052	-	999	53	1	1	-	4	10	11	9	5	3	9	كلا الجنسين		
	50 - 54	Male	256	-	219	37	3	-	3	3	4	7	8	2	1	6	ذكور	54 - 50	
		Female	1461	-	1405	56	5	1	5	1	6	9	9	1	2	17	إناث		
		Both Sexes	1717	-	1624	93	8	1	8	4	10	16	17	3	3	23	كلا الجنسين		
	55+	Male	2235	-	1984	251	13	10	19	1	12	82	13	8	21	72	ذكور	+55	
		Female	7567	-	7105	462	18	5	36	2	12	172	20	14	64	119	إناث		
		Both Sexes	9802	-	9089	713	31	15	55	3	24	254	33	22	85	191	كلا الجنسين		
Not Stated		Male	3	-	3	-	-	-	-	-	-	-	-	-	-	-	ذكور	غير مبين	
		Female	6	-	5	1	-	-	-	-	-	-	1	-	-	-	إناث		
		Both Sexes	9	-	8	1	-	-	-	-	-	1	-	-	-	كلا الجنسين			
Total		Male	4715	-	3864	851	42	20	85	55	72	162	209	68	34	104	ذكور	المجموع	
		Female	12569	-	11687	882	40	7	83	35	67	231	144	54	71	150	إناث		
		Both Sexes	17284	-	15551	1733	82	27	168	90	139	393	353	122	105	254	كلا الجنسين		

جدول (76 تابع): السكان الفلسطينيين 10 سنوات فأكثر المعاقون حسب الحالة التعليمية وفئات العمر بالسنوات والجنس ونوع الإعاقة

Table (76 Cont.): Palestinian Population 10 Years and Over with Disability by Educational Attainment, Age Groups in Years, Sex and Type of Disability

Educational Attainment	Age	Sex	مجموع السكان 10 سنوات فأكثر				Type of Disability										نوع الإعاقة		
			Total Population 10 Years and Over				أخرى Others	استخدام الأصابع Grasping	متعددة Multiple	عقلية وحركية Mental & Moving	سمعية ونطقية Hearing & Speaking	حركية Moving	عقلية Mental	نطقية Speaking	سمعية Hearing	بصرية Seeing	الجنس	العمر	الحالة التعليمية
			المجموع Total	غير مبين Not Stated	غير المعاقين Without Disabilities	المعاقون With Disabilities													
Can Read & Write	10 - 14	Male	6889	-	6820	69	4	1	3	1	11	24	9	3	3	10	ذكور	14 - 10	ملم
		Female	6658	-	6610	48	4	-	3	-	9	13	2	9	3	5	إناث		
		Both Sexes	13547	-	13430	117	8	1	6	1	20	37	11	12	6	15	كلا الجنسين		
	15 - 19	Male	548	-	529	19	1	1	1	1	5	6	2	1	-	1	ذكور	19 - 15	
		Female	513	-	503	10	-	-	-	-	1	3	2	3	-	1	إناث		
		Both Sexes	1061	-	1032	29	1	1	1	1	6	9	4	4	-	2	كلا الجنسين		
	20 - 24	Male	620	-	592	28	1	1	-	-	2	15	2	3	2	2	ذكور	24 - 20	
		Female	612	-	595	17	-	-	-	2	10	1	2	2	-	-	إناث		
		Both Sexes	1232	-	1187	45	1	1	-	2	12	16	4	5	2	2	كلا الجنسين		
	25 - 29	Male	575	-	548	27	1	2	-	1	2	14	3	2	-	2	ذكور	29 - 25	
		Female	698	-	686	12	-	-	-	1	3	2	2	-	2	2	إناث		
		Both Sexes	1273	-	1234	39	1	2	-	2	5	16	5	2	2	4	كلا الجنسين		
	30 - 34	Male	565	-	539	26	5	3	2	1	2	8	2	1	1	1	ذكور	34 - 30	
		Female	862	-	852	10	1	-	-	-	1	2	2	1	-	3	إناث		
		Both Sexes	1427	-	1391	36	6	3	2	1	3	10	4	2	1	4	كلا الجنسين		
	35 - 39	Male	642	-	620	22	2	-	1	-	-	11	5	2	-	1	ذكور	39 - 35	
		Female	933	-	917	16	1	-	-	-	1	8	4	1	-	1	إناث		
		Both Sexes	1575	-	1537	38	3	-	1	-	1	19	9	3	-	2	كلا الجنسين		
	40 - 44	Male	548	-	531	17	1	1	-	-	1	9	1	2	1	1	ذكور	44 - 40	
		Female	928	-	910	18	4	-	1	-	-	5	3	-	1	4	إناث		
		Both Sexes	1476	-	1441	35	5	1	1	-	1	14	4	2	2	5	كلا الجنسين		
	45 - 49	Male	541	-	516	25	4	1	-	-	2	11	1	-	-	6	ذكور	49 - 45	
		Female	681	-	672	9	-	-	-	-	1	7	-	-	-	1	إناث		
		Both Sexes	1222	-	1188	34	4	1	-	-	3	18	1	-	-	7	كلا الجنسين		
	50 - 54	Male	714	-	685	29	2	1	2	-	1	8	1	1	3	10	ذكور	54 - 50	
		Female	646	-	631	15	2	-	1	-	-	4	1	-	2	5	إناث		
		Both Sexes	1360	-	1316	44	4	1	3	-	1	12	2	1	5	15	كلا الجنسين		
	55+	Male	3386	-	3143	243	22	7	7	4	3	107	9	3	20	61	ذكور	+55	
		Female	1171	-	1136	35	-	2	4	-	-	15	1	2	4	7	إناث		
		Both Sexes	4557	-	4279	278	22	9	11	4	3	122	10	5	24	68	كلا الجنسين		
Not Stated		Male	6	-	6	-	-	-	-	-	-	-	-	-	-	-	ذكور	غير مبين	
		Female	2	-	2	-	-	-	-	-	-	-	-	-	-	-	إناث		
		Both Sexes	8	-	8	-	-	-	-	-	-	-	-	-	-	-	كلا الجنسين		
Total		Male	15034	-	14529	505	43	18	16	8	29	213	35	18	30	95	ذكور	المجموع	
		Female	13704	-	13514	190	12	2	9	3	26	60	19	18	12	29	إناث		
		Both Sexes	28738	-	28043	695	55	20	25	11	55	273	54	36	42	124	كلا الجنسين		

جدول (76 تابع): السكان الفلسطينيون 10 سنوات فأكثر المعاقون حسب الحالة التعليمية وفئات العمر بالسنوات والجنس ونوع الإعاقة

Table (76 Cont.): Palestinian Population 10 Years and Over with Disability by Educational Attainment, Age Groups in Years, Sex and Type of Disability

Educational Attainment	Age	Sex	مجموع السكان 10 سنوات فأكثر				Type of Disability										نوع الإعاقة		
			Total Population 10 Years and Over				أخرى Others	استخدام الأصابع Grasping	متعددة Multiple	عقلية وحركية Mental & Moving	سمعية ونطقية Hearing & Speaking	حركية Moving	عقلية Mental	نطقية Speaking	سمعية Hearing	بصرية Seeing	الجنس	العمر	الحالة التعليمية
			المجموع Total	غير مبين Not Stated	غير المعاقين Without Disabilities	المعاقون With Disabilities													
Elementary	10 - 14	Male	7122	-	7084	38	5	2	1	-	1	18	1	5	2	3	ذكور	14 - 10	إبتدائي
		Female	6759	-	6727	32	6	-	1	-	1	17	-	2	-	5	إناث		
		Both Sexes	13881	-	13811	70	11	2	2	-	2	35	1	7	2	8	كلا الجنسين		
	15 - 19	Male	3637	-	3582	55	3	6	1	-	3	21	5	2	2	12	ذكور	19 - 15	
		Female	3237	-	3211	26	3	2	-	-	2	8	6	1	-	4	إناث		
		Both Sexes	6874	-	6793	81	6	8	1	-	5	29	11	3	2	16	كلا الجنسين		
	20 - 24	Male	2660	-	2594	66	10	4	2	3	5	30	6	2	-	4	ذكور	24 - 20	
		Female	2650	-	2636	14	1	1	1	1	1	5	1	1	-	2	إناث		
		Both Sexes	5310	-	5230	80	11	5	3	4	6	35	7	3	-	6	كلا الجنسين		
	25 - 29	Male	2697	-	2620	77	5	4	1	2	2	42	10	3	3	5	ذكور	29 - 25	
		Female	2505	-	2488	17	3	1	-	-	1	7	3	-	-	2	إناث		
		Both Sexes	5202	-	5108	94	8	5	1	2	3	49	13	3	3	7	كلا الجنسين		
	30 - 34	Male	1873	-	1832	41	7	1	2	-	1	17	6	-	3	4	ذكور	34 - 30	
		Female	2110	-	2089	21	1	2	1	-	1	10	4	-	-	2	إناث		
		Both Sexes	3983	-	3921	62	8	3	3	-	2	27	10	-	3	6	كلا الجنسين		
	35 - 39	Male	1696	-	1653	43	4	5	1	2	1	23	3	-	2	2	ذكور	39 - 35	
		Female	1740	-	1729	11	1	-	-	-	-	8	1	-	-	1	إناث		
		Both Sexes	3436	-	3382	54	5	5	1	2	1	31	4	-	2	3	كلا الجنسين		
	40 - 44	Male	1332	-	1288	44	3	3	3	-	1	25	6	1	1	1	ذكور	44 - 40	
		Female	1313	-	1306	7	-	-	-	-	-	2	3	-	-	2	إناث		
		Both Sexes	2645	-	2594	51	3	3	3	-	1	27	9	1	1	3	كلا الجنسين		
	45 - 49	Male	995	-	955	40	3	5	2	-	-	17	1	2	4	6	ذكور	49 - 45	
		Female	892	-	882	10	-	3	-	-	-	3	1	-	-	3	إناث		
		Both Sexes	1887	-	1837	50	3	8	2	-	-	20	2	2	4	9	كلا الجنسين		
	50 - 54	Male	929	-	891	38	2	1	1	1	-	19	4	-	1	9	ذكور	54 - 50	
		Female	727	-	716	11	3	-	-	-	-	6	-	-	1	1	إناث		
		Both Sexes	1656	-	1607	49	5	1	1	-	25	4	-	2	10	كلا الجنسين			
	55+	Male	1607	-	1507	100	8	2	4	1	-	43	5	-	5	32	ذكور	+55	
		Female	912	-	888	24	2	-	5	-	-	13	-	-	3	1	إناث		
		Both Sexes	2519	-	2395	124	10	2	9	1	-	56	5	-	8	33	كلا الجنسين		
Not Stated		Male	9	-	9	-	-	-	-	-	-	-	-	-	-	-	ذكور	غير مبين	
		Female	2	-	2	-	-	-	-	-	-	-	-	-	-	-	إناث		
		Both Sexes	11	-	11	-	-	-	-	-	-	-	-	-	-	-	كلا الجنسين		
Total		Male	24557	-	24015	542	50	33	18	9	14	255	47	15	23	78	ذكور	المجموع	
		Female	22847	-	22674	173	20	9	8	1	6	79	19	4	4	23	إناث		
		Both Sexes	47404	-	46689	715	70	42	26	10	20	334	66	19	27	101	كلا الجنسين		

جدول (76 تابع): السكان الفلسطينيين 10 سنوات فأكثر المعاقون حسب الحالة التعليمية وفئات العمر بالسنوات والجنس ونوع الإعاقة

Table (76 Cont.): Palestinian Population 10 Years and Over with Disability by Educational Attainment, Age Groups in Years, Sex and Type of Disability

Educational Attainment	Age	Sex	مجموع السكان 10 سنوات فأكثر				Type of Disability										نوع الإعاقة				
			Total Population 10 Years and Over				أخرى Others	استخدام الأصابع Grasping	متعددة Multiple	عقلية وحركية Mental & Moving	سمعية ونطقية Hearing & Speaking	حركية Moving	عقلية Mental	نطقية Speaking	سمعية Hearing	بصرية Seeing	الجنس	العمر	الحالة التعليمية		
			المجموع Total	غير مبين Not Stated	غير المعاقين Without Disabilities	المعاقون With Disabilities															
Preparatory	10 - 14	Male	88	-	88	-	-	-	-	-	-	-	-	-	-	-	-	ذكور	14 - 10	إعدادي	
		Female	80	-	80	-	-	-	-	-	-	-	-	-	-	-	-	-			إناث
		Both Sexes	168	-	168	-	-	-	-	-	-	-	-	-	-	-	-	كلا الجنسين			
	15 - 19	Male	7201	-	7151	50	5	4	2	-	-	19	2	2	1	15	15	ذكور	19 - 15		
		Female	6781	-	6757	24	3	3	-	-	-	16	-	-	-	2	2	إناث			
		Both Sexes	13982	-	13908	74	8	7	2	-	-	35	2	2	1	17	17	كلا الجنسين			
	20 - 24	Male	4804	-	4750	54	5	4	1	-	-	27	6	-	3	8	8	ذكور	24 - 20		
		Female	4056	-	4045	11	-	-	-	-	1	4	-	2	-	4	4	إناث			
		Both Sexes	8860	-	8795	65	5	4	1	-	1	31	6	2	3	12	12	كلا الجنسين			
	25 - 29	Male	2669	-	2624	45	9	5	1	-	1	19	3	1	-	6	6	ذكور	29 - 25		
		Female	2778	-	2764	14	4	1	-	-	-	7	-	-	-	2	2	إناث			
		Both Sexes	5447	-	5388	59	13	6	1	-	1	26	3	1	-	8	8	كلا الجنسين			
	30 - 34	Male	2513	-	2459	54	5	2	-	-	-	35	5	1	1	5	5	ذكور	34 - 30		
		Female	2364	-	2354	10	1	2	-	-	1	5	-	-	-	1	-	إناث			
		Both Sexes	4877	-	4813	64	6	4	-	-	1	40	5	1	2	5	5	كلا الجنسين			
	35 - 39	Male	1398	-	1373	25	1	1	-	-	-	18	3	-	-	2	2	ذكور	39 - 35		
		Female	1248	-	1236	12	-	-	-	-	-	9	-	-	-	3	3	إناث			
		Both Sexes	2646	-	2609	37	1	1	-	-	27	3	-	-	5	5	كلا الجنسين				
	40 - 44	Male	827	-	809	18	-	2	-	-	-	1	8	3	-	1	3	ذكور	44 - 40		
		Female	634	-	628	6	-	-	-	-	-	5	1	-	-	-	-	إناث			
		Both Sexes	1461	-	1437	24	-	2	-	-	1	13	4	-	1	3	3	كلا الجنسين			
	45 - 49	Male	554	-	537	17	1	2	1	-	1	8	1	-	-	3	3	ذكور	49 - 45		
		Female	342	-	341	1	-	-	-	-	-	1	-	-	-	-	-	-			إناث
		Both Sexes	896	-	878	18	1	2	1	-	1	9	1	-	-	3	3	كلا الجنسين			
	50 - 54	Male	344	-	330	14	-	1	-	1	1	5	4	-	1	1	1	ذكور	54 - 50		
		Female	248	-	245	3	-	-	-	-	-	1	2	-	-	-	-	-			إناث
		Both Sexes	592	-	575	17	-	1	-	1	6	6	-	1	1	1	1	كلا الجنسين			
	55+	Male	558	-	534	24	3	1	1	-	-	14	1	1	-	3	3	ذكور	+55		
		Female	270	-	263	7	-	-	-	-	-	3	1	-	1	2	2	إناث			
		Both Sexes	828	-	797	31	3	1	1	-	-	17	2	1	1	5	5	كلا الجنسين			
Not Stated		Male	7	-	6	1	1	-	-	-	-	-	-	-	-	-	-	-	ذكور	غير مبين	
		Female	3	-	3	-	-	-	-	-	-	-	-	-	-	-	-	-	-		
		Both Sexes	10	-	9	1	1	-	-	-	-	-	-	-	-	-	-	-	كلا الجنسين		
Total		Male	20963	-	20661	302	30	22	6	1	4	153	28	5	7	46	46	ذكور	المجموع		
		Female	18804	-	18716	88	8	6	-	-	2	51	4	2	2	13	13	إناث			
		Both Sexes	39767	-	39377	390	38	28	6	1	6	204	32	7	9	59	59	كلا الجنسين			

جدول (76 تابع): السكان الفلسطينيون 10 سنوات فأكثر المعاقون حسب الحالة التعليمية وفئات العمر بالسنوات والجنس ونوع الإعاقة

Table (76 Cont.): Palestinian Population 10 Years and Over with Disability by Educational Attainment, Age Groups in Years, Sex and Type of Disability

Educational Attainment	Age	Sex	مجموع السكان 10 سنوات فأكثر				Type of Disability									نوع الإعاقة				
			Total Population 10 Years and Over				أخرى Others	استخدام الأصابع Grasping	متعددة Multiple	عقلية وحركية Mental & Moving	سمعية ونطقية Hearing & Speaking	حركية Moving	عقلية Mental	نطقية Speaking	سمعية Hearing	بصرية Seeing	الجنس	العمر	الحالة التعليمية	
			المجموع Total	غير مبين Not Stated	غير المعاقين Without Disabilities	المعاقون With Disabilities														
Secondary	10 - 14	Male	-	-	-	-	-	-	-	-	-	-	-	-	-	-	-	ذكور	14 - 10	ثانوي
		Female	-	-	-	-	-	-	-	-	-	-	-	-	-	-	-	-		
		Both Sexes	-	-	-	-	-	-	-	-	-	-	-	-	-	-	-	كلا الجنسين		
	15 - 19	Male	1327	-	1323	4	-	-	-	-	2	-	-	-	-	-	-	2	19 - 15	ذكور
		Female	1553	-	1551	2	-	-	-	-	1	-	1	-	-	-	-	-		
		Both Sexes	2880	-	2874	6	-	-	-	-	3	-	1	-	-	-	-	2	كلا الجنسين	
	20 - 24	Male	3212	-	3194	18	-	4	1	-	10	1	-	-	-	-	-	2	24 - 20	ذكور
		Female	2668	-	2662	6	1	-	1	-	1	-	-	1	-	-	-	2		
		Both Sexes	5880	-	5856	24	1	4	2	-	11	1	-	-	-	-	-	4	كلا الجنسين	
	25 - 29	Male	2388	-	2367	21	4	2	-	-	11	1	-	-	-	-	-	3	29 - 25	ذكور
		Female	1777	-	1774	3	1	-	-	-	2	-	-	-	-	-	-	-		
		Both Sexes	4165	-	4141	24	5	2	-	-	13	1	-	-	-	-	-	3	كلا الجنسين	
	30 - 34	Male	1532	-	1504	28	1	2	1	-	17	4	-	-	-	-	-	3	34 - 30	ذكور
		Female	1058	-	1053	5	1	2	-	-	1	1	-	-	-	-	-	-		
		Both Sexes	2590	-	2557	33	2	4	1	-	18	5	-	-	-	-	-	3	كلا الجنسين	
	35 - 39	Male	946	-	926	20	2	1	2	-	10	1	-	-	-	-	-	4	39 - 35	ذكور
		Female	676	-	673	3	1	-	-	-	2	-	-	-	-	-	-	-		
		Both Sexes	1622	-	1599	23	3	1	2	-	10	1	-	-	-	-	-	4	كلا الجنسين	
	40 - 44	Male	481	-	469	12	2	3	-	-	5	1	-	-	-	-	-	1	44 - 40	ذكور
		Female	326	-	320	6	1	-	-	-	4	1	-	-	-	-	-	-		
		Both Sexes	807	-	789	18	3	3	-	-	9	2	-	-	-	-	-	1	كلا الجنسين	
	45 - 49	Male	510	-	498	12	1	1	-	-	1	5	2	-	-	-	-	2	49 - 45	ذكور
		Female	208	-	206	2	-	1	-	-	-	1	-	-	-	-	-	-		
		Both Sexes	718	-	704	14	1	2	-	-	1	6	2	-	-	-	-	2	كلا الجنسين	
	50 - 54	Male	279	-	269	10	-	-	-	-	5	1	-	-	-	-	-	4	54 - 50	ذكور
		Female	137	-	137	-	-	-	-	-	-	-	-	-	-	-	-	-		
		Both Sexes	416	-	406	10	-	-	-	-	5	1	-	-	-	-	-	4	كلا الجنسين	
	55+	Male	361	-	349	12	3	1	1	-	4	2	-	1	-	-	-	-	+55	ذكور
		Female	226	-	224	2	-	-	-	-	1	-	-	-	1	-	-	-		
		Both Sexes	587	-	573	14	3	1	1	-	5	2	-	-	2	-	-	-	كلا الجنسين	
	Not Stated	Male	6	-	6	-	-	-	-	-	-	-	-	-	-	-	-	-	غير مبين	ذكور
		Female	4	-	4	-	-	-	-	-	-	-	-	-	-	-	-	-		
		Both Sexes	10	-	10	-	-	-	-	-	-	-	-	-	-	-	-	-	كلا الجنسين	
	Total	Male	11042	-	10905	137	13	14	5	-	1	69	13	-	1	-	-	21	المجموع	ذكور
		Female	8633	-	8604	29	5	3	1	-	2	11	2	1	2	-	-	2		
		Both Sexes	19675	-	19509	166	18	17	6	-	3	80	15	1	3	-	-	23	كلا الجنسين	

جدول (76 تابع): السكان الفلسطينيون 10 سنوات فأكثر المعاقون حسب الحالة التعليمية وفئات العمر بالسنوات والجنس ونوع الإعاقة

Table (76 Cont.): Palestinian Population 10 Years and Over with Disability by Educational Attainment, Age Groups in Years, Sex and Type of Disability

Educational Attainment	Age	Sex	مجموع السكان 10 سنوات فأكثر				Type of Disability										نوع الإعاقة					
			Total Population 10 Years and Over				أخرى Others	استخدام الأصابع Grasping	متعددة Multiple	عقلية وحركية Mental & Moving	سمعية ونطقية Hearing & Speaking	حركية Moving	عقلية Mental	نطقية Speaking	سمعية Hearing	بصرية Seeing	الجنس	العمر	الحالة التعليمية			
			المجموع Total	غير مبين Not Stated	غير المعاقين Without Disabilities	المعاقون With Disabilities																
Associate Diploma and Above	10 - 14	Male	-	-	-	-	-	-	-	-	-	-	-	-	-	-	-	ذكور	14 - 10	دبلوم متوسط فأعلى		
		Female	-	-	-	-	-	-	-	-	-	-	-	-	-	-	-	-			إناث	
		Both Sexes	-	-	-	-	-	-	-	-	-	-	-	-	-	-	-	-			كلا الجنسين	
	15 - 19	Male	9	-	9	-	-	-	-	-	-	-	-	-	-	-	-	-	ذكور	19 - 15		
		Female	6	-	6	-	-	-	-	-	-	-	-	-	-	-	-	-	-			إناث
		Both Sexes	15	-	15	-	-	-	-	-	-	-	-	-	-	-	-	-	-			كلا الجنسين
	20 - 24	Male	897	-	888	9	-	-	-	-	-	8	-	-	-	-	-	-	1	24 - 20		
		Female	1256	-	1253	3	-	-	-	-	-	2	-	-	-	-	-	-	1			
		Both Sexes	2153	-	2141	12	-	-	-	-	-	10	-	-	-	-	-	-	2			كلا الجنسين
	25 - 29	Male	2176	-	2164	12	-	3	-	-	-	7	-	1	-	-	-	-	1	29 - 25		
		Female	1754	-	1751	3	-	-	-	-	-	2	-	1	-	-	-	-	-			إناث
		Both Sexes	3930	-	3915	15	-	3	-	-	-	9	-	2	-	-	-	-	1			كلا الجنسين
	30 - 34	Male	2474	-	2455	19	-	2	1	-	-	13	-	-	-	-	-	-	3	34 - 30		
		Female	1784	-	1776	8	-	-	1	-	-	4	-	1	-	-	-	-	2			
		Both Sexes	4258	-	4231	27	-	2	2	-	-	17	-	1	-	-	-	-	5			كلا الجنسين
	35 - 39	Male	2093	-	2074	19	2	3	-	-	-	9	-	-	-	2	-	-	3	39 - 35		
		Female	1160	-	1155	5	-	-	-	-	-	4	-	-	-	-	-	-	1			
		Both Sexes	3253	-	3229	24	2	3	-	-	-	13	-	-	-	2	-	-	4			كلا الجنسين
	40 - 44	Male	1095	-	1076	19	3	1	-	-	-	10	1	-	-	-	-	-	4	44 - 40		
		Female	558	-	555	3	1	-	-	-	-	2	-	-	-	-	-	-	-			
		Both Sexes	1653	-	1631	22	4	1	-	-	-	12	1	-	-	-	-	-	4			كلا الجنسين
	45 - 49	Male	845	-	838	7	-	1	1	-	-	2	1	1	-	-	-	-	1	49 - 45		
		Female	411	-	409	2	1	-	-	-	-	-	-	-	-	-	-	-	-			
		Both Sexes	1256	-	1247	9	1	1	1	-	-	2	1	1	-	-	-	-	2			كلا الجنسين
	50 - 54	Male	490	-	481	9	-	-	-	1	-	6	1	-	1	-	-	-	-	54 - 50		
		Female	286	-	284	2	-	-	-	-	-	1	1	-	-	-	-	-	-			
		Both Sexes	776	-	765	11	-	-	-	1	-	7	2	-	1	-	-	-	-			كلا الجنسين
55+	Male	596	-	585	11	1	1	1	-	-	5	3	-	-	-	-	-	-	+55			
	Female	230	-	228	2	-	-	-	-	-	-	-	1	-	-	-	-	1				
	Both Sexes	826	-	813	13	1	1	1	-	-	5	3	1	-	-	-	-	1			كلا الجنسين	
Not Stated	Male	18	-	18	-	-	-	-	-	-	-	-	-	-	-	-	-	-	غير مبين			
	Female	6	-	6	-	-	-	-	-	-	-	-	-	-	-	-	-	-				
	Both Sexes	24	-	24	-	-	-	-	-	-	-	-	-	-	-	-	-	-			كلا الجنسين	
Total	Male	10693	-	10588	105	6	11	3	1	-	60	6	2	3	13	-	-	13	المجموع			
	Female	7451	-	7423	28	2	-	1	-	-	15	1	3	-	6	-	-	6				
	Both Sexes	18144	-	18011	133	8	11	4	1	-	75	7	5	3	19	-	-	19			كلا الجنسين	

جدول (76 تابع): السكان الفلسطينيين 10 سنوات فأكثر المعاقون حسب الحالة التعليمية وفئات العمر بالسنوات والجنس ونوع الإعاقة

Table (76 Cont.): Palestinian Population 10 Years and Over with Disability by Educational Attainment, Age Groups in Years, Sex and Type of Disability

Educational Attainment	Age	Sex	مجموع السكان 10 سنوات فأكثر				Type of Disability										نوع الإعاقة		الحالة التعليمية	
			Total Population 10 Years and Over				أخرى Others	استخدام الأصابع Grasping	متعددة Multiple	عقلية وحركية Mental & Moving	سمعية ونطقية Hearing & Speaking	حركية Moving	عقلية Mental	نطقية Speaking	سمعية Hearing	بصرية Seeing	الجنس	العمر		
			المجموع Total	غير مبين Not Stated	غير المعاقين Without Disabilities	المعاقون With Disabilities														
Not Stated	10 - 14	Male	13	-	3	10	3	-	1	2	1	1	-	1	1	-	ذكور	14 - 10	غير مبين	
		Female	11	-	2	9	-	-	1	4	1	1	1	-	1	-	إناث			
		Both Sexes	24	-	5	19	3	-	2	6	2	2	1	1	2	-	كلا الجنسين			
	15 - 19	Male	19	-	11	8	-	-	1	1	2	2	-	2	-	-	ذكور	19 - 15		
		Female	8	-	3	5	1	-	-	1	-	1	2	-	-	-	إناث			
		Both Sexes	27	-	14	13	1	-	1	2	2	3	2	2	-	-	كلا الجنسين			
	20 - 24	Male	9	-	7	2	-	-	-	-	-	1	1	-	-	-	ذكور	24 - 20		
		Female	12	-	9	3	-	-	-	-	1	1	-	1	-	-	إناث			
		Both Sexes	21	-	16	5	-	-	-	-	1	2	1	1	-	-	كلا الجنسين			
	25 - 29	Male	17	-	12	5	-	-	-	-	1	1	2	1	-	-	ذكور	29 - 25		
		Female	24	-	19	5	1	-	1	-	1	1	1	-	-	-	إناث			
		Both Sexes	41	-	31	10	1	-	1	-	2	2	3	1	-	-	كلا الجنسين			
	30 - 34	Male	10	-	8	2	-	-	1	-	-	-	1	-	-	-	ذكور	34 - 30		
		Female	11	-	9	2	-	-	1	-	1	-	-	-	-	-	إناث			
		Both Sexes	21	-	17	4	-	-	2	-	1	-	1	-	-	-	كلا الجنسين			
	35 - 39	Male	5	-	4	1	-	-	-	-	-	-	1	-	-	-	ذكور	39 - 35		
		Female	32	-	30	2	-	-	-	-	2	-	-	-	-	-	-			إناث
		Both Sexes	37	-	34	3	-	-	-	-	2	-	1	-	-	-	كلا الجنسين			
	40 - 44	Male	8	-	8	-	-	-	-	-	-	-	-	-	-	-	ذكور	44 - 40		
		Female	35	-	32	3	1	-	1	1	-	-	-	-	-	-	إناث			
		Both Sexes	43	-	40	3	1	-	1	1	-	-	-	-	-	-	كلا الجنسين			
	45 - 49	Male	10	-	9	1	-	-	-	-	-	1	-	-	-	-	ذكور	49 - 45		
		Female	80	-	75	5	-	-	-	-	1	2	-	1	1	-	-			إناث
		Both Sexes	90	-	84	6	-	-	-	-	1	3	-	1	1	-	كلا الجنسين			
	50 - 54	Male	16	-	10	6	-	-	-	-	-	2	2	-	2	-	ذكور	54 - 50		
		Female	112	-	110	2	-	-	-	-	1	1	-	-	-	-	-			إناث
		Both Sexes	128	-	120	8	-	-	-	-	1	3	2	-	2	-	كلا الجنسين			
	55+	Male	153	-	136	17	1	-	1	-	3	5	1	1	1	4	4	ذكور	+55	
		Female	715	-	682	33	1	1	3	-	2	10	1	-	4	11	11	إناث		
		Both Sexes	868	-	818	50	2	1	4	-	5	15	2	1	5	15	كلا الجنسين			
Not Stated		Male	20	-	20	-	-	-	-	-	-	-	-	-	-	-	-	ذكور	غير مبين	
		Female	27	-	26	1	-	-	-	-	-	-	-	-	-	-	-	إناث		
		Both Sexes	47	-	46	1	-	-	-	-	-	-	-	-	-	-	كلا الجنسين			
Total		Male	280	-	228	52	4	-	4	3	7	13	8	5	4	4	4	ذكور	المجموع	
		Female	1067	-	997	70	4	1	7	6	10	17	5	2	6	12	12	إناث		
		Both Sexes	1347	-	1225	122	8	1	11	9	17	30	13	7	10	16	كلا الجنسين			

جدول (76 تابع): السكان الفلسطينيين 10 سنوات فأكثر المعاقون حسب الحالة التعليمية وفئات العمر بالسنوات والجنس ونوع الإعاقة

Table (76 Cont.): Palestinian Population 10 Years and Over with Disability by Educational Attainment, Age Groups in Years, Sex and Type of Disability

Educational Attainment	Age	Sex	مجموع السكان 10 سنوات فأكثر				Type of Disability										نوع الإعاقة		الحالة التعليمية
			Total Population 10 Years and Over				أخرى Others	استخدام الأصابع Grasping	متعددة Multiple	عقلية وحركية Mental & Moving	سمعية ونطقية Hearing & Speaking	حركية Moving	عقلية Mental	نطقية Speaking	سمعية Hearing	بصرية Seeing	الجنس	العمر	
			المجموع Total	غير مبين Not Stated	غير المعاقين Without Disabilities	المعاقون With Disabilities													
Total	10 - 14	Male	14416	-	14203	213	15	3	20	14	27	55	37	22	7	13	ذكور	14 - 10	المجموع
		Female	13681	-	13531	150	12	-	12	16	15	37	23	20	4	11	إناث		
		Both Sexes	28097	-	27734	363	27	3	32	30	42	92	60	42	11	24	كلا الجنسين		
	15 - 19	Male	13113	-	12874	239	14	15	24	14	18	56	38	21	4	35	ذكور	19 - 15	
		Female	12304	-	12171	133	11	5	11	6	10	37	34	10	-	9	إناث		
		Both Sexes	25417	-	25045	372	25	20	35	20	28	93	72	31	4	44	كلا الجنسين		
	20 - 24	Male	12512	-	12238	274	23	14	11	11	14	107	55	12	7	20	ذكور	24 - 20	
		Female	11508	-	11405	103	7	1	9	9	20	14	17	15	1	10	إناث		
		Both Sexes	24020	-	23643	377	30	15	20	34	121	72	27	8	30	كلا الجنسين			
	25 - 29	Male	10824	-	10557	267	20	17	9	14	11	108	51	15	4	18	ذكور	29 - 25	
		Female	9810	-	9714	96	10	2	4	4	11	30	22	1	4	8	إناث		
		Both Sexes	20634	-	20271	363	30	19	13	18	22	138	73	16	8	26	كلا الجنسين		
	30 - 34	Male	9234	-	8999	235	21	12	10	4	8	97	48	8	7	20	ذكور	34 - 30	
		Female	8638	-	8528	110	6	6	10	2	9	33	28	7	1	8	إناث		
		Both Sexes	17872	-	17527	345	27	18	20	6	17	130	76	15	8	28	كلا الجنسين		
	35 - 39	Male	7017	-	6838	179	13	11	9	4	6	77	31	5	8	15	ذكور	39 - 35	
		Female	6373	-	6286	87	6	-	4	1	14	33	16	6	-	7	إناث		
		Both Sexes	13390	-	13124	266	19	11	13	5	20	110	47	11	8	22	كلا الجنسين		
	40 - 44	Male	4534	-	4378	156	13	11	10	3	11	64	18	7	4	15	ذكور	44 - 40	
		Female	4523	-	4453	70	7	-	5	1	5	24	14	5	1	8	إناث		
		Both Sexes	9057	-	8831	226	20	11	15	4	16	88	32	12	5	23	كلا الجنسين		
	45 - 49	Male	3641	-	3512	129	10	10	4	1	8	49	13	7	4	23	ذكور	49 - 45	
		Female	3480	-	3425	55	1	5	-	3	8	20	3	2	4	9	إناث		
		Both Sexes	7121	-	6937	184	11	15	4	4	16	69	16	9	8	32	كلا الجنسين		
	50 - 54	Male	3028	-	2885	143	7	3	6	6	6	52	21	3	9	30	ذكور	54 - 50	
		Female	3617	-	3528	89	10	1	6	1	7	22	13	1	5	23	إناث		
		Both Sexes	6645	-	6413	232	17	4	12	7	13	74	34	4	14	53	كلا الجنسين		
	55+	Male	8896	-	8238	658	51	22	34	6	18	260	34	13	48	172	ذكور	+55	
		Female	11091	-	10526	565	21	8	48	2	14	214	23	17	77	141	إناث		
		Both Sexes	19987	-	18764	1223	72	30	82	8	32	474	57	30	125	313	كلا الجنسين		
Not Stated		Male	69	-	68	1	1	-	-	-	-	-	-	-	-	-	ذكور	غير مبين	
		Female	50	-	48	2	-	-	-	-	-	-	-	-	-	-	-		
		Both Sexes	119	-	116	3	1	-	-	-	-	-	-	-	-	-	كلا الجنسين		
Total		Male	87284	-	84790	2494	188	118	137	77	127	925	346	113	102	361	ذكور	المجموع	
		Female	85075	-	83615	1460	91	28	109	45	113	464	194	84	97	235	إناث		
		Both Sexes	172359	-	168405	3954	279	146	246	122	240	1389	540	197	596	596	كلا الجنسين		

جدول 77: السكان الفلسطينيين 10 سنوات فأكثر المعاقون حسب العلاقة بقوة العمل والجنس ونوع الإعاقة ونوع التجمع

Table 77: Palestinian Population 10 Years and Over with Disability by Activity Status, Sex, Type of Disability and Type of Locality
(حضر, Urban)

Activity Status & Sex	مجموع السكان 10 سنوات فأكثر				نوع الإعاقة										العلاقة بقوة العمل والجنس
	Total Population 10 Years and Over				Type of Disability										
	المجموع	غير مبيّن	غير المعاقين	المعاقون	أخرى	استخدام الأصابع	متعددة	عقلية وحركية	سمعية ونطقية	حركية	عقلية	نطقية	سمعية	بصرية	
	Total	Not Stated	Without Disabilities	With Disabilities	Others	Grasping	Multiple	Mental & Moving	Hearing & Speaking	Moving	Mental	Speaking	Hearing	Seeing	
Male															ذكور
Economically Active	26179	-	25636	543	45	50	7	2	27	258	34	23	29	68	نشطون اقتصادياً
Employed	23619	-	23189	430	37	45	3	2	23	195	26	17	25	57	مشتغل
Unemployed Ever Worked	1793	-	1706	87	5	3	2	-	1	52	5	6	4	9	متعطّل سبق له العمل
Unemployed Never Worked	767	-	741	26	3	2	2	-	3	11	3	-	-	2	متعطّل لم يسبق له العمل
Not Economically Active	11376	-	10876	500	34	16	47	25	16	162	101	18	17	64	غير نشيطون اقتصادياً
Students	9496	-	9435	61	6	4	3	1	4	23	2	4	2	12	طالب متفرغ للدراسة
Housewife	-	-	-	-	-	-	-	-	-	-	-	-	-	-	مفرغة لأعمال المنزل
Unable to Work	1155	-	761	394	22	10	40	22	10	135	83	12	13	47	عاجز عن العمل
Dose Not Look for Work	550	-	517	33	6	2	3	-	2	4	8	2	2	4	لا يعمل ولا يبحث عن عمل
Others	175	-	163	12	-	-	1	2	-	-	8	-	-	1	أخرى
Not Stated	59	-	49	10	1	-	-	-	-	2	3	2	-	2	غير مبيّن
Total	37614	-	36561	1053	80	66	54	27	43	422	138	43	46	134	المجموع
Female															إناث
Economically Active	5253	-	5202	51	3	1	-	-	8	24	-	6	2	7	نشطون اقتصادياً
Employed	3936	-	3902	34	3	1	-	-	5	19	-	3	1	2	مشتغل
Unemployed Ever Worked	569	-	564	5	-	-	-	-	1	2	-	-	-	2	متعطّل سبق له العمل
Unemployed Never Worked	748	-	736	12	-	-	-	-	2	3	-	3	1	3	متعطّل لم يسبق له العمل

جدول (77 تابع): السكان الفلسطينيون 10 سنوات فأكثر المعاقون حسب العلاقة بقوة العمل والجنس ونوع الإعاقة

Table (77 Cont.): Palestinian Population 10 Years and Over with Disability by Activity Status, Sex, Type of Disability and Type of Locality
(Urban, حضر)

Activity Status & Sex	مجموع السكان 10 سنوات فأكثر				نوع الإعاقة										العلاقة بقوة العمل والجنس
	Total Population 10 Years and Over				Type of Disability										
	المجموع Total	غير مبيّن Not Stated	غير المعاقين Without Disabilities	المعاقون With Disabilities	أخرى Others	استخدام الأصابع Grasping	متعددة Multiple	عقلية وحركية Mental & Moving	سمعية ونطقية Hearing & Speaking	حركية Moving	عقلية Mental	نطقية Speaking	سمعية Hearing	بصرية Seeing	
Not Economically Active	31429	-	30925	504	28	13	46	22	26	165	72	22	37	73	غير نشيطين اقتصادياً
Students	9995	-	9951	44	5	3	3	-	2	19	1	4	2	5	طالب متفرغ للدراسة
Housewife	19757	-	19607	150	8	8	8	-	11	51	8	8	19	29	متفرغة لأعمال المنزل
Unable to Work	697	-	446	251	12	1	33	19	7	84	51	5	13	26	عاجز عن العمل
Dose Not Look for Work	591	-	571	20	2	-	-	-	2	7	1	2	3	3	لا يعمل ولا يبحث عن عمل
Others	389	-	350	39	1	1	2	3	4	4	11	3	-	10	أخرى
Not Stated	154	-	137	17	1	-	-	4	1	4	4	1	-	2	غير مبيّن
Total	36836	-	36264	572	32	14	46	26	35	193	76	29	39	82	المجموع
Both Sexes															كلا الجنسين
Economically Active	31432	-	30838	594	48	51	7	2	35	282	34	29	31	75	نشيطون اقتصادياً
Employed	27555	-	27091	464	40	46	3	2	28	214	26	20	26	59	مشتغل
Unemployed Ever Worked	2362	-	2270	92	5	3	2	-	2	54	5	6	4	11	متعطّل سبق له العمل
Unemployed Never Worked	1515	-	1477	38	3	2	2	-	5	14	3	3	1	5	متعطّل لم يسبق له العمل
Not Economically Active	42805	-	41801	1004	62	29	93	47	42	327	173	40	54	137	غير نشيطين اقتصادياً
Students	19491	-	19386	105	11	7	6	1	6	42	3	8	4	17	طالب متفرغ للدراسة
Housewife	19757	-	19607	150	8	8	8	-	11	51	8	8	19	29	متفرغة لأعمال المنزل
Unable to Work	1852	-	1207	645	34	11	73	41	17	219	134	17	26	73	عاجز عن العمل
Dose Not Look for Work	1141	-	1088	53	8	2	3	-	4	11	9	4	5	7	لا يعمل ولا يبحث عن عمل
Others	564	-	513	51	1	1	3	5	4	4	19	3	-	11	أخرى
Not Stated	213	-	186	27	2	-	-	4	1	6	7	3	-	4	غير مبيّن
Total	74450	-	72825	1625	112	80	100	53	78	615	214	72	85	216	المجموع

جدول (77 تابع): السكان الفلسطينيون 10 سنوات فأكثر المعاقون حسب العلاقة بقوة العمل والجنس ونوع الإعاقة

Table (77 Cont.): Palestinian Population 10 Years and Over with Disability by Activity Status, Sex, Type of Disability and Type of Locality
(ريف, Rural)

Activity Status & Sex	مجموع السكان 10 سنوات فأكثر				نوع الإعاقة										العلاقة بقوة العمل والجنس
	Total Population 10 Years and Over				Type of Disability										
	المجموع Total	غير مبيّن Not Stated	غير المعاقين Without Disabilities	المعاقون With Disabilities	أخرى Others	استخدام الأصابع Grasping	متعددة Multiple	عقلية وحركية Mental & Moving	سمعية ونطقية Hearing & Speaking	حركية Moving	عقلية Mental	نطقية Speaking	سمعية Hearing	بصرية Seeing	
Male															ذكور
Economically Active	26316	-	25940	376	37	28	15	2	44	123	21	32	22	52	نشطون اقتصادياً
Employed	22231	-	21974	257	21	24	5	2	29	88	12	23	14	39	مشتغل
Unemployed Ever Worked	3185	-	3101	84	14	4	7	-	8	28	4	3	6	10	متعطّل سبق له العمل
Unemployed Never Worked	900	-	865	35	2	-	3	-	7	7	5	6	2	3	متعطّل لم يسبق له العمل
Not Economically Active	14256	-	13562	694	47	14	47	38	30	238	127	27	21	105	غير نشيطون اقتصادياً
Students	11601	-	11526	75	5	4	1	-	7	28	6	7	1	16	طالب متفرغ للدراسة
Housewife	-	-	-	-	-	-	-	-	-	-	-	-	-	-	متفرغة لأعمال المنزل
Unable to Work	1799	-	1253	546	37	6	45	35	14	196	102	12	18	81	عاجز عن العمل
Dose Not Look for Work	621	-	576	45	4	3	-	1	4	10	10	5	2	6	لا يعمل ولا يبحث عن عمل
Others	235	-	207	28	1	1	1	2	5	4	9	3	-	2	أخرى
Not Stated	119	-	96	23	-	-	-	-	5	5	10	3	-	-	غير مبيّن
Total	40691	-	39598	1093	84	42	62	40	79	366	158	62	43	157	المجموع
Female															إناث
Economically Active	2548	-	2515	33	1	2	-	2	7	11	-	5	2	3	نشطون اقتصادياً
Employed	2236	-	2211	25	1	1	-	2	5	10	-	2	2	2	مشتغل
Unemployed Ever Worked	124	-	122	2	-	-	-	-	1	-	-	1	-	-	متعطّل سبق له العمل
Unemployed Never Worked	188	-	182	6	-	1	-	-	1	1	-	2	-	1	متعطّل لم يسبق له العمل

جدول (77 تابع): السكان الفلسطينيون 10 سنوات فأكثر المعاقون حسب العلاقة بقوة العمل والجنس ونوع الإعاقة

Table (77 Cont.): Palestinian Population 10 Years and Over with Disability by Activity Status, Sex, Type of Disability and Type of Locality
(ريف, Rural)

Activity Status & Sex	مجموع السكان 10 سنوات فأكثر				نوع الإعاقة										العلاقة بقوة العمل والجنس
	Total Population 10 Years and Over				Type of Disability										
	المجموع Total	غير مبيّن Not Stated	غير المعاقين Without Disabilities	المعاقون With Disabilities	أخرى Others	استخدام الأصابع Grasping	متعددة Multiple	عقلية وحركية Mental & Moving	سمعية ونطقية Hearing & Speaking	حركية Moving	عقلية Mental	نطقية Speaking	سمعية Hearing	بصرية Seeing	
Not Economically Active	36513	-	35873	640	45	11	47	13	59	193	81	44	48	99	غير نشيطين اقتصادياً
Students	9724	-	9670	54	6	-	-	-	5	25	1	9	1	7	طالب متفرغ للدراسة
Housewife	23732	-	23533	199	20	10	10	1	28	47	9	14	27	33	متفرغة لأعمال المنزل
Unable to Work	1608	-	1286	322	13	1	35	10	7	114	58	14	17	53	عاجز عن العمل
Dose Not Look for Work	446	-	429	17	-	-	-	-	5	2	7	1	-	2	لا يعمل ولا يبحث عن عمل
Others	1003	-	955	48	6	-	2	2	14	5	6	6	3	4	أخرى
Not Stated	285	-	266	19	1	-	2	-	1	2	7	3	-	3	غير مبيّن
Total	39346	-	38654	692	47	13	49	15	67	206	88	52	50	105	المجموع
Both Sexes															كلا الجنسين
Economically Active	28864	-	28455	409	38	30	15	4	51	134	21	37	24	55	نشطون اقتصادياً
Employed	24467	-	24185	282	22	25	5	4	34	98	12	25	16	41	مشتغل
Unemployed Ever Worked	3309	-	3223	86	14	4	7	-	9	28	4	4	6	10	متعطّل سبق له العمل
Unemployed Never Worked	1088	-	1047	41	2	1	3	-	8	8	5	8	2	4	متعطّل لم يسبق له العمل
Not Economically Active	50769	-	49435	1334	92	25	94	51	89	431	208	71	69	204	غير نشيطين اقتصادياً
Students	21325	-	21196	129	11	4	1	-	12	53	7	16	2	23	طالب متفرغ للدراسة
Housewife	23732	-	23533	199	20	10	10	1	28	47	9	14	27	33	متفرغة لأعمال المنزل
Unable to Work	3407	-	2539	868	50	7	80	45	21	310	160	26	35	134	عاجز عن العمل
Dose Not Look for Work	1067	-	1005	62	4	3	-	1	9	12	17	6	2	8	لا يعمل ولا يبحث عن عمل
Others	1238	-	1162	76	7	1	3	4	19	9	15	9	3	6	أخرى
Not Stated	404	-	362	42	1	-	2	-	6	7	17	6	-	3	غير مبيّن
Total	80037	-	78252	1785	131	55	111	55	146	572	246	114	93	262	المجموع

جدول (77 تابع): السكان الفلسطينيون 10 سنوات فأكثر المعاقون حسب العلاقة بقوة العمل والجنس ونوع الإعاقة

Table (77 Cont.): Palestinian Population 10 Years and Over with Disability by Activity Status, Sex, Type of Disability and Type of Locality
(مخيمات، مخيمات)

Activity Status & Sex	مجموع السكان 10 سنوات فأكثر				نوع الإعاقة										العلاقة بقوة العمل والجنس
	Total Population 10 Years and Over				Type of Disability										
	المجموع Total	غير مبيّن Not Stated	غير المعاقين Without Disabilities	المعاقون With Disabilities	أخرى Others	استخدام الأصابع Grasping	متعددة Multiple	عقلية وحركية Mental & Moving	سمعية ونطقية Hearing & Speaking	حركية Moving	عقلية Mental	نطقية Speaking	سمعية Hearing	بصرية Seeing	
Male															ذكور
Economically Active	6390	-	6203	187	16	8	8	1	3	83	15	4	10	39	نشطون اقتصادياً
Employed	5258	-	5132	126	10	6	6	1	3	55	10	2	9	24	مشتغل
Unemployed Ever Worked	707	-	663	44	4	1	2	-	-	21	2	2	1	11	متعطّل سبق له العمل
Unemployed Never Worked	425	-	408	17	2	1	-	-	-	7	3	-	-	4	متعطّل لم يسبق له العمل
Not Economically Active	2561	-	2410	151	5	2	13	7	1	52	35	4	3	29	غير نشيطون اقتصادياً
Students	2089	-	2068	21	-	-	1	-	1	12	2	1	1	3	طالب متفرغ للدراسة
Housewife	-	-	-	-	-	-	-	-	-	-	-	-	-	-	متفرغة لأعمال المنزل
Unable to Work	350	-	224	126	4	2	12	7	-	40	31	3	1	26	عاجز عن العمل
Dose Not Look for Work	72	-	69	3	-	-	-	-	-	-	2	-	1	-	لا يعمل ولا يبحث عن عمل
Others	50	-	49	1	1	-	-	-	-	-	-	-	-	-	أخرى
Not Stated	28	-	18	10	3	-	-	2	1	2	-	-	-	2	غير مبيّن
Total	8979	-	8631	348	24	10	21	10	5	137	50	8	13	70	المجموع
Female															إناث
Economically Active	944	-	934	10	1	-	-	-	2	4	-	-	1	2	نشطون اقتصادياً
Employed	716	-	710	6	-	-	-	-	1	2	-	-	1	2	مشتغل
Unemployed Ever Worked	62	-	61	1	1	-	-	-	-	-	-	-	-	-	متعطّل سبق له العمل
Unemployed Never Worked	166	-	163	3	-	-	-	-	1	2	-	-	-	-	متعطّل لم يسبق له العمل

جدول (77 تابع): السكان الفلسطينيون 10 سنوات فأكثر المعاقون حسب العلاقة بقوة العمل والجنس ونوع الإعاقة

Table (77 Cont.): Palestinian Population 10 Years and Over with Disability by Activity Status, Sex, Type of Disability and Type of Locality
(مخيمات، مخيمات)

Activity Status & Sex	مجموع السكان 10 سنوات فأكثر				نوع الإعاقة										العلاقة بقوة العمل والجنس
	Total Population 10 Years and Over				Type of Disability										
	المجموع Total	غير مبيّن Not Stated	غير المعاقين Without Disabilities	المعاقون With Disabilities	أخرى Others	استخدام الأصابع Grasping	متعددة Multiple	عقلية وحركية Mental & Moving	سمعية ونطقية Hearing & Speaking	حركية Moving	عقلية Mental	نطقية Speaking	سمعية Hearing	بصرية Seeing	
Not Economically Active	7901	-	7721	180	10	-	14	4	9	60	28	3	7	45	غير نشيطين اقتصادياً
Students	1998	-	1984	14	4	-	1	-	1	5	-	-	-	3	طالب متفرغ للدراسة
Housewife	5577	-	5507	70	6	-	2	-	8	19	4	3	5	23	متفرغة لأعمال المنزل
Unable to Work	201	-	118	83	-	-	9	4	-	31	21	-	2	16	عاجز عن العمل
Dose Not Look for Work	67	-	64	3	-	-	-	-	-	2	-	-	-	1	لا يعمل ولا يبحث عن عمل
Others	58	-	48	10	-	-	2	-	-	3	3	-	-	2	أخرى
Not Stated	48	-	42	6	1	1	-	-	-	1	2	-	-	1	غير مبيّن
Total	8893	-	8697	196	12	1	14	4	11	65	30	3	8	48	المجموع
Both Sexes															كلا الجنسين
Economically Active	7334	-	7137	197	17	8	8	1	5	87	15	4	11	41	نشيطون اقتصادياً
Employed	5974	-	5842	132	10	6	6	1	4	57	10	2	10	26	مشتغل
Unemployed Ever Worked	769	-	724	45	5	1	2	-	-	21	2	2	1	11	متعطّل سبق له العمل
Unemployed Never Worked	591	-	571	20	2	1	-	-	1	9	3	-	-	4	متعطّل لم يسبق له العمل
Not Economically Active	10462	-	10131	331	15	2	27	11	10	112	63	7	10	74	غير نشيطين اقتصادياً
Students	4087	-	4052	35	4	-	2	-	2	17	2	1	1	6	طالب متفرغ للدراسة
Housewife	5577	-	5507	70	6	-	2	-	8	19	4	3	5	23	متفرغة لأعمال المنزل
Unable to Work	551	-	342	209	4	2	21	11	-	71	52	3	3	42	عاجز عن العمل
Dose Not Look for Work	139	-	133	6	-	-	-	-	-	2	2	-	1	1	لا يعمل ولا يبحث عن عمل
Others	108	-	97	11	1	-	2	-	-	3	3	-	-	2	أخرى
Not Stated	76	-	60	16	4	1	-	2	1	3	2	-	-	3	غير مبيّن
Total	17872	-	17328	544	36	11	35	14	16	202	80	11	21	118	المجموع

جدول (77 تابع): السكان الفلسطينيون 10 سنوات فأكثر المعاقون حسب العلاقة بقوة العمل والجنس ونوع الإعاقة

Table (77 Cont.): Palestinian Population 10 Years and Over with Disability by Activity Status, Sex, Type of Disability and Type of Locality
(المجموع، Total)

Activity Status & Sex	مجموع السكان 10 سنوات فأكثر				نوع الإعاقة										العلاقة بقوة العمل والجنس
	Total Population 10 Years and Over				Type of Disability										
	المجموع Total	غير مبيّن Not Stated	غير المعاقين Without Disabilities	المعاقون With Disabilities	أخرى Others	استخدام الأصابع Grasping	متعددة Multiple	عقلية وحركية Mental & Moving	سمعية ونطقية Hearing & Speaking	حركية Moving	عقلية Mental	نطقية Speaking	سمعية Hearing	بصرية Seeing	
Male															ذكور
Economically Active	58885	-	57779	1106	98	86	30	5	74	464	70	59	61	159	نشطون اقتصادياً
Employed	51108	-	50295	813	68	75	14	5	55	338	48	42	48	120	مشتغل
Unemployed Ever Worked	5685	-	5470	215	23	8	11	-	9	101	11	11	11	30	متعطّل سبق له العمل
Unemployed Never Worked	2092	-	2014	78	7	3	5	-	10	25	11	6	2	9	متعطّل لم يسبق له العمل
Not Economically Active	28193	-	26848	1345	86	32	107	70	47	452	263	49	41	198	غير نشيطون اقتصادياً
Students	23186	-	23029	157	11	8	5	1	12	63	10	12	4	31	طالب متفرغ للدراسة
Housewife	-	-	-	-	-	-	-	-	-	-	-	-	-	-	مفرغة لأعمال المنزل
Unable to Work	3304	-	2238	1066	63	18	97	64	24	371	216	27	32	154	عاجز عن العمل
Dose Not Look for Work	1243	-	1162	81	10	5	3	1	6	14	20	7	5	10	لا يعمل ولا يبحث عن عمل
Others	460	-	419	41	2	1	2	4	5	4	17	3	-	3	أخرى
Not Stated	206	-	163	43	4	-	-	2	6	9	13	5	-	4	غير مبيّن
Total	87284	-	84790	2494	188	118	137	77	127	925	346	113	102	361	المجموع
Female															إناث
Economically Active	8745	-	8651	94	5	3	-	2	17	39	-	11	5	12	نشطون اقتصادياً
Employed	6888	-	6823	65	4	2	-	2	11	31	-	5	4	6	مشتغل
Unemployed Ever Worked	755	-	747	8	1	-	-	-	2	2	-	1	-	2	متعطّل سبق له العمل
Unemployed Never Worked	1102	-	1081	21	-	1	-	-	4	6	-	5	1	4	متعطّل لم يسبق له العمل

جدول (77 تابع): السكان الفلسطينيون 10 سنوات فأكثر المعاقون حسب العلاقة بقوة العمل والجنس ونوع الإعاقة

Table (77 Cont.): Palestinian Population 10 Years and Over with Disability by Activity Status, Sex, Type of Disability and Type of Locality
(المجموع, Total)

Activity Status & Sex	مجموع السكان 10 سنوات فأكثر				نوع الإعاقة										العلاقة بقوة العمل والجنس
	Total Population 10 Years and Over				Type of Disability										
	المجموع Total	غير مبيّن Not Stated	غير المعاقين Without Disabilities	المعاقون With Disabilities	أخرى Others	استخدام الأصابع Grasping	متعددة Multiple	عقلية وحركية Mental & Moving	سمعية ونطقية Hearing & Speaking	حركية Moving	عقلية Mental	نطقية Speaking	سمعية Hearing	بصرية Seeing	
Not Economically Active	75843	-	74519	1324	83	24	107	39	94	418	181	69	92	217	غير نشيطين اقتصادياً
Students	21717	-	21605	112	15	3	4	-	8	49	2	13	3	15	طالب متفرغ للدراسة
Housewife	49066	-	48647	419	34	18	20	1	47	117	21	25	51	85	متفرغة لأعمال المنزل
Unable to Work	2506	-	1850	656	25	2	77	33	14	229	130	19	32	95	عاجز عن العمل
Dose Not Look for Work	1104	-	1064	40	2	-	-	-	7	11	8	3	3	6	لا يعمل ولا يبحث عن عمل
Others	1450	-	1353	97	7	1	6	5	18	12	20	9	3	16	أخرى
Not Stated	487	-	445	42	3	1	2	4	2	7	13	4	-	6	غير مبيّن
Total	85075	-	83615	1460	91	28	109	45	113	464	194	84	97	235	المجموع
Both Sexes															كلا الجنسين
Economically Active	67630	-	66430	1200	103	89	30	7	91	503	70	70	66	171	نشيطون اقتصادياً
Employed	57996	-	57118	878	72	77	14	7	66	369	48	47	52	126	مشتغل
Unemployed Ever Worked	6440	-	6217	223	24	8	11	-	11	103	11	12	11	32	متعطل سبق له العمل
Unemployed Never Worked	3194	-	3095	99	7	4	5	-	14	31	11	11	3	13	متعطل لم يسبق له العمل
Not Economically Active	104036	-	101367	2669	169	56	214	109	141	870	444	118	133	415	غير نشيطين اقتصادياً
Students	44903	-	44634	269	26	11	9	1	20	112	12	25	7	46	طالب متفرغ للدراسة
Housewife	49066	-	48647	419	34	18	20	1	47	117	21	25	51	85	متفرغة لأعمال المنزل
Unable to Work	5810	-	4088	1722	88	20	174	97	38	600	346	46	64	249	عاجز عن العمل
Dose Not Look for Work	2347	-	2226	121	12	5	3	1	13	25	28	10	8	16	لا يعمل ولا يبحث عن عمل
Others	1910	-	1772	138	9	2	8	9	23	16	37	12	3	19	أخرى
Not Stated	693	-	608	85	7	1	2	6	8	16	26	9	-	10	غير مبيّن
Total	172359	-	168405	3954	279	146	246	122	240	1389	540	197	199	596	المجموع

جدول 78: السكان الفلسطينيون (10 سنوات فأكثر) المعاقون المشتغلون والمتعطلون الذين سبق لهم العمل حسب المهنة الرئيسية والجنس ونوع الإعاقة

Table 78: Employed and Unemployed Ever Worked Palestinian Population 10 Years and Over with Disability by Main Occupation, Sex and Type of Disability

Main Occupation & Sex	مجموع السكان				نوع الإعاقة										المهنة الرئيسية والجنس
	المجموع Total	غير مبيّن Not Stated	غير المعاقين Without Disabilities	المعاقون With Disabilities	أخرى Others	استخدام الأصابع Grasping	متعددة Multiple	عقلية وحركية Mental & Moving	سمعية و نطقية Hearing & Speaking	حركية Moving	عقلية Mental	نطقية Speaking	سمعية Hearing	بصرية Seeing	
Male															ذكور
Legislators and Managers	1393	-	1383	10	-	2	-	-	-	6	-	-	2	-	المشروعون وموظفو الإدارة العليا
Professionals	3370	-	3341	29	1	-	1	-	-	23	1	1	-	2	المتخصصون
Technicians and Associate Professionals	2346	-	2315	31	5	6	-	-	-	11	-	1	1	7	الفنيون والمتخصصون المساعدون
Clerks	1622	-	1592	30	1	2	-	-	-	21	-	-	-	6	الكتابة
Services and Sales Workers	10135	-	9962	173	17	18	1	1	4	90	7	5	2	28	العاملون في الخدمات والباعة في المحلات التجارية والأسواق
Skilled Agricultural and Fishery Workers	2021	-	1982	39	3	2	2	1	1	9	3	2	6	10	العمال المهرة في الزراعة وصيد الأسماك
Crafts and Related Workers	16205	-	15920	285	28	22	6	1	20	129	11	16	23	29	العاملون في الحرف وما إليها من المهن
Plant, Machine Operators and Assemblers	6048	-	5954	94	13	12	-	-	5	40	4	10	2	8	مشغلو الآلات ومجموعها
Elementary Occupations	13279	-	12954	325	23	17	13	2	33	107	33	17	21	59	المهن الأولية
Not Stated	374	-	362	12	-	2	2	-	1	3	-	1	2	1	غير مبيّن
Total	56793	-	55765	1028	91	83	25	5	64	439	59	53	59	150	المجموع

جدول (78 تابع): السكان الفلسطينيون (10 سنوات فأكثر) المعاقون المشتغلون والمتعطلون الذين سبق لهم العمل حسب المهنة الرئيسية والجنس ونوع الاعاقة

Table (78 Cont.): Employed and Unemployed Ever Worked Palestinian Population 10 Years and Over with Disability by Main Occupation, Sex and Type of Disability

Main Occupation & Sex	مجموع السكان				نوع الإعاقة										المهنة الرئيسية والجنس
	المجموع Total	غير مبيّن Not Stated	غير المعاقين Without Disabilities	المعاقون With Disabilities	أخرى Others	استخدام الأصابع Grasping	متعددة Multiple	عقلية وحركية Mental & Moving	سمعية و نطقية Hearing & Speaking	حركية Moving	عقلية Mental	نطقية Speaking	سمعية Hearing	بصرية Seeing	
Female															إناث
Legislators and Managers	298	-	296	2	-	-	-	-	-	1	-	1	-	-	المشرعون وموظفو الإدارة العليا
Professionals	1573	-	1567	6	-	-	-	-	-	4	-	-	-	2	المتخصصون
Technicians and Associate Professionals	1815	-	1809	6	-	-	-	-	-	4	-	1	-	1	الفنيون والمتخصصون المساعدون
Clerks	1146	-	1140	6	-	-	-	-	-	5	-	-	-	1	الكتابة
Services and Sales Workers	514	-	506	8	2	1	-	-	1	2	-	-	1	1	العاملون في الخدمات والباعة في المحلات التجارية والأسواق
Skilled Agricultural and Fishery Workers	497	-	492	5	-	-	-	2	-	1	-	-	2	-	العمال المهرة في الزراعة وصيد الأسماك
Crafts and Related Workers	1367	-	1335	32	2	1	-	-	11	12	-	3	1	2	العاملون في الحرف وما إليها من المهن
Plant, Machine Operators And Assemblers	43	-	43	-	-	-	-	-	-	-	-	-	-	-	مشغلو الآلات ومجمعوها
Elementary Occupations	321	-	314	7	1	-	-	-	1	4	-	-	-	1	المهن الأولية
Not Stated	69	-	68	1	-	-	-	-	-	-	-	1	-	-	غير مبيّن
Total	7643	-	7570	73	5	2	-	2	13	33	-	6	4	8	المجموع

جدول (78 تابع): السكان الفلسطينيون (10 سنوات فأكثر) المعاقون المشتغلون والمتعطلون الذين سبق لهم العمل حسب المهنة الرئيسية والجنس ونوع الاعاقة

Table (78 Cont.): Employed and Unemployed Ever Worked Palestinian Population 10 Years and Over with Disability by Main Occupation, Sex and Type of Disability

Main Occupation & Sex	مجموع السكان				نوع الإعاقة										المهنة الرئيسية والجنس	
	المجموع Total	غير مبيّن Not Stated	غير المعاقين Without Disabilities	المعاقون With Disabilities	أخرى Others	استخدام الأصابع Grasping	متعددة Multiple	عقلية وحركية Mental & Moving	سمعية و نطقية Hearing & Speaking	حركية Moving	عقلية Mental	نطقية Speaking	سمعية Hearing	بصرية Seeing		
Both Sexes																كلا الجنسين
Legislators and Managers	1691	-	1679	12	-	2	-	-	-	7	-	1	2	-	المشرعون وموظفو الإدارة العليا	
Professionals	4943	-	4908	35	1	-	1	-	-	27	1	1	-	4	المتخصصون	
Technicians and Associate Professionals	4161	-	4124	37	5	6	-	-	-	15	-	2	1	8	الفنيون والمتخصصون المساعدون	
Clerks	2768	-	2732	36	1	2	-	-	-	26	-	-	-	7	الكتابة	
Services and Sales Workers	10649	-	10468	181	19	19	1	1	5	92	7	5	3	29	العاملون في الخدمات والباعة في المحلات التجارية والأسواق	
Skilled Agricultural and Fishery Workers	2518	-	2474	44	3	2	2	3	1	10	3	2	8	10	العمال المهرة في الزراعة وصيد الأسماك	
Crafts and Related Workers	17572	-	17255	317	30	23	6	1	31	141	11	19	24	31	العاملون في الحرف وما إليها من المهن	
Plant, Machine Operators And Assemblers	6091	-	5997	94	13	12	-	-	5	40	4	10	2	8	مشغلو الآلات ومجموعها	
Elementary Occupations	13600	-	13268	332	24	17	13	2	34	111	33	17	21	60	المهن الأولية	
Not Stated	443	-	430	13	-	2	2	-	1	3	-	2	2	1	غير مبيّن	
Total	64436	-	63335	1101	96	85	25	7	77	472	59	59	63	158	المجموع	

جدول 79: السكان الفلسطينيين المعاقون حسب حالة اللجوء والجنس ونوع الاعاقة ونوع التجمع

Table 79: Palestinian Population with Disability by Refugee Status, Sex, Type of Disability, and Type of Locality
(حضر, Urban)

Refugee Status & Sex	Total Population				Type of Disability										نوع الاعاقة	حالة اللجوء والجنس
	المجموع Total	غير مبین Not Stated	غير المعاقين Without Disabilities	المعاقون With Disabilities	أخرى Others	استخدام الأصابع Grasping	متعددة Multiple	عقلية وحركية Mental & Moving	سمعية و نطقية Hearing & Speaking	حركية Moving	عقلية Mental	نطقية Speaking	سمعية Hearing	بصرية Seeing		
Male																ذكور
Registered Refugee	12007	-	11685	322	20	22	14	8	14	139	53	6	9	37	لاجئ مسجل	
Non-Registered Refugee	789	-	775	14	-	2	1	1	-	5	2	-	-	3	لاجئ غير مسجل	
Non-Refugee	40091	-	39246	845	73	48	54	25	37	316	96	48	41	107	غير لاجئ	
Not Stated	221	-	213	8	-	-	-	5	-	1	-	-	1	1	غير مبین	
Total	53108	-	51919	1189	93	72	69	39	51	461	151	54	51	148	المجموع	
Female																إناث
Registered Refugee	10524	-	10361	163	11	2	14	9	12	56	14	8	11	26	لاجئ مسجل	
Non-Registered Refugee	1020	-	1011	9	2	-	-	-	-	2	2	1	1	1	لاجئ غير مسجل	
Non-Refugee	39471	-	38977	494	30	17	48	24	27	157	66	30	30	65	غير لاجئ	
Not Stated	238	-	224	14	-	-	-	7	2	-	2	-	-	3	غير مبین	
Total	51253	-	50573	680	43	19	62	40	41	215	84	39	42	95	المجموع	
Both Sexes																كلا الجنسين
Registered Refugee	22531	-	22046	485	31	24	28	17	26	195	67	14	20	63	لاجئ مسجل	
Non-Registered Refugee	1809	-	1786	23	2	2	1	1	-	7	4	1	1	4	لاجئ غير مسجل	
Non-Refugee	79562	-	78223	1339	103	65	102	49	64	473	162	78	71	172	غير لاجئ	
Not Stated	459	-	437	22	-	-	-	12	2	1	2	-	1	4	غير مبین	
Total	104361	-	102492	1869	136	91	131	79	92	676	235	93	93	243	المجموع	

جدول (79 تابع): السكان الفلسطينيين المعاقون حسب حالة اللجوء والجنس ونوع الاعاقة ونوع التجمع

Table (79 Cont.): Palestinian Population with Disability by Refugee Status, Sex, Type of Disability and Type of Locality
(ريف, Rural)

Refugee Status & Sex	Total Population				Type of Disability										نوع الاعاقة	حالة اللجوء والجنس
	المجموع Total	غير مبین Not Stated	غير المعاقين Without Disabilities	المعاقون With Disabilities	أخرى Others	استخدام الأصابع Grasping	متعددة Multiple	عقلية وحركية Mental & Moving	سمعية و نطقية Hearing & Speaking	حركية Moving	عقلية Mental	نطقية Speaking	سمعية Hearing	بصرية Seeing		
Male																
Registered Refugee	6647	-	6512	135	9	13	4	3	5	44	19	20	4	14		
Non-Registered Refugee	547	-	535	12	1	-	1	-	1	3	2	1	1	2		
Non-Refugee	53736	-	52626	1110	88	34	70	47	92	362	154	66	41	156		
Not Stated	326	-	318	8	1	1	2	-	2	-	-	1	1	-		
Total	61256	-	59991	1265	99	48	77	50	100	409	175	88	47	172		
Female																
Registered Refugee	5917	-	5833	84	7	1	8	-	3	35	12	8	2	8		
Non-Registered Refugee	771	-	759	12	2	-	2	-	2	4	-	-	-	2		
Non-Refugee	52011	-	51270	741	47	14	55	32	77	210	87	69	46	104		
Not Stated	327	-	321	6	-	-	2	-	-	2	-	-	2	-		
Total	59026	-	58183	843	56	15	67	32	82	251	99	77	50	114		
Both Sexes																
Registered Refugee	12564	-	12345	219	16	14	12	3	8	79	31	28	6	22		
Non-Registered Refugee	1318	-	1294	24	3	-	3	-	3	7	2	1	1	4		
Non-Refugee	105747	-	103896	1851	135	48	125	79	169	572	241	135	87	260		
Not Stated	653	-	639	14	1	1	4	-	2	2	-	1	3	-		
Total	120282	-	118174	2108	155	63	144	82	182	660	274	165	97	286		

جدول (79 تابع): السكان الفلسطينيين المعاقون حسب حالة اللجوء والجنس ونوع الاعاقة ونوع التجمع

Table (79 Cont.): Palestinian Population with Disability by Refugee Status, Sex, Type of Disability and Type of Locality
(Camps, مخيمات)

Refugee Status & Sex	Total Population				Type of Disability							نوع الاعاقة				حالة اللجوء والجنس
	المجموع Total	غير مبين Not Stated	غير المعاقين Without Disabilities	المعاقون With Disabilities	أخرى Others	استخدام الأصابع Grasping	متعددة Multiple	عقلية وحركية Mental & Moving	سمعية ونطقية Hearing & Speaking	حركية Moving	عقلية Mental	نطقية Speaking	سمعية Hearing	بصرية Seeing		
Male															ذكور	
Registered Refugee	13042	-	12668	374	28	11	25	10	7	142	54	10	15	72	لاجئ مسجل	
Non-Registered Refugee	170	-	166	4	-	-	-	-	-	3	-	-	-	1	لاجئ غير مسجل	
Non-Refugee	107	-	106	1	-	-	-	-	-	1	-	-	-	-	غير لاجئ	
Not Stated	30	-	28	2	-	-	-	-	-	-	1	-	-	1	غير مبين	
Total	13349	-	12968	381	28	11	25	10	7	146	55	10	15	74	المجموع	
Female															إناث	
Registered Refugee	12237	-	12029	208	12	2	15	4	13	70	31	5	7	49	لاجئ مسجل	
Non-Registered Refugee	208	-	204	4	-	-	2	-	1	1	-	-	-	-	لاجئ غير مسجل	
Non-Refugee	604	-	599	5	-	-	-	-	1	1	1	-	1	1	غير لاجئ	
Not Stated	40	-	40	-	-	-	-	-	-	-	-	-	-	-	غير مبين	
Total	13089	-	12872	217	12	2	17	4	15	72	32	5	8	50	المجموع	
Both Sexes															كلا الجنسين	
Registered Refugee	25279	-	24697	582	40	13	40	14	20	212	85	15	22	121	لاجئ مسجل	
Non-Registered Refugee	378	-	370	8	-	-	2	-	1	4	-	-	-	1	لاجئ غير مسجل	
Non-Refugee	711	-	705	6	-	-	-	-	1	2	1	-	1	1	غير لاجئ	
Not Stated	70	-	68	2	-	-	-	-	-	-	1	-	-	1	غير مبين	
Total	26438	-	25840	598	40	13	42	14	22	218	87	15	23	124	المجموع	

جدول (79 تابع): السكان الفلسطينيين المعاقون حسب حالة اللجوء والجنس ونوع الاعاقة ونوع التجمع

Table (79 Cont.): Palestinian Population with Disability by Refugee Status, Sex, Type of Disability and Type of Locality
(المجموع، Total)

Refugee Status & Sex	Total Population				Type of Disability							نوع الاعاقة			حالة اللجوء والجنس
	المجموع Total	غير مبین Not Stated	غير المعاقين Without Disabilities	المعاقون With Disabilities	أخرى Others	استخدام الأصابع Grasping	متعددة Multiple	عقلية وحركية Mental & Moving	سمعية و نطقية Hearing & Speaking	حركية Moving	عقلية Mental	نطقية Speaking	سمعية Hearing	بصرية Seeing	
Male															ذكور
Registered Refugee	31696	-	30865	831	57	46	43	21	26	325	126	36	28	123	لاجئ مسجل
Non-Registered Refugee	1506	-	1476	30	1	2	2	1	1	11	4	1	1	6	لاجئ غير مسجل
Non-Refugee	93934	-	91978	1956	161	82	124	72	129	679	250	114	82	263	غير لاجئ
Not Stated	577	-	559	18	1	1	2	5	2	1	1	1	2	2	غير مبین
Total	127713	-	124878	2835	220	131	171	99	158	1016	381	152	113	394	المجموع
Female															إناث
Registered Refugee	28678	-	28223	455	30	5	37	13	28	161	57	21	20	83	لاجئ مسجل
Non-Registered Refugee	1999	-	1974	25	4	-	4	-	3	7	2	1	1	3	لاجئ غير مسجل
Non-Refugee	92086	-	90846	1240	77	31	103	56	105	368	154	99	77	170	غير لاجئ
Not Stated	605	-	585	20	-	-	2	7	2	2	-	2	3	غير مبین	
Total	123368	-	121628	1740	111	36	146	76	138	538	215	121	100	259	المجموع
Both Sexes															كلا الجنسين
Registered Refugee	60374	-	59088	1286	87	51	80	34	54	486	183	57	48	206	لاجئ مسجل
Non-Registered Refugee	3505	-	3450	55	5	2	6	1	4	18	6	2	2	9	لاجئ غير مسجل
Non-Refugee	186020	-	182824	3196	238	113	227	128	234	1047	404	213	159	433	غير لاجئ
Not Stated	1182	-	1144	38	1	1	4	12	4	3	3	1	4	5	غير مبین
Total	251081	-	246506	4575	331	167	317	175	296	1554	596	273	213	653	المجموع

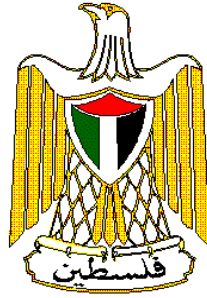

**Palestine National Authority
Palestinian Central Bureau of Statistics
Population, Housing and Establishment Census-1997
Statistical Reports Series**



**Final Results
Population Report
Nablus Governorate**

May, 1999

PAGE NUMBERS OF ENGLISH TEXT ARE PRINTED IN SQUARE BRACKETS.
TABLES ARE PRINTED IN THE ARABIC ORDER (FROM RIGHT TO LEFT).

© May, 1999

All Rights Reserved.

Suggested Citation:

Palestinian Central Bureau of Statistics, 1999. *Population, Housing and Establishment Census -1997, Final Results- Population Report – Nablus Governorate, First Part Ramallah-Palestine.*

All correspondence should be directed to:

Department of user services
Palestinian Central Bureau of Statistics
P.O.Box 1647, Ramallah, Palestine.

Tel: 972-2-2406340
E-mail: diwan@pcbs.pna.org

Fax: 972-2-2406343
web-site: <http://www.pcbs.org>

Unofficial Translation

Unofficial Translation

**A Word from H.E. Yaser Arafat
President of the Palestinian National Authority**

The official statistics system is one of the basic pillars of the civic society in any country. We have, thus, paid special attention to laying solid foundations for this system in the Palestinian society. We have raised and allocated local and international resources to lay well balanced bases for the Palestinian statistical system in parallel with the task of achieving the Palestinian political and socio – economic independence. In acknowledging and stressing the importance of setting up a modern central statistical bureau capable of collecting, compiling and disseminating statistical data in accordance with the international standards and recommendations, we included the establishment, funding and creation of the enabling atmosphere for the success of the system among our top personal and official priorities.

It pleases us to present the findings of the first Population, Housing and Establishment Census that was successfully planned, implemented underwent various dissemination processes by Palestinian hands. Our independent Palestinian decision to carry out the project came in response to our awareness of the crucial need for building a Palestinian statistical system, as part of our rights to sovereignty and complete independence. We are very confident that the findings of the Population, Housing and Establishment Census-1997 shall be utilized in enhancing our efforts aiming to provide the enabling environment for achieving the complete Palestinian sovereignty as well as to optimally utilize and allocate available resources in a way that ensures balanced development.

In view of the importance of the project findings in enhancing our liberation, independence and state building, we issued presidential directives (in the session of the Palestinian cabinet held on January 16th 1998) requiring all ministries and governmental agencies to make optimal utilization of the findings, including revising their plans and program based on the results of this project.

The implementation of the Population, Housing and Establishment Census- 1997 and the derivation of its findings crowns our march for the informatic independence launched in 1993 when issued by our directives for the establishment of the Palestinian Central Bureau of Statistics. The success of the census would have been impossible, without the dedication and commitment of the national team we established for following up and supervising the implementation of this highly pivotal project. The census national team, comprised of senior PNA officials including ministers, deputy ministers, and director generals representing the Palestinian government, as well as many thousands of our Palestinian people who worked hard day and night to ensure the availability of the enabling conditions for the successful implementation of the census. It is my pleasure, in this respect, to express my deep gratitude to the national director of the project, Dr. Hasan Abu Libdeh, whose distinguished management, characterized with high efficiency and continuous follow up and supervision, has played a crucial role in achieving solid and reliable results. We extend our thanks to Mr. Mahmoud Jaradat, the executive director of the project, for his high sense of responsibility in managing and following up the implementation of the activities.

The cooperation of our people with the census national team in voluntarily providing complete needed data reflects the distinguished determination of the various groups of our Palestinian people to take part in building our homeland.

The international community has paid serious attention to this national exercise. Such attention came in different forms including the generous support provided by a number of UN organizations and friendly countries. The United Nations Population Fund (UNFPA) allocated an essential part of its resources and technical expertise in the planning and implementation phases. The United Nations Statistical Office and the Technical Support Team resident in Amman took part in bringing success to the activities of the census including offering all possible technical consultancy. Likewise, the Governments of Great Britain, Switzerland and Norway provided serious financial contributions.

We express our sincere gratitude to the various parties that contributed to the funding of the activities of this crucial event as well as to those who provided technical expertise to ensure carrying out the census in accordance with international standards and scientific criteria.

Of course, I can not but extend my thanks and appreciation to the PCBS family and all members of the census national team. I am very proud of their hard work, persistence and dedication.

Yasser Arafat
President of the Executive Committee of the Palestine
Liberation Organization
President of the Palestinian National Authority
President of the Higher Committee of the Population,
Housing and Establishment Census 1997

Acknowledgement

We proudly celebrate the occasion of releasing the final results of the first Population, Housing and Establishment Census-1997, in less than a year from being implemented. It would be impossible for this achievement to emerge without the remarkable integration of all **Palestinian people**, by which all chances of success were provided to carry out this sovereignty exercise. Accordingly, the Census National Team is mostly grateful for their gigantic cooperation in this process.

The Census National Team is honored to present special appreciation and gratitude to his excellency President **Yaser Arafat**, for providing all the official, moral and financial support since his generous adoption of the idea since 1993 in Tunisia. The Census National Team highly appreciates Mr. President's faith and trust in the team's capabilities to implement this project during extremely complicated circumstances.

Both legislative and executive authorities, in addition to public and private sectors, were distinguishably supportive throughout the census stages.

Many thanks to the Palestinian **Legislative Council, PNA Leadership, Cabinet, Ministers, Ministries, Governmental Institutions, Governors, Palestinian Security Institutions, Members of Census National Committee, Publicity Campaign Regional Committees and Sub-Committees, Coordination Committee, Governorate Sub-Committees, Women Support Committees, Census Executive Committee, Central and Sub-Operations Rooms, and Other Parties** for harmonizing their efforts conducive to provide all opportunities of success.

PCBS family is proudly satisfied to be part of this historic era and to merit the confidence of both Palestinian leadership and people, to lead this marvelous task. PCBS will continuously be committed to endless exerted contributions to complete the Palestinian statistical sovereignty.

Acknowledgment

The successful implementation of the census would not have been possible without the financial and technical assistance provided by the following donors: -

- United Nation Population Fund UNFPA, through united Nation Statistical Division (UNSD), Department of Economic and Social Information and Policy Analysis (DESIPA), Country Support Team Amman (CST) and United Nation Development Program (UNDP) in Jerusalem
- The British Government through Department for International Development (DFID)
- The Swiss Government through Swiss Development Cooperation (SDC)
- The Norwegian Government through Agency for Development Cooperation (NORAD)
- The World Bank Through Palestinian Economic Council for Development And Reconstruction (PECDAR).

Palestine National Authority (PNA), Census National Team, and Palestinian Central Bureau of Statistics acknowledge the assistance of these donor countries and agencies.

The printing of Census reports is made possible by a generous contribution from British Government through the Department for International Development (DFID).

Preface

Censuses of Population, Housing, or Establishments are crucial undertakings in the life of any official statistical system. The United Nations recommends the implementation of Population censuses every 5 or 10 years to obtain a comprehensive set of data about population size, composition and characteristics. Such data are essential for economic and social development.

Upon launching of the peace process between the Arab countries and Israel, the Palestine Liberation Organization, PLO, has given highest priority to making available the needed data for establishing national plans of actions for rebuilding the country, especially the economic, social, cultural and service sectors in the Palestinian Territory. The PLO has recognized that the available gap in the needed statistics for planning will only be filled through the implementation of a population and housing census. The census will be a proper vehicle for providing various ministries and institutions with crucially needed data for effective planning and for the integration of demographic indicators into the overall development planning process.

Our efforts in planning for carrying out the census, which have started in the fall of 1993 have culminated in the issuance of a presidential decree (June 5, 1997) on conducting the Population, Housing, and Establishment Census at the end of 1997 in the Palestinian Territory. The Palestinian Central Bureau of Statistics was entrusted through that decree to lead the implementation of this strategic exercise.

The census covered all of the Palestinian Territory except those parts of Jerusalem, which were annexed by Israel in 1967. The Israeli authorities have conducted an extensive campaign against our teams in Jerusalem, including the arrest of scores of fieldworkers, declaring those areas as closed military areas, and passing a law outlawing census activities in Jerusalem, thus preventing the Palestinian side from exercising its legitimate rights in Jerusalem, and the right to collect statistical information about the Palestinians of Jerusalem.

This report summarizes the main results of the census in this field, more reports are being prepared to cover other topical aspects as well as other geographical areas. Of course, the exhaustion of all areas covered by the census will take along time, however, we count on the interests of various users to help us release all results in record time. In the meantime, we welcome any suggestions from users on further utilization of these data.

May, 1999

**Hasan Abu-Libdeh, Ph.D.
President**

Important Remarks

- 1- The detailed tables published in this report and addressing all essential characteristics are related to the final result of the population actually enumerated in December 10th – 24th 1997. However, Likewise, the results do not include the estimates of not enumerated population based on the findings of the post enumeration study, i.e. 9,948 persons.
- 2- The administrative classifications of the Ministry of Local Government were used in the 1997 census. These classifications divided the Palestinian Territory into 14 governorates in addition to 2 districts.
The governorates are Jenin, Tulkarm, Qlaqiliya, Nablus, Ramallah and Al-Bireh, Jericho, Jerusalem, Bethlehem, Hebron, North Gaza, Gaza, Deir Al-Balah, Khan Yunis, and Rafah.

The two districts are Tubas and Salfit.
- 3- Occupation and economic activity were coded based on the manuals developed by the PCBS in accordance with international standards, except for the relation between the occupation and the educational attainment (level) (the highest successfully completed academic qualification) for the second and third groups. It was agreed to make the educational attainment (level) of the professionals “diploma and higher”. As for assistant professionals, it was allowed to make their educational level “elementary and higher”. This is due to the fact that such cases are prevailing in the Palestinian Territory.
- 4- The occupation category “Legislators and senior administrators and managers” includes those currently or previously employed as legislators, senior governmental administrators and managers, traditional officials, mayors and senior administrators and managers in the political parties and organizations, workers unions, and humanitarian organizations. This category includes also chairmen of joint administration or consolidated institutions including general managers, production managers or directors of operations departments, irrespective of whether they are owners or employed in such institutions.

Table of Contents

<u>Subject</u>	<u>Page</u>
A Word from H.E. Yaser Arafat President of the Palestinian National Authority	
Preface	
Acknowledgement	
Important Remarks	
Table of Contents	
List of Tables	
Chapter One: General Background	[19]
1.1 Census definition	[19]
1.2 Objectives of the Census	[19]
1.3 Census Organizational Structure	[20]
1.4 Enumeration Technique	[21]
1.5 Census Coverage	[21]
1.6 Reference date	[21]
1.7 Enumeration period	[22]
1.8 Census Stages	[22]
1.9 Data Quality Control Mechanism	[24]
Chapter Two: Basic definitions and concepts	[25]
2.1 Geographical, administrative and statistical divisions	[25]
2.2 General definitions	[25]
2.3 Basic definitions of the individual and households characteristic	[28]
Chapter Three: Final Results	[39]
Tables	45

List of Tables

Table	<u>page</u>
Table 1: Total Population by Type of Locality and Sex	45
Table 2: Native (Inside Palestinian Territory) and Foreign Born Palestinian Population by Age Groups in Years and Sex	46
Table 3: Palestinian Population Born Inside Palestinian Territory by Governorate, Sex and Age Groups in Years	47
Table 4: Households by Household Size and Nationality of Head of Household	50
Table 5: Population (12 Years and Over) in Palestinian Households, by Relationship to Head of Household, Marital Status and Sex, and Number of Institutional Population	51
Table 6: Palestinian Population in Households and Institutions by Age Groups in Years, Sex, Household Type and Type of Locality	52
Table 7: Palestinian Households and Population in Households by Size, type of Household and Type of Locality	60
Table 8: Heads of Palestinian Households by Age Groups in Years and Sex, and Other Households Members by Age Groups in Years and Relationship to Head of Household	64
Table 9: Palestinian Households and Population in Household by Household Size, Number of Members Under 15 Years and Type of Locality	81
Table 10: Palestinian Households and Population by Sex, Household Type, Number of Persons 60 Years and Over, Household Size and Type of Locality	85
Table 11: Population by Age Groups in Years, Sex and Nationality	89
Table 12: Population by Single Years of Age, Sex and Type of Locality	91
Table 13: Palestinian Population by Locality, Sex and Age Groups in Years	96
Table 14: Palestinian Population (12 Years and Over) by Age Groups in Years, Sex, Marital Status and Type of Locality	101
Table 15: Palestinian Population (12 Years and Over) by Locality, Sex and Marital Status	109
Table 16: Palestinian Population Ever Married by Current Age Groups in Years, Sex, Age at First Marriage and Type of Locality	112
Table 17: Palestinian Population by Age Groups in Years, Sex and Religion	120
Table 18: Palestinian Population (10 Years and Over) by Locality, Sex and Educational Attainment	121
Table 19: Palestinian Population (10 Years and Over) by Locality, Sex and Activity Status.	132
Table 20: Palestinian Population by Refugee Status, Type of Locality and Sex	143
Table 21: Palestinian Population by Age Groups in Years, Sex, Refugee Status and Type of Locality	144
Table 22: Palestinian Households and Members by Locality and Household Size	148

Table 23: Ever Married Palestinian Women (12 Years and Over) by Age in Years, Number of Children Ever Born Alive by Sex and Type of Locality	152
Table	<u>Page</u>
Table 24: Ever Married Palestinian Women (12 Years and Over) by Age in Years, Number of Children Still Alive by Sex, and Type of Locality	156
Table 25: Ever Married Palestinian Women (12 Years and Over) by Duration of Marriage in Years, Number of Children Ever Born Alive by Sex and Type of Locality	160
Table 26: Ever Married Palestinian Women (12 Years and Over) by Duration of Marriage in Years, Number of Children Still Alive by Sex and Type of Locality	164
Table 27: Ever Married Palestinian Women (12 - 59) Years by Educational Attainment, Age Groups in Years, Number of Births Ever Born Alive by Sex Within the 12 Months Preceding the Census and Type of Locality	168
Table 28: Ever Married Palestinian Women (12 - 59) Years by Age Groups in Years, Number of Births Ever Born Alive in 12 Months Preceding the Census, Number of Births Still Alive, Number of Deaths Among these Live Births and Type of Locality	180
Table 29: Palestinian Population (5 Years and Over) by Age in Years, Sex, Educational Attendance and Type of Locality	184
Table 30: Palestinian Population (5 Years and Over) by Educational Attendance, Sex, Age and Type of Locality	188
Table 31: Palestinian Population (10 Years and Over) by Years of Schooling Completed, Sex, Age and Type of Locality	192
Table 32: Palestinian Population (10 Years and Over) by Age, Sex, Literacy and Type of Locality	200
Table 33: Palestinian Population (10 Years and Over) Currently at School by Educational Attainment, Sex, Age and Type of Locality	202
Table 34: Palestinian Population (10 Years and Over) Not Currently at School by Educational Attainment, Sex, Age and Type of Locality	206
Table 35: Palestinian Population Completed Associate Diploma and Above by Specialization (Program), Sex, Age and Type of Locality	210
Table 36: Palestinian Population (10 Years and Over) by Place of Study, Sex, Qualification and Type of Locality	222
Table 37: Palestinian Population 10 Years and Over by Age Groups in Years, Sex, Activity Status and Type of Locality	230
Table 38: Palestinian Population 10 Years and Over by Years of Schooling, Age Groups in Years, Activity Status, Sex and Type of Locality	234
Table 39: Palestinian Population 10 Years and Over by Marital Status, Age Groups in Years, Activity Status, Sex and Type of Locality	250
Table 40: Employed and Unemployed Ever Worked Palestinian Population 10 Years and Over by Sex, Marital Status, Age Groups in Years, Employment Status and Type of Locality	266
Table 41: Employed and Unemployed Ever Worked Palestinian Population 10 Years and Over by Sex, Age Groups in Years, Employment Status and Type of Locality	294

Table 42: Employed and Unemployed Ever Worked Palestinian Population 10 Years and Over by Sex, Age Groups in Years, Main Occupation and Type of Locality	298
Table 43: Employed and Unemployed Ever Worked Palestinian Population 10 Years and Over by Sex, Marital Status, Age Groups in Years and Main Occupation	302
Table 44: Employed and Unemployed Ever Worked Palestinian Population 10 Years and Over by Sex , Place of Work, Main Occupation and Employment Status	309
Table	<u>Page</u>
Table 45: Employed and Unemployed Ever Worked Palestinian Population 10 Years and Over by Sex, Educational Attainment, Age Groups in Years and Main Occupation	321
Table 46: Employed and Unemployed Ever Worked Palestinian Population 10 Years and Over by Age Groups in Years, Sex and Economic Activity	330
Table 47: Employed and Unemployed Ever Worked Palestinian Population 10 Years and Over by Sex, Economic Activity and Employment Status	333
Table 48: Employed and Unemployed Ever Worked Palestinian Population 10 Years and Over by Sex, Educational Attainment, Age Groups in Years and Economic Activity	336
Table 49: Employed and Unemployed Ever Worked Palestinian Population 15 Years and Over by Economic Activity, Sex and Main Occupation	345
Table 50: Employed and Unemployed Ever Worked Palestinian Population 15 Years and Over by Economic Activity, Sex and Sector	348
Table 51: Employed Palestinian Population 10 Years and Over by Main Occupation, Sex, Age Groups in Years and Type of Locality	351
Table 52: Employed Palestinian Population 10 Years and Over by Economic Activity, Sex, Age Groups in Years and Type of Locality	363
Table 53: Employed Palestinian Population 10 Years and Over by Age Groups in Years, Sex and Employment Status	375
Table 54: Employed Palestinian Population 15 Years and Over by Economic Activity, Sex and Sector	378
Table 55: Unemployed Palestinian Population 10 Years and Over by Sex, Age Groups in Years, Years of Schooling and Type of Locality	381
Table 56: Unemployed Palestinian Population 10 Years and Over by Sex, Age Groups in Years, Marital Status and Type of Locality	385
Table 57: Unemployed Ever Worked Palestinian Population 10 Years and Over by Sex, Age Groups in Years and Main Occupation	389
Table 58: Unemployed Ever Worked Palestinian Population 15 Years and Over by Economic Activity, Sex and Sector	390
Table 59: Unemployed Ever Worked Palestinian Population 10 Years and Over by Sex, Age Groups in Years and Employment Status	393
Table 60: Palestinian Population 10 Years and Over Not Economically Active by Age Groups in Years, Sex and Reason for Not Active	394

Table 61: Palestinian Population 10 Years and Over Not Economically Active by Sex, Age Groups in Years, Years of Schooling and Type of Locality	396
Table 62: Palestinian Households and Population in Households by Size of Household and Number of Economically Active Members	400
Table 63: Palestinian Households by Size, Number of Unemployed Members and Dependent Under 15 Years in Households	401
Table 64: Heads of Palestinian Households 10 Years and Over by Age Groups in Years, Sex and Activity Status	402
Table 65: Employed and Unemployed Ever Worked Palestinian Heads of Households 15 Years of Age and Over by Economic Activity, Sex and Employment Status	403
Table 66: Foreign-Born Palestinian Population by Country of Birth, Sex and Age Groups in Years	406
Table	<u>Page</u>
Table 67: Foreign-Born Palestinian Population (12 Years and Over) by Age Groups in Years, Sex and Marital Status	408
Table 68: Foreign-Born Palestinian Population 10 Years and Over by Educational Attainment, Sex and Age Groups in Years	410
Table 69: Foreign-Born Palestinian Population 10 Years and Over by Sex, Age Groups in Years and Activity Status	411
Table 70: Foreign-Born Palestinian Population 10 Years and Over Employed and Unemployed Ever Worked by Main Occupation, Sex and Age Groups in Years	412
Table 71: Palestinian Population with Disability by Age Groups in Years, Sex, Type of Disability and Type of Locality	415
Table 72: Palestinian Households with One or More Persons with Disability by Type of Locality, Type and Size of Household	427
Table 73: Palestinian Population 12 Years and Over with Disability by Marital Status, Age Groups in Years, Sex and Type of Disability	428
Table 74: Palestinian Population with Disability by Cause, Type of Disability, Age Groups in Years and Sex	442
Table 75: Palestinian Population 5 - 24 Years with Disability by Educational Attendance, Age Groups in Years, Sex, Type of Disability and Type of Locality	462
Table 76: Palestinian Population 10 Years and Over with Disability by Educational Attainment, Age Groups in Years, Sex, and Type of Disability	470
Table 77: Palestinian Population 10 Years and Over with Disability by Activity Status, Sex, Type of Disability and Type of Locality	478
Table 78: Employed and Unemployed Ever Worked Palestinian Population 10 Years and Over with Disability by Main Occupation, Sex, and Type of Disability	486
Table 79: Palestinian Population with Disability by Refugee Status, Sex, Type of Disability and Type of Locality	489

Chapter One

General Background

The Population, Housing and Establishment Census -1997 is the largest statistical project ever conducted in the Palestinian Territory. The Palestinian Central Bureau of Statistics (PCBS) started preparing for implementing this pivotal project in the eve of 1993, and it was actually carried out throughout the period starting from the early beginnings of September 1997 until the eve of that year. This chapter provides a brief overview of the Census importance, objectives, Census organizational structure, coverage, reference date, stages, data quality control mechanisms.

1.1. Census Definition:

Population Census

The process of collection, classification, processing, analysis, assessment, dissemination of statistical data on the number of population and their distribution by basic demographic and socio-economic characteristics in a specific reference period within the boundaries of a specific geographic area.

A population Census is based on the following:

1. De-facto enumeration: based on the enumeration of individuals according to their existence in the area of enumeration at Census reference date, regardless of their usual place of residence.
2. De-jure enumeration: the enumeration of individuals according to their usual place of residence, regardless of their existence at the Census reference date.

For this Census, we adopted the de-facto approach with some exceptions.

1.2 Objectives of the Census:

The main objectives of the Census are as follows:

1. Provide a basic set of updated and reliable data on the population, housing, economic establishments, and agricultural holdings with emphasis on identifying the size, distribution, and the basic socio - economic and demographic characteristics of the households and individuals. This involves providing data on buildings characteristics and housing conditions along with the basic means available to the household and the agricultural holdings, in addition to a basic set on buildings and economic establishments.
2. Develop special standards, definitions and manuals for the statistical activities in the Palestinian Territory.
3. Enhance and support the national building capacities and the PCBS ability to conduct periodic Censuses and surveys. This involves timely and cost effective planning, data collection, data processing, data dissemination, and the use of related characteristics (population, building, housing units, and establishments characteristics). Quality and meeting various needs should be highly emphasized.
4. Create a comprehensive database to function as a basic reference for the basic information systems including the compilation and updating of central records and registers including the population register, the buildings and housing units register, the detailed addresses register, the establishments register and the agricultural holdings register.

1.3 Census Organizational Structure:

Because of the importance of the Census project, which is considered the largest statistical operation that has been implemented in the Palestinian Territory, it was necessary to have an administrative organization for the census national team that secures complete controls over administrative technical and field work operations. The number of individuals who worked in the project was 6733. This number does not include the volunteers who participated in the publicity campaign, beside members of emergency committees, women committees and security committees

Census organization structure

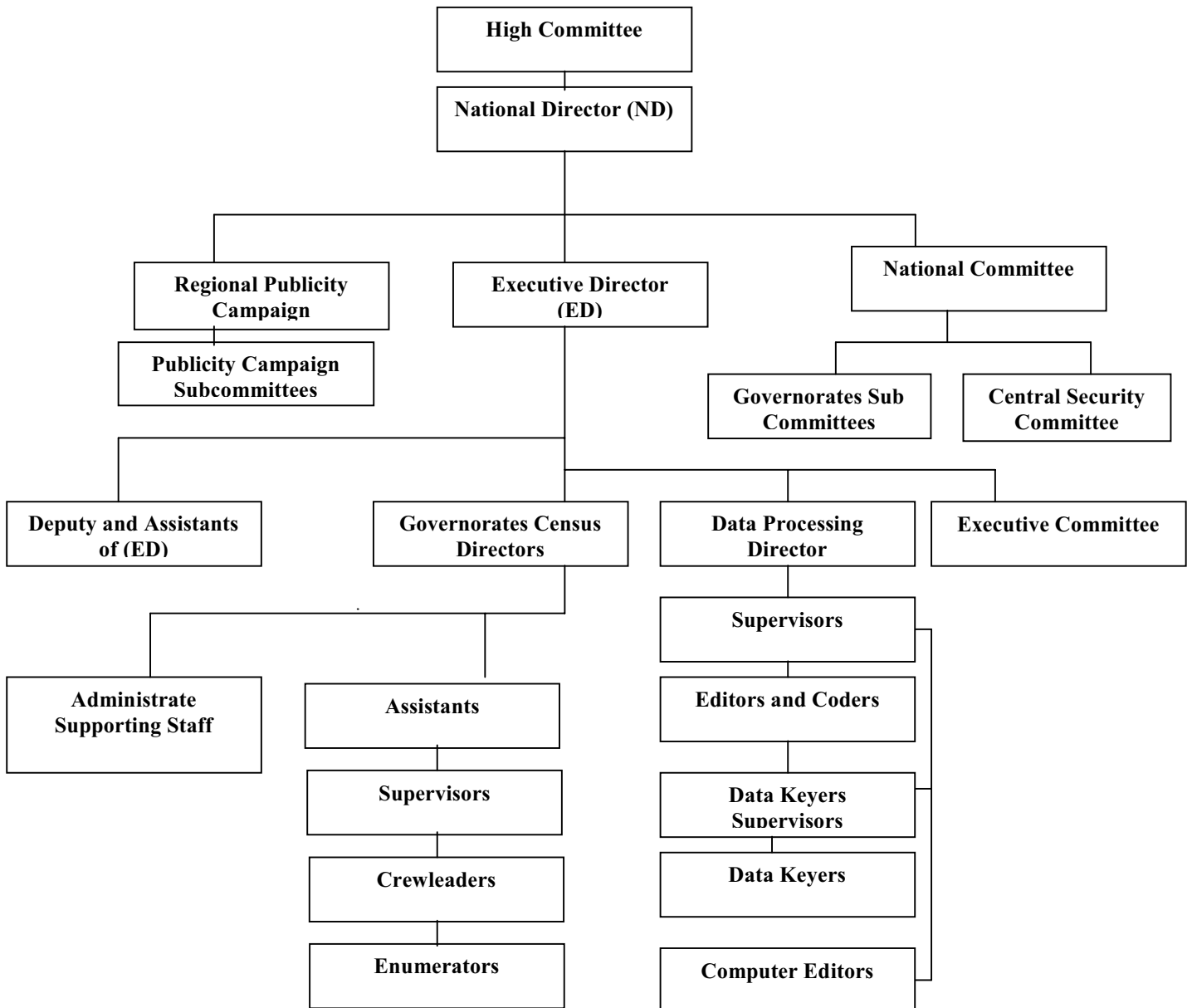

1.4 Enumeration Technique:

The enumeration technique was based on direct interviewing of respondents in completing the questionnaires designated for collecting statistical data on the individuals, households, buildings, housing units and establishments. All of these categories underwent comprehensive enumeration, i.e. the operations were not based on any sampling. In addition, the instructions given to the fieldwork teams stressed the importance of returning more than once to absent households to ensure completing data from eligible persons. Field work officials used to play active roles in addressing non-response cases by providing the household with the necessary explanations to alleviate their fears or through public and official related ceremonies.

A post – enumeration study was conducted on 4% of the enumeration areas to check and examine under coverage of households and individuals. This study was conducted during the first half of January 1998.

1.5. Census Coverage:

As mentioned before, the De-facto enumeration was adopted in the Census, with some exceptions. Thus, the categories that underwent enumeration are as follows:

The Categories that underwent complete data collection are:

1. All persons present in the Palestinian Territory on the reference date, irrespective of nationality, purpose of stay and place of residence in the Palestinian Territory.
2. All Palestinians temporarily living abroad (for less than one year prior to the night of the reference date) and who have a usual place of residence in the Palestinian Territory. Those persons are enumerated as part of their households.
3. All Palestinians studying abroad irrespective of the study period and the period of stay abroad along with all Palestinian detainees in the Israeli jails regardless of the detention period.

Palestinians abroad:

This category includes Palestinians who have lived abroad for more than one year but who, nevertheless, have a usual place of residence in the Palestinian Territory and have identity cards (except for students and detainees enumerated in the previous category) irrespective of the purpose of their stay abroad. This report does not include any data about this category.

1.6 Reference date:

The reference date refers to the moment in which the Census data are based. Normally, it refers to the midnight of the day preceding the reference period. Thus, the findings of the Census relate to that night. The midnight of December 9–10th 1997 was adopted as the reference date of the Census.

However, this does not mean that all data relate to the reference date of the Census, taking into account that the reference period for some characteristics refers to periods prior to the reference date of the Census operations. This applies to economic characteristics, births and deaths data. In general, most of the other data relate to the reference date including age, marital status, place of residence, educational attainment level, ...etc.

1.7 Enumeration period:

As for the enumeration period, it refers to the span of time in between the commencement of fieldwork and the completion of all questionnaires. The period between December 10th 1997 and December 24th was adopted as the enumeration period of the census.

1.8 Census Stages:

The Census was conducted in three basic stages:

1.8.1 Census Preparatory Stage:

The initial preparatory activities of the 1997 census were launched at the end of 1993 by the preparation of the project document, census budget, and then the recruitment of census core staff who first thoroughly reviewed the international experiences and UN recommendations in relation to Population and Housing Censuses.

Afterwards, the census core team initiated the process of coordinating with governmental and non-governmental insinuations to identify their needs of the census data. The coordination resulted in national consensus about the priorities in relation to the necessary variables and indicators that were crucial to the Palestinian development process. Also, special coordination and consultation with the United Nations Population fund (UNFPA) were conducted from the beginning of this stage to ensure the support of this organization to the census various activities.

This stage witnessed the implementation of a pre-test that covered 15 Enumeration Areas in March 1996, and a pilot census that covered 36 Enumeration Areas, which was conducted in December 1996. These two census' tests led to positive amendments to census plans and procedures.

At this stage, an administrative classification manual was prepared along with complete updated maps for all Palestinian localities. Each locality was divided into small Enumeration Areas each with an average size of 150 housing unit.

Presidential decrees on the implementation of the census and the formation of the census different committees were issued on June 6th 1997.

Then, census questionnaires and manuals were finalized and printed; sources of fieldworkers were determined; preparation of archive and storage room was set; and finally the distribution of census required materials to census field offices. This stage was accomplished by September 4th, 1997.

1.8.2. Implementation stage (field work stage):

This stage started on September 6th 1997 and lasted until January 15th 1998. It commenced with the selection and training of field workers including Census governorate directors, supervisors, crew leaders and enumerators. The main activities of this stage tackled the delineation of enumeration areas in the period between October 1st 1997 and October 14th 1997; the marking and listing of buildings, housing units and establishments in the period between October 30th 1997 and November 23rd 1997; the population count (enumeration) in the period between December 10th 1997 and December 24th 1997; the implementation of the post enumeration study in the period between January 6th 1998 and January 15th 1997; the derivation of the preliminary findings in the period between December 31st 1997 and January 4th 1998; and the delivery and reception of questionnaires and records as well as storing them in the main office in the period between December 29th 1997 and January 4th 1998.

1.8.3. Data processing and preparation reports stage:

This stage started on January 5th 1998. The main activities of this stage tackled the editing, coding, verification, data entry, and verification of computerized data for all questionnaires. Other pertinent activities included the application of data quality control techniques after the derivation of electronic lists for exceptional and inconsistent cases. In addition, this stage involved the preparation of the different statistical reports at all geographic levels.

1.9 Data quality and control mechanism:

The purpose of this mechanism was to obtain reliable set of data through the adoption of procedures that would prevent possible errors, avoid the causes of possible inconsistencies, and then the identification and correction of these errors or inconsistencies.

The data quality and control mechanism was adopted in all of census stages.

1.9.1 Data quality and control mechanism in the preparatory stage:

This stage involved the formulation of census definitions and instructions in a way that would best suit the questionnaires and permit a reliable and consistent completion of census questionnaires.

An administrative classification manual was prepared for all Palestinian localities. Detailed maps were prepared for each locality and each Enumeration Area in the locality, in addition to proper distribution of fieldworkers to ensure full coverage of all buildings, housing units, households, and establishments.

Special forms were designed to allow for close follow up on daily production, coverage, and data quality.

Enough attention was paid to the listing of special groups like Bedouins, people passing through passages, and persons living in institutional households.

A mechanism was developed for checking coverage through the implementation of a Post Enumeration Study.

In addition, a special mechanism was adopted in storing census questionnaires to ensure safe storage and fast retrieval of questionnaires during the census data processing stage.

1.9.2 Data quality and control mechanisms in the implementation stage:

Special attention was given to the selection of census fieldworkers and unemployed intermediate college or university graduates were recruited. Each fieldworker was assigned to an Enumeration Area located in his or her locality since it's easier to identify all buildings, establishments, and households, as well as to avoid possible disruption in census activities in case of complete or partial closure of the Palestinian Territory from Israeli Authorities.

Training programs and plans were carefully designed in advance. The first stage was to train census directors, who then trained census supervisors, and who then trained census crew leaders and enumerators. Identical videotapes were used in every training stage to ensure presenting census definitions and instructions to all trainees in a unified way.

After each training stage, a unified evaluation examination was conducted and the best fieldworkers were selected.

In the fieldwork activity, every supervisor was responsible for 5 crew leaders and every crew leader was responsible for 5 enumerators.

As for the enumeration technique, the direct interviewing technique was solely adopted in the enumeration process, where the interviews were conducted with the head of household or another eligible adult.

The completion of basic and identification data, e.g. name, birth date, identity card number was based on official identification documents. A “reminder ” questionnaire was distributed to all households before the actual enumeration started. The purpose of such practice was to remind the households and individuals that the actual enumeration would be conducted on a certain date and to make sure that the most basic information needed would be available on that date.

Clear and definite instructions were issued to the different levels of field workers to ensure field and office revision of their work and the work of their immediate staff. These instructions focused on revision techniques and error correction mechanisms. These instructions also required the supervisors to personally complete a sample not less than 5% of the questionnaires completed by the crew leaders or enumerators; check the coverage and data quality especially in the early days of work besides the daily office and field revisions. The crew leader re-completed 10% of the household data previously completed by the enumerators. In addition, the crew leader ensured household coverage and data consistency besides directing the enumerator’s attention to the errors some of them made.

Two central operation rooms operated continuously 24 hours a day in PCBS’ main offices in Ramallah & Gaza, respectively. These operation rooms comprised technical staff, administrators, and support staff to respond to the inquiries of the public and meet the urgent needs of the Census staff, e.g. supplies and issuing any general instructions in writing.

A post – enumeration study was conducted on 4% of the enumeration areas to check the coverage rate of individuals and households. A complete re – enumeration was carried out of all households and individuals in the sample enumeration areas.

1.9.3 Data quality control mechanism in the data processing stage:

The Census data processing stage included the office editing, office coding, data entry, and computer editing activities.

A special office and computer editing manual was prepared in advance, which included all possible checks and controls that could be applied on the census data.

All census data processing employees were selected from the best fieldworkers. The data processing stage was conducted centrally, and special training sessions were conducted prior to any of the data processing activities.

Office editing and verification of editing were implemented 100% on all of the census questionnaires.

Office coding and verification of coding were implemented 100% on all of the census questionnaires as well.

At the beginning of census data entry stage, verification was implemented 100% to identify weaknesses among data keyers. At later stages, only a 10% verification on data entry was applied.

The best editors and coders were selected for the computer editing stage.

Chapter Two

Basic Definitions and Concepts

2.1 Geographical, Administrative and Statistical Divisions:

According to current administrative divisions, the Palestinian Territory was divided into two geographic regions: The West Bank and Gaza Strip. The West Bank was divided into 9 Governorates and two Districts (Jenin, Tulkarm, Qalqiliya, Nablus, Ramallah & Al-Bireh, Jerusalem, Jericho, Bethlehem, Hebron, and Tubas, Salfit Districts) while Gaza Strip was divided into 5 Governorates (North Gaza, Gaza, Deir Al-Balah, Khan Yunis, Rafah).

Locality:

A permanently inhabited place, which has an independent municipal administration or a permanently inhabited, separated place not included within the formal boundaries of another locality

Locality Type:

Localities have been divided into three types: **Urban, Rural, Camps**

Urban: Any locality whose population amounts to 10,000 persons or more. This applies to all governorates/districts centers regardless of their size. Besides, it refers to all localities whose populations vary from 4,000 to 9,999 persons provided they have, at least, four of the following elements: public electricity network, public water network, post office, health center with a full – time physician and a school offering a general secondary education certificate.

Rural: Any locality whose population is less than 4,000 persons or whose population varies from 4,000 to 9,999 persons but lacking four of the aforementioned elements.

Camp: It refers to any locality referred to as a refugee camp and administered by the United Nations Refugees and Work Agency in the Near East (U.N.R.W.A.).

Enumeration Area:

A group of housing units (about 150 housing unit) with clear boundaries on the ground, it may constitute one locality or part of a locality.

2.2 General definitions:

Building:

For the purposes of the Population, Housing and Establishment Census 1997, the building is defined as any fixed construction that is temporarily or permanently erected on the surface of the earth or water. The building is surrounded by four walls or with at least one completed ceiling at the time of the visit, regardless of the construction material and the purpose of construction and utilization at the time of the Census. The building might be utilized for habitation, for work, for both, vacant, closed or under construction at the time of the Census.

Housing Unit:

A building or part of a building constructed for one household only, with one or more independent entrance leading to the public road without passing through another housing unit. The unit might not be constructed for living purposes but found occupied with a household during the enumeration. Likewise, the unit might be utilized for habitation or for work

purposes or both purposes. Also, it might be closed, vacant or occupied by one or more households during the Census.

Room:

The housing unit or part of the housing unit surrounded with walls and has a ceiling, provided that its area is not less than 4m². If the area of the glassy balcony equals or surpasses more than 4m² and is used for living purposes, it is considered a room. Likewise, the salon or living room is considered a room. The kitchen, bathroom, paths and toilet are not considered rooms. Areas allocated for animals and poultry along with those used for work purposes, only, are not considered rooms.

Collective households (institutional households):

It refers to the place constructed for the residence of a group of individuals, who live therein and benefit from the services it provides. The collective household, may be comprised one building or more or one housing unit or more. Examples of collective households include hotels, hostels, elderly and orphans homes, psycho-therapy clinics and hospitals, collective households for university students, collective living quarters (camps) at the passages, and housing units of priests and nuns in the monasteries and churches (who do not have other households).

Household:

For the purposes of the Population, Housing and Establishment Census -1997, the household was defined as one person or a group of persons with or without a family relationship, who live in the same housing unit or part of the housing unit, share meals and make joint provision of food and other essentials of living.

In the Census, the household includes:

- A. Household members found in the housing unit in the midnight of the reference date (the night of December 9 – 10th 1997).
- B. Visitors living outside the Palestinian Territory but who spent that night in the housing unit of the household (relatives and non- relatives) as well as visitors from the Palestinian Territory who, as a whole family, spent all of the enumeration period.
- C. Servants and other workers living usually within the household and spent the night of the reference date with the household.
- D. New births born prior to the night of the reference date and still alive, irrespective of whether they were within the household or in the hospital.
- E. Household members who spent the night of the reference date with the household and died after that night.
- F. Household members who usually live in the housing unit but were not available in the midnight of the reference date. This category includes:
 - Household members who spent the night of the reference date with another household inside the Palestinian Territory.
 - Household members working at night in factories, hospitals, airports, ...etc.
 - Individuals who spent the night of the reference date travelling in the public ways inside the Palestinian Territory.
 - Fishers who spent the night of the reference date fishing in the regional waters.

- Members of internal security forces, presidential security forces, and civil defense forces irrespective of where they spent the night of the reference date.
- Palestinian households' members living usually within the household but who were abroad (for touristic, medical or other purposes) during the night of the reference date, provided their stay does not exceed one year.
- Palestinian households' members living usually within the household but were absent during the night of the reference date due to urgent causes including hospital, prisons, ...etc.
- Palestinian households' members living usually within the households but were absent during the night of the reference date due to their stay in a hotel in the Palestinian Territory.
- Students studying abroad regardless of the length of their stay.
- Household members detained in prisons irrespective of their sentence.

The following categories are excluded from lists of households' members:

- Persons who died before the night of the reference date.
- Persons who were born after the night of the reference date.
- Persons present during the enumeration in elderly homes, orphans homes, psycho-therapy clinics and hospitals, collective households for university students, and other collective households in the Palestinian Territory. Those persons are enumerated in these housing units.
- Students studying in Palestinian universities, institutes and other educational institutions who have places of residence other than the housing units of their households. Those persons are enumerated in these housing units.

Special cases:

- Bedouins are enumerated in the place of their stay in the night of the reference date.
- Palestinians living abroad for more than one year who have Palestinian identification documents and usually live within the household when they return are classified under "Palestinians living abroad" and are not included in the list of household members. As for persons visiting the Palestinian Territory and having Palestinian identification documents, they are not classified under "Palestinians living abroad" if they were enumerated with households they are staying with.

Type of households that underwent enumeration are divided into:

Private Households: The households included in the aforementioned definition of the household.

Collective / Institutional Households: It refers to the households enumerated in the previously mentioned collective households.

Palestinian Household:

It refers to the private household whose head holds the Palestinian nationality. As for non – Palestinian household, it refers to the household whose head holds non – Palestinian nationality irrespective of the nationality of other household members.

Types of Private households:

Private households are divided by composition into the following types:

1. A one–person– household

It refers to the household comprised of one individual.

2. Nuclear household

It refers to the living household comprised of a **couple only; a couple and a son or a daughter** or more; **a male head of a household with a son or a daughter** or more; **a female head of a household with a son or a daughter** or more. It is worthy to note that no other relatives or non – relatives live with this household.

3. Extended household

It refers to the household comprised of one or more nuclear households **with one or more relatives** yet **no other non – relatives** live with this household. It might be comprised of two or more related but not married persons. To be brief, it must be comprised of a head of a household and a minimum of one relative member (other than a spouse or a child). However, it **does not include any non – relative members**.

4. Composite household

It refers to the household comprised of one or more nuclear households **with one or more relatives** related to the head of the household and a minimum of **one non- relative member**. It might be comprised of two or more unrelated and not married persons. To be brief, it must be comprised of a head of a household and a minimum of one non- relative member irrespective of the other household members.

Average household size:

It refers to the average number of private household members calculated through dividing the total number of members for a certain category by the number of households for that particular category.

2.3 Basic definitions of the individuals and households characteristics:

Head of the household:

It refers to the person who usually lives within the household and is considered as the head of the household by its other members. Often, he \ she is the main decision-maker and responsible for financial support and economic welfare of the household.

Relationship to the head of the household:

It refers to the type of relationship to the head of the household and is normally classified as follows:

Head of the household, Spouse, Son/ daughter, Father / mother, Brother / sister, Grandfather/ grandmother, Grand–child, Son/ daughter in law, Other relatives, Others.

Sex:

It is divided into Male and Female.

Date of Birth:

It refers to the date in which the person was born. It is normally comprised of three cells: day, month and year according to the official identification documents such as the birth certificate, passport, ...etc.

Age in completed years:

Age is defined as the temporal span extending from the birth date until the reference date of the Census, expressed by years without any attention to the days and months (completed years).

Original nationality:

It refers to the political identity of the individuals. As for Palestinians with other nationalities, they are considered Palestinian nationals.

Religion:

It refers to the spiritual belief of the person, which is divided into Muslim, Christian, Other.

Mother's usual place of residence (place of birth):

It refers to the usual place of residence of the mother when the person was born.

Usual place of residence:

It refers to the name of the locality in which the person spends most of his time during the year (lived there six months and above), irrespective of whether it is the person's same place of existence during the Census, or the place in which he works and performs related activities or the place in which his original household is based or not.

Duration of residence:

It refers to the duration the person's stay in the current place of residence in which the person lived until the date of the Census, in completed years without any attention to the months or days.

Previous usual place of residence:

It refers to the place (if existing) where the person stayed for a minimum of six months before he moved to the current usual place of residence.

Reasons of changing previous place of residence:

It refers to the reasons that caused the person to change the previous usual place of residence and move to the current usual place of residence. The reasons are classified as follows:

- 1. Work:** This reason means that the reason that caused the person to move to the current place of residence was either to seek work or a change in the place of work.
- 2. Study:** This reason means that the reason that caused the person to move to the current place of residence was to continue his \ her studies.
- 3. Marriage:** This reason means that marriage was the reason that caused the person to move to the current place of residence.
- 4. Companionship (accompany):** This reason means that the reason that caused the person to move to the current usual place of residence is accompanying one of the household members or moving to live with the household or a household member. This applies to the spouse and children of the head of the household who accompany him \ her or move to live with him \ her for any reasons (other than obligatory migration).
- 5. Compulsory Migration:** This applies to cases in which the person was obliged to leave his/her previous place of residence and move to the current usual place of residence due to

compulsory migration during war, irrespective of age. This applies to deportees and their families as well as detainees in the Israeli prisons

6. **Other:** This category refers to any causes other than any of the aforementioned, e.g. moving to a new housing unit in another locality or returning to the country.

Refugee status:

This status relates to the Palestinians who were forced to leave their land in the Palestinian Territory occupied by Israel in 1948. It applies to their male sons and grandchildren. Every Palestinian falls under one of the following categories:

1. **Registered Refugees:** It applies to registered refugees holding refugee registration cards issued by UNRWA.
2. **Non-Registered Refugees:** It applies to unregistered refugees who do not hold refugee registration cards issued by UNRWA.
3. **Non-Refugee:** It applies to any Palestinian not categorized under any of the two aforementioned statuses.

Types of Disability:

The disabled is defined as the person suffering from a clear and evident weakness in performing certain activities due to continuous difficulties emanating from a physical, mental or health state that lasted for more than six months. Disabilities resulting from a bone break or a disease lasting for less than six months are not considered disabilities that are classified as follows:

1. **Seeing (visual):** It includes blind and one-eyed persons and any persons suffering from clear sight weaknesses even after using special devices, provided they do not suffer from any other disabilities.
2. **Hearing (auditory):** It includes deaf persons and any persons suffering from clear auditory problems even after using special auditory devices, provided they do not suffer from any other disabilities.
3. **Speaking:** It refers to any person suffering from clear problems in speech. However, persons unable to correctly vocalize some sounds are not considered disabled, provided they do not suffer from any other disabilities.
4. **Hearing and speaking:** It refers to the person suffering from hearing and speaking disabilities and does not suffer from any other disabilities.
5. **Moving:** It refers to the person suffering from evident problems in walking, climbing stairs, bending, bowing, kneeling, provided he \ she does not suffer from any other disabilities.
6. **Grasping:** It refers to persons physically unable to use their fingers in their daily life, provided they do not suffer from any other disabilities.
7. **Mental:** It refers to mentally disabled persons who do not suffer from any other disabilities.

8. **Mental and moving:** It refers to the disabled suffering from mental and moving disabilities only, provided he \ she does not suffer from any other disabilities.
9. **Multiple:** It refers to the disabled suffering from many disabilities other than items 4 & 8. It applies also to persons suffering from complete disabilities.
10. **Other:** It refers to the disabled not suffering from any of the aforementioned types.

Causes of Disability:

The cause of disability is the main reason that caused the healthy person to be disabled. If the person suffers from more than one disability, the cause of the main disability is highlighted. Causes of disability are classified as follows:

1. **Disease:** It applies if the disability originates from a certain disease, such as polio.
2. **Congenital:** It applies if the disability emanates from hereditary or inbred causes.
3. **Birth Related:** It applies if the disability emanates from causes related to the birth delivery.
4. **War:** It applies if the disability results from a war injury in the course of any war with the enemy. This applies to the Palestinian Uprising (Intifada).
5. **Work Injury:** It applies if the disability results from a work injury that took place while performing work.
6. **Traffic accident:** It applies when the disability results from car accidents, including all types of accidents.
7. **Other accident:** It applies when the disability results from any other type of accidents, e.g. falling from high places, fire, fire shooting, ...etc. (It should be noted that such a disability is considered a work injury if it took place during work).
8. **Others:** It applies if the cause of disability is not any of the aforementioned types.

Education statistics data (for persons aged 5 years and above):

Educational attendance:

Attendance means registering the person in any formal education stage irrespective of whether it took the form of continuous attendance or distant learning. Formal education stages include the elementary stage, preparatory stage, (both of which are referred to as the basic stage), secondary stage, and higher education stage (universities, colleges, vocational institutes, ...etc.).

Enrollment categories are as follows:

1. **Attending:** It applies if the person is currently enrolled in a regular education stage,
2. **Attended and left:** It applies if the person unsuccessfully left a regular education stage, i.e. without obtaining any degree.
3. **Attended and graduated:** It applies if the person successfully graduated from a regular education stage and did not enroll in any stage after that.
4. **Never attended:** It applies if the person is not currently enrolled and was never enrolled in any regular education stage.

Years of schooling completed:

For persons currently attending, attended and left, or successfully graduated, reference shall be made to the successfully completed formal educational years (completed years.) It neither includes drop out years, failure years nor on – going educational year. Educational training courses are not included among the years of regular study.

Educational Attainment and Specialization (program or major) (for persons aged 10 years and over):**Educational attainment:**

It refers to the highest successfully completed educational attainment level. The educational level for persons aged 10 years and above is classified as follows:

Illiterate: It applies to persons unable to read or write in any language and who were never awarded a certificate from any formal education system

Can read and write: It applies to persons who are able to read and write without completing any of the educational stages. Such persons are generally able to read and write simple sentences.

Qualification (The highest successfully completed educational attainment):

It refers to the highest educational attainment level (elementary and higher) the person successfully completed. **Elementary** is the educational level for persons who successfully completed the sixth elementary grade. Those who successfully completed the ninth grade shall be classified under the **preparatory** level. Likewise, persons who successfully completed the general secondary certificate examination shall be classified under the **secondary** level. As for the rest of levels, they are as follows: **Associate diploma, bachelor degree (BA/BS), higher diploma, masters degree (MA/MS), doctorate (Ph.D)**

As for the **specialization**, it refers to the name of the subject the person successfully completed. Educational attainment and majors were classified according to the majors and educational levels manual adopted by the PCBS.

Place of study attaining the highest educational attainment:

For persons who completed the elementary stage and above, the place of attaining the highest educational attainment (level) would be one of the following:

- 1. Palestine:** It applies if the place in which the person completed the elementary stage and above is in the Palestinian Territory.
- 2. Arab Countries:** It applies if the place is one of the Arab countries.
- 3. Non – Arab Asian and African Countries:** It applies if the place is a non- Arab country in Asia or Africa (other than the previously called USSR).
- 4. Eastern Europe:** It applies if the place is in Eastern Europe or the previously called USSR.
- 5. Western Europe:** It applies if the place is in Western Europe.
- 6. Northern America:** It applies if the place is the USA or Canada.
- 7. Latin America:** It applies if the place is in Latin or Central America.

8. Other: It applies if the place is Australia or any country not classified in any of the above mentioned.

Relation to Labor Force (for persons aged 10 years and above):

Work:

It refers to the efforts individuals exert in all activities for profit or wage irrespective of whether it was a monthly salary, weekly wage, per diem, per piece, part of the profit, commission...etc. Work also includes unpaid activities in a family farm or business if conducted on a regular basis. Likewise, regular voluntary or charitable activities are classified under work.

Employed:

It refers to the person engaged in a certain productive activity or work, irrespective of whether he \ she was an employer, self employed, wage employed, unpaid family member or other. The employed person is normally classified in one of two categories according to the number of weekly working hours, i.e. 1 – 14 working hours and 15 working hours and above.

Unemployed:

It refers to all persons who did not work at all during the reference period, who were not engaged in a certain work (although they are able to work) and were available for work and actively seeking work during the reference period. Those temporarily absent from work are considered unemployed although they are expected to resume work or ready to return to work upon demand. The unemployed persons are normally divided into two categories: Unemployed ever worked and unemployed never worked.

Activity status:

1. Employed for 1 – 14 hours

It refers to the person (aged 10 years and above) who works or worked for 1 – 14 hours in the week prior to the night of the reference date.

2. Employed for 15 hours and above

It refers to the person (aged 10 years and above) who works or worked for 15 hours in the week prior to the night of the reference period.

3. Unemployed Ever Worked

It refers to the person (aged 10 years and above) who use to work in the past but is currently unemployed irrespective of the reason.

4. Unemployed Never Worked

It refers to the person (aged 10 years and above) who has not worked in the past and throughout his \ her life.

5. Student (Full – time student)

It refers to the person (aged 10 years and above) who is currently continuing his \ her studies in order to obtain certain qualifications, and was not engaged in any work during the reference period. It is worthy to note that homework and hobbies are not classified as work.

6. Housewife

It refers to the unemployed woman who can work but does not seek work and is not enrolled in any formal education program. She is undertaking household work to serve her household. However, this does not include serving in other houses in return for a wage in cash or in kind, for such an activity is classified under work.

7. Unable to Work

It refers to persons unable to engage in any type of work due to chronic diseases or disabilities. This category includes all persons unable to work due to old age.

8. Not Working and Not Looking for Work

This category applies to persons who can work but are unwilling to work and do not seek work due to having other sources of income, e.g. real estate ...etc.

9. Other

This category applies to cases not falling under any of the aforementioned categories. Examples on such cases include prisoners and persons who can work but are unwilling to work, do not seek work and do not have other sources of income, e.g. sons and daughters not enrolled in schools and for whom none of the previously mentioned cases apply.

Main Occupation:

The main job or type of work performed by the employed person or used to be performed by the unemployed ever worked person. The occupation refers to the activity in which the employee works more than half of his/her working hours or the most frequent job during the last three months prior to the enumeration night.

Economic Activity:

It refers to the type of the main activity initiated in the establishment in which the employed person works or the unemployed person use to work. The main economic activity for persons employed outside the context of establishment is determined by the type of work they perform.

Sector:

It refers to the sector to which the establishment where persons work or used to work, if they are currently unemployed. The sector is categorized as follows:

1. Private national

It refers to cases in which a Palestinian individual or group of individuals possesses a minimum of 51% of the capital of the establishment, in which persons work or used to work.

2. Private foreign

It refers to cases in which a foreign individual or group of individuals possess a minimum of 51% of the capital of the establishment in which persons work or used to work.

3. National Government

It refers to the institutions belonging to the central government, local authorities, and public sector companies.

4. Foreign Government

It refers to the institutions belonging to a foreign government.

5. Non-profit organization (Charitable societies)

It refers to the institutions belonging to the charitable societies and any non-profit non – governmental organizations.

6. UNRWA

It refers to the institutions belonging to the United Nations Relief and Work Agency for the Palestinian Refugees in the Near East (UNRWA).

7. International organization

It refers to the institutions belonging to the United Nations' diplomatic missions or any international or regional organizations other than (UNRWA).

8. Not in establishment (Outside establishments)

It applies when the persons do not work for any institution belonging to the aforementioned sectors.

Employment Status:

It refers to the employment status of the employed or unemployed ever worked persons. The employment status is categorized as follows:

1. Employer

A person who works in an establishment that is totally or partially belonging to him \ her and hires or supervises the work of one or more waged employees. This includes persons operating their projects or contracting companies provided they employ a minimum of one waged employee. Shareholders are not considered employers even if they are working in the public \ public limited liability companies.

2. (Self-employed)

A person who works in an establishment that is totally or partially belonging to him \ her and hires no waged employees. This includes persons engaged independently in a profession or trade.

3. Wage Employee

A person who works for a public or private employer and receives remuneration in wage, salary, commission, tips, piece rates or in kind ...etc. This item includes persons employed in governmental, non – governmental and private institutions along with those employed in a household enterprise in return for a specific remuneration.

4. Unpaid family member

A person who works without pay in an economic enterprise (farm, undertaking ... etc) operated by a related person in the same family.

5. Other

This item refers to any cases not categorized under any of the aforementioned categories, e.g. unpaid work in charitable societies, voluntary work and unpaid child labour.

Place of work:

It refers to the working place of the employed person and the last working place of the unemployed ever worked person. Place of work is classified as follows:

1. At home

It applies if the employee works inside his housing unit. However, it does not apply to cases in which a grocery with its own door (for instance) is close to the housing unit. In this case, the place of work is considered in the same governorate/district.

2. In the same governorate

It applies if the employee works in one of the localities belonging to the same governorate.

3. In other governorate

It applies if the employee works in one of the localities belonging to a different governorate.

4. In Israel

It applies if the employee works in the Palestinian Territory occupied by Israel in 1948.

5. In Settlements

It applies if the employee works in one of the Israeli settlements established in parts of the Palestinian Territory occupied in 1967.

6. Abroad

It applies if the employee works in another country outside the Palestinian Territory.

Marriage data (for persons aged 12 years and above):

Marital Status:

It refers to the marital status of the person aged 12 years and above in the reference date of the Census. The marriage laws, customs and traditions applicable in the country govern the marital status of the individual. The marital status is classified as follows:

1. Never married

It applies if the person aged 12 years and above has not been married (according to customs and traditions applicable in the country).

2. Legally married

It applies if the person aged 12 years and above has an official marriage document (issued by a competent court) but has not been actually married yet according to customs and traditions applicable in the country.

3. Married

It applies if the person aged 12 years and above is actually and officially married (according to customs and traditions applicable in the country) irrespective of his \ her past marital status as well as of whether the couple were together during the reference date or not.

4. Divorced

The person aged 12 years and above who previously married and legally divorced but was not married again.

5. Widowed

The married person aged 12 years whose marriage was split by the death of the spouse and was not married again.

Age at first marriage in completed years:

It refers to the age of the person in the date of the actual (from traditional viewpoint) first marriage for the ever – married persons. One should note that this item refers to the date of commencement of marriage for those who got married after the date of the enforcement of the marriage document. Thus, **age at first marriage** refers to the age of the person in the actual marriage date.

Duration of marriage in completed years:

It refers to the time span between the date of the actual (from traditional viewpoint) marriage and the date of the interview for women married once. It refers as well, to the time span between the date of the actual (from traditional viewpoint) marriage and the date of marriage split (by divorce or widowhood) for women married once or more than once.

Live birth:

It refers to any live birth who shouted, cried or showed any signs of live upon delivery, irrespective of whether he died after that or not.

Live birth still alive:

It refers to any live birth up to the date of the reference date, irrespective of whether he lives with the mother or not.

Ever born alive in 12 months preceding the census:

It refers to the number of live birth during the last 12 months. It covers the births between December 10th 1996 and December 9th 1997, irrespective of whether they are still alive or not.

Chapter Three

Final Results

Introduction

Upon the completion of the population enumeration on December 24th 1997, the enumerators and crew leaders carried out a comprehensive office revision and managed to manually derive the preliminary findings in the period between December 25th 1997 and December 28th 1997. They were announced on February 26th 1998. Starting January 1998, several activities were undertaken including editing, coding, data entry, and verification, coupled with consistency and coverage checks to ensure the quality of data and tabulation. The final results were released on November 30th 1998.

1. Final Results on Population

The final results of the overall population enumeration indicate that the number of the total population in Nablus governorate on December 9 – 10th 1997 amounted to 261,340 persons, 132,818 and 128,522 males and females respectively.

This figure includes the following:

1.1. Final Results on Actually Enumerated Persons

The final results of the population enumeration in Nablus governorate indicate that the number of persons actually enumerated in the reference date amounted to 251,392 persons, 127,788 and 123,604 males and females respectively. This number excludes the final results of the post enumeration study.

1.2 Estimates of Uncounted Population Based on the Post – Enumeration study

The post enumeration study indicated that the actual number of population might be higher than the number we provided by 9,948 persons (5,030 and 4,918 males and females, respectively).

2. The Final Results of the Households Enumeration

The final results of the population enumeration process indicate that the number of actually enumerated households amounted to 42,935 households, of which 42,925 were private households comprising 251,114 persons and 10 collective (institutional) households comprising 278 persons.

Thus, the estimated sex ratio for the actual enumerated persons amounted to 103.3 males per 100 females. We infer that the average household size in Nablus governorate equals 5.9 persons.

The final results indicate that 41.6% of the population lives in the urban areas compared to 10.5% of the population lives in the refugee camps and 47.9% in the rural areas.